Belgien bfr 220,- Dänemark dkr 39,50 Frankreich FF 33,- Griechenland Dr 1530,- Italien Lit 11.800
Luxemburg Lfr 220,- Niederlande hfl 12.50,- Österreich ös 80,- Schweiz sfr 9,90 Spanien ptas 870,-

ISSN 0947-7810 COMPUTEC VERLAG 6/96

PC Games CD-ROM & Mag

Das meistgekaufte PC-Spiele[illegible]zin

Die Nr.1 – Das meistgekaufte PC-Spielemagazin

DM 9,90 mit CD-ROM



Geheimer WC4-Rivale

X-Wing 2

Erste Bilder von LucasArts Seite 46

Rollentausch für Rollenspieler

Dungeon Keeper

Unter der Lupe: Technik, Spielverlauf & Kampfsystem Seite 33

Sollten Sie hier keine CD vorfinden, so wenden Sie sich bitte an Ihren Zeitschriftenhändler.

Für den Umtausch defekter CDs schicken Sie diese bitte an:

Computec Verlag
Reklamationen PC Gam
Am Steinacher Kreuz
90 427 Nürnberg

COVER-CD-ROM

EXKLUSIV
Reportage: Ein Tag mit Richard Garriott

Strike Base
3D-Action von Max Design

Congo
Das Adventure zum Film

Cyberia 2
Voll spielbare Demoversion

Wayne Gretzky
Heiße Hockey-Simulation

Abuse
Schnelle 2D-Action

Im Heft: Anleitungen zu allen Demos!

386 • MAUS • CD-ROM • 2 MB RAM

4 398333 109900 06

WAS `68 NICHT GE
SIE JETZT NOCH



Let's get ready to rumble! Es lebe die Rebellion. Befreien Sie die Welt aus den Fesseln der unerbittlichen Erde-West-Allianz. Denn Sie, Zak – ein aus dem Kälteschlaf erwachter Cyberpunk –, sind der einzige, der die Tyrannei der FWA beenden kann. Falls

KLAPPT HAT, KÖNNEN MAL VERSUCHEN.



hnen das zu waghalsig ist, machen
Sie sich doch 'nen schönen
ag im Streichelzoo, Sie Windbeutel.

CYBERIA²
<<RESURRECTION>>

1995 XATRIX™ ENTERTAINMENT. ALL RIGHTS RESERVED. VIRGIN IS A REGISTERED TRADEMARK OF VIRGIN ENTERPRISES, LTD

WAS GIBT'S

Alles neu macht der Mai? Auf der Spielemesse ECTS in London war davon nur wenig zu spüren, die meisten Spielehersteller zeigten bereits bekannte Titel und zogen sich mit dem Spruch „Neue Spiele gibt`s auf der E3 zu sehen" aus der Affäre. Thomas Borovskis hat sich davon wenig beeindrucken lassen und bohrte nach: das Resultat lesen Sie in seinem brandaktuellen Messebericht.
Das absolute Highlight in diesem Monat waren natürlich die Neuigkeiten über Dungeon Keeper, die Firmen-Boss Peter Molyneux unserem englischen Korrespondenten Jonathan Eves unter vier Augen verraten hat. Diese Informationen waren so interessant, daß wir diesem Thema gleich sieben Seiten widmeten. Hier erfahren Sie nicht nur Einzelheiten über die verschiedenen Monster, Zaubersprüche und die künstliche Intelligenz von Dungeon Keeper, auch die ebenfalls noch in diesem Jahr erscheinenden Titel wurden natürlich berücksichtigt.
Im Testteil war Die Siedler 2 über jeden Zweifel erhaben, und die Redaktion war sich einig: das Spiel hat den heiß begehrten Titel „Spiel des Monats" mehr als verdient. Die zahlreichen neuen Features machen den Nachfolger zu einer gelungenen Neuauflage des Bestsellers. Ob die phantastische Verkaufszahl des Vorgängers von mehr als 200.000 Exemplaren noch zu schlagen ist, steht jedoch in den Sternen. Vielleicht hat es der eine oder andere unter Ihnen schon bemerkt. Seit dem 1. April 1996 ist die PC Games im World Wide Web online. Unter http://www.pcgames.de erhalten Sie weitere Informationen und finden auch das Angebot unseres Schwestermagazins PC Action. Um Ihnen unseren Dienst ein wenig näherzubringen, haben wir Ihnen auf Seite 166 noch einmal alle Rubriken, Funktionen und Möglichkeiten einzeln aufgeschlüsselt. Vielleicht treffen wir uns ja demnächst in unserem Online-Café?
Zum Schluß erwartet Sie noch ein Bericht über die diesjährige Computer Game Developers Conference, die leider immer mehr vom Kommerz geprägt wird. Dennoch gab es einige interessante Neuigkeiten, die Ihnen unser US-Korrespondent Markus Krichel auch auf der nächsten Cover-CD-ROM präsentieren wird. Apropos Cover-CD-ROM. Wie gefallen Ihnen eigentlich die kurzen Filme rund um die Spieleindustrie? Diese und andere Fragen bitten wir Sie in unserem großen Fragenbogen (Sie finden ihn in der Heftmitte) zu beantworten. Damit helfen Sie uns, daß Heft noch mehr nach Ihren Wünschen gestalten zu können.

Die gesamte Redaktion wünscht Ihnen viel Spaß mit dieser Ausgabe!



Foto: Michael Schnaut

Free Spirit

Der Virtual-Reality-Krimi für den PC auf CD-Rom

360°



Macht Spass
Macht clever
Macht 8 Mark

Volksbanken Raiffeisenbanken

Wir machen den Weg frei

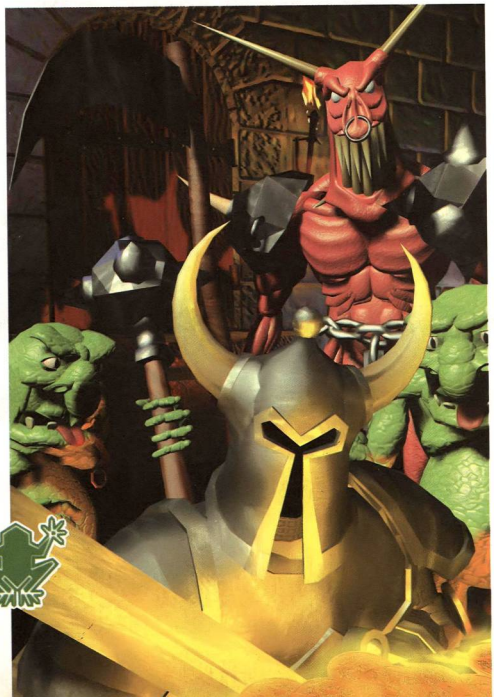
INHALT

RUBRIKEN

Bewertungssystem 104
CD-ROM-Inhalt 95
Charts 106
Coming Up 170
Coupons 93
Impressum 108
Inserentenverzeichnis 108
Leserumfrage 91
News 8
Postscript 64
Releases 110
Tips & Tricks 71
What's Up 4

Bullfrog

Sensationelle Neuerscheinungen wurden in den vergangenen Wochen von Bullfrog angekündigt. Jetzt scheint die Zeit für den ersten Release gekommen: Dungeon Keeper nähert sich mit ganz großen Schritten der Fertigstellung! Jonathan Eves, unser Mann in England, konnte das Strategiespiel und Fantasyereignis 1996 schon einmal unter die Lupe nehmen und sogar ein paar Worte mit Peter Molyneux wechseln. Darüber hinaus erfahren Sie alles Wissenswerte über die verschiedenen Zaubersprüche, Monster und über die künstliche Intelligenz, die hinter dem Produkt steckt. Außerdem widmen wir uns allen weiteren Titeln, die bis Ende des Jahres anstehen, wie zum Beispiel Syndicate Wars, Creation und Theme Hospital.



PREVIEWS

Ecstatica 2 ____ 52
Murder Death Kill ____ 54

SPECIAL

Bullfrog: Ein Blick in die Zukunft ____ 33
Computer Game Developers Conference ____ 158
Messebericht: ECTS Spring 96 ____ 26
Neue Spiele von LucasArts ____ 48
Richard Garriotts Spielzeuge ____ 164
Zu Gast bei: Max Design ____ 44

REVIEWS

Abuse ____ 62
Advanced Tactical Fighters ____ 148
Ancient Empires ____ 132
Complete Carriers at War ____ 138
Die Siedler 2 ____ 58
Gearheads ____ 144
Gender Wars ____ 134
Indiana Jones Desktop Adventures ____ 152
PBA Bowling ____ 128
Pole Position CD-ROM ____ 128
Puppen, Perlen und Pistolen ____ 146
Revolution X ____ 114
Silent Hunter ____ 156
Space Hulk Windows 95 ____ 126
Spud ____ 124
Storm ____ 142
Strike Base ____ 140
Super Stardust ____ 112
TomCat Alley ____ 122
Total Distortion ____ 120
Worms Reinforcements ____ 130
Zork: Nemesis ____ 116

ONLINE

PC Games Online ____ 166
Kataloge und Search-Engines im Web ____ 168



54 Shiny Entertainment (Earthworm Jim) entwickelt nun auch für den PC. Das Spiel mit dem ungewöhnlich klingenden Titel MDK macht schon in der Vorabversion einen exzellenten Eindruck und kann durch astreine Rendergrafik begeistern. Was MDK sonst noch zu bieten hat, lesen Sie in unserem Preview ab Seite 54.



58 Mit über 200.000 verkauften Exemplaren ist Die Siedler eines der beliebtesten Spiele in Deutschland. Die Neuauflage des Bestsellers überrascht durch viele neue und vor allem sinnvolle Features und kann den großen Erfolg des Vorgängers vermutlich noch einmal in den Schatten stellen.



48 LucasArts kündigte im April gleich vier neue Titel an. X-Wing vs. Tie-Fighter, Outlaws, Afterlife, Dark Forces 2: Jedi-Knight sind mit Sicherheit Produkte, die von vielen sehnsüchtig erwartet werden. Wenn Sie mehr über die neuen LucasArts-Spiele erfahren möchten, blättern Sie auf Seite 48.

Fernsehen



3sat
Samstag, 18. Mai
14.00 Uhr
„Neues..der Anwenderkurs"
Folge 5: Installation und Drucken

3sat
Montag, 20. Mai
21.30 Uhr
„Neues..die Computershow"

3sat
Mittwoch, 22. Mai
15.30 Uhr
„Modern Times"
Wissenschaftsmagazin

3sat
Samstag, 25. Mai
14.00 Uhr
„Neues..der Anwenderkurs"
Folge 6: Absolute und relative Bezüge, Wenn und Summen-Wenn, Autoformat

ARD
Dienstag, 28. Mai
21.35 Uhr
Globus
Aus Forschung und Technik

3sat
Samstag, 1. Juni
14.00 Uhr
„Neues..der Anwenderkurs"
Folge 7: Arbeit mit mehreren Mappen, Verweisfunktion, Zellschutz

Bayerisches Fernsehen
Sonntag, 2. Juni
13.45 Uhr
TM - Das BR-Technikmagazin

ARD
Sonntag, 2. Juni
17.00 Uhr
Ratgeber: Technik

3sat
Montag, 3. Juni
21.30 Uhr
„HITEC"
Das Technikmagazin

Bayerisches Fernsehen
Mittwoch, 5. Juni
8.30 Uhr
Technologie

3sat
Samstag, 8. Juni
14.00 Uhr
„Neues..der Anwenderkurs"
Folge 8: Verknüpfung über mehrere Blätter, Namen und Makros

Bayerisches Fernsehen
Sonntag, 9. Juni
12.45 Uhr
Clip & Claro
Das Jugend- und Technikmagazin

Bayerisches Fernsehen
Montag, 10. Juni
15.15 Uhr
Computer-Treff (Wdh.: 11. Juni um 9.30 Uhr)

3sat
Montag, 10. Juni
21.30 Uhr
„Neues.. das Computermagazin"

Bayerisches Fernsehen
Mittwoch, 12. Juni
8.30 Uhr/16.30 Uhr
Technologie 12

3sat
Samstag, 15. Juni
14.00 Uhr
„Neues..der Anwenderkurs"
Neue Folgen 96

Bayerisches Fernsehen
Montag, 17. Juni
15.30 Uhr
Technik als Hobby

3sat
Montag, 17. Juni
21.30 Uhr
„HITEC"
Das Technikmagazin

Bayerisches Fernsehen
Mittwoch, 19. Juni
8.30 Uhr /16.30 Uhr
Technologie 13

Änderungen vorbehalten.

Hörfunk



Ruhrwelle
Samstag, 8. Juni
10.15 Uhr
ComputerCorner

Radio Düsselwelle
Montag, 3. Juni
17.00 Uhr
„Bit für Bit"

Deutsche Welle Radio
Montag, 10. Juni
11.35 Uhr
Podium Computer-Welt

Regelmäßige Hörfunk-Sendungen:

Bayern 2
zweimal monatlich montags
16.30 bis 17.00 Uhr
„Fatal Digital"
Das regelmäßige Computer-Magazin beim Jugendprogramm „Zündfunk"

Radio ffn
montags
14.40 Uhr
„Der kleine Computer"
Gibt hilfreiche Tips für PC-Anwender

Änderungen vorbehalten.

Radio Hamburg
montags
17.00 Uhr
„Chipsfrisch"

Radio Mainwelle
montags
17.40 Uhr
„Computer-Ecke"

Info-Radio (Gemeinschaftsprogramm SFB und ORB)
mittwochs
15.40 Uhr
High-Tech

NDR 2
mittwochs
19.05 Uhr
Club Online
Mit einzelnen Beiträgen aus der Computer online

SDR 3
donnerstags
18.00 Uhr
Point - Computerspiel-Tip

Deutschlandfunk
samstags
16.30 Uhr
„Forschung aktuell"
Speziell mit Themen zu Computer und Kommunikation

WDR 5
samstags
10.45 - 11.00 Uhr
„Radio 5 am Vormittag"
Ratgeber: Computer

Hotlines

Hersteller / Vertrieb	Telefon?	Wann?	
Acclaim	(02 11) 5 23 32 22	24h	
Ascon	(0 52 41) 96 69 33	Mo - Fr:	1400-1700
Attic	(0 74 31) 5 43 23	Mo - Fr:	0800-1800
Blue Byte	(02 08) 4 50 88 88	Mo - Fr:	1500-1900
Bomico	(0 61 07) 94 51 45	Mo - Fr:	1500-1800
Electronic Arts	(0 52 41) 2 60 24	Mo, Mi, Fr,	1400-1700
Gametek	(01 80) 5 30 45 25	24h/Tag	
Greenwood	(02 34) 9 32 05 55	Mo - Fr:	1500-1800
Ikarion Software	(02 41) 47 01 50	Mo, Do, Fr:	1530-1830
Infogrames	(02 21) 4 54 31 07	Mo - Fr:	1500-1800
Max Design	(00 43) 3 68 72 41 47	Mo - Fr:	1500-1800
Neo	(00 43) 16 07 40 80	Mo - Fr:	1500-1800
Sega	(0 40) 2 27 09 61	Mo - Fr:	1000-1800
Sierra	(0 61 03) 99 44 40	24h/Tag	
Softgold	(02131) 96 51 11	Mo, Mi, Fr:	1600-1800
Software 2000	(0 52 41) 98 60 10	Mo - Fr:	1100-1300
Red Balloon	(0 52 41) 80 70 80	Mo - Fr:	1100-1300
Viacom New Media	(0130) 82 01 15	Mo - Fr:	0900-1700
Virgin	(0 40) 39 11 13	Mo - Do:	1400-1800
Warner Interactive	(0 40) 27 85 53 06	Di, Mi, Do:	1500-1800

Megapak 5

10 Spiele-Perlen zum Preis von einer



Mit der Anschaffung des eben erschienenen Megapak 5 von Koch Media kann man nichts verkehrt machen. Die zehn hochkarätigen PC-Titel stammen aus allen populären Genres: Strategie (Great Naval Battles 4, Jagged Alliance, Warlords 2 Deluxe), Flipper (Pinball Fantasies Deluxe), Action (Terminal Velocity, FX Fighter, Primal Rage), Simulation (Flight Unlimited), Rollenspiel (Entomorph) und Sport (Pool Champion). Der Clou: Das gesamte Paket ist für rund einen Hunderter erhältlich - da lacht der Geldbeutel.

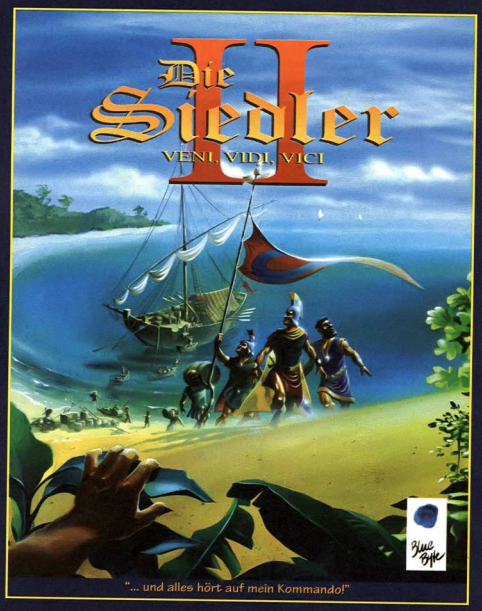
215.000 verkaufte Siedler können nicht lügen!

"...dann können sich die Freunde strategiebetonter Wirtschaftssimulation auf ein neues Juwel in diesem Genre freuen."
PC Games 4/96

"Witziger Strategietitel der wie der Vorgänger das Potential zu großen Volumen hat. Diesen Titel sollen Sie nicht verpassen."
MCV 4/96

"So soll eine Fortsetzung aussehen. Gratulation an Blue Byte die mit den Änderungen wieder die Lust am Siedeln erweckt haben und nicht das Gameplay zum Teufel schicken."

"Die Siedler II soll innerhalb der nächsten Wochen endgültig fertig und eine der aufregendsten deutschen Produktionen dieses Jahres werden."
PC Spiel 4/96



"... und alles hört auf mein Kommando!"

Jetzt erhältlich!

Blue Byte Software GmbH ● Eppinghofer Straße 150 ● D-45468 Mülheim a. d. Ruhr ● Fax: +49 (0)2 08-4 50 88-99
Weitere Informationen und News zu den aktuellen Blue Byte Produkten erhalten Sie im World Wide Web unter unserer URL: http://www.bluebyte.de

Gerüchte & News aus Amerika



Markus Krichel über das mörderische Geschäft mit „Multimedia"

Die 10. **Computer Game Developers Conference** (siehe Reportage in diesem Heft), die gerade in Santa Clara zu Ende ging, brachte einige neue Erkenntnisse. Der wild um sich greifende und selten gerechtfertigte **Full Motion-Video-Wahn** zeigt **erste Abnutzungserscheinungen**. Nachdem selbst solche Giganten wie Ted Turner (Dinotopia) mit Vorstößen in die Computerspielebranche voll in die Tonne gegriffen haben, wenden sich viele Anbieter wieder verschämt solch bewährten Prinzipien wie Rendergrafik und Animationen zu. Leider, leider kam diese teilweise Kehrtwende für einige zu spät. Marc Baldwin und Bob Rakosky, die Gründer, Eigentümer und einzigen Angestellten der **Firma White Wolf Productions,** konnten den stetig steigenden Anforderungen des Marktes nicht mehr standhalten. White Wolf, immerhin verantwortlich für den Klassiker **Empire Deluxe**, machte noch Spiele von Hand. Ein Designer (Marc), ein Allround-Programmierer (Bob) und ein Freelance Soundman waren alles, was Team White Wolf benötigte, um gute Spiele zu produzieren. Filmchen und bombastische Explosionen waren nicht im Budget. Hier ruht White Wolf. **Multimedia killed it.**

Nun zu einem erfreulichen Thema: **Leisure Suit Larry 7** wird laut Sierra im Herbst veröffentlicht werden. Der in Polyester Gewandete tummelt sich auf dem Kreuzfahrtschiff „Lust Boat", wie immer unermüdlich auf der Suche nach der Dame seines Herzens. Wie jeder weiß, akzeptiert Larry nicht so ohne weiteres jedes dahergelaufene weibliche Wesen. Der Mann stellt Ansprüche. Insgesamt zwei: Sie muß selbständig atmen und eine auf Kohlenstoff basierende Lebensform sein. Mehr dazu in den News. **Al Lowe** ist wieder für dieses Adventure verantwortlich, und um den Anlaß gebührend zu würdigen, gibt es einen kostenlosen Larry-Screensaver. Erhältlich über http://www.sierra.com.

Comic Adventures

Kult-Comic als Computerspiel

Byron Preiss Interactive kündigte eine Abenteuer- und Actionspielserie basierend auf den beliebten Marvel Comic-Heften **Spiderman** und **X-Men** an. Um genauer zu sein: Die Spiele basieren tatsächlich auf den gleichnamigen amerikanischen TV-Zeichentrickserien, die sich glücklicherweise exakt an die Originalvorlage halten. Spidey bekämpft unter anderem die Echse, den grünen Kobold, Doc Octopus und den kopflosen Mysterio. Auch Mary Jane Parker und Tante May machen ihre Aufwartung. Über X-Men liegen noch keine Informationen vor. Außerdem entwickelt Byron Preiss zwei weitere Spiele, die auf populäre Lizenzen zurückgreifen. Einen 3D-Shooter, nach dem Sci-Fi-Film **Westworld** (ohne Yul Brinner) und ein Philip Marlowe Detektivspiel.



Spiderman, einer der promintesten Helden aus den kultverdächtigen Marvel-Comics, turnt demnächst über hochauflösende Wolkenkratzer.

NEUN

Cher blickt in die Zukunft

Hinter diesem Titel verbirgt sich das erste Spiel von **Tribeca Interactive**, der neuen Softwarefirma von **Robert DeNiro**! Sie haben gerade einen Urlaubsclub für abgehalfterte Rock'n Roll-Stars geerbt, der langsam in sich zusammenfällt. Ihre Aufgabe besteht darin, den Club wieder aufzubauen und gegen die Angriffe der „toxischen Zwillinge" zu verteidigen. Außerdem müssen Sie die **Musenmaschine**, die Energie und Inspiration in den Club und die dort urlaubenden Rock-Oldies pumpt, wieder zum Laufen bringen. Hilfreich zur Seite steht Ihnen eine **Wahrsagerin** - verkörpert von **Cher**! **Neun** soll im Sommer erscheinen. Ich zieh mir das nicht aus den Fingern. Ehrlich!

Leisure Suit Larry 7

Der Playboy ist wieder auf der Pirsch

Die News von Leisure Suit Larry's Rückkehr in Teil 7: **„Yank her's away"** kam für viele als Überraschung, insbesondere wenn man bedenkt, daß der geplante Veröffentlichungstermin nur noch sechs Monate entfernt ist. **Al Lowe** muß wohl heimlich daran gebastelt haben. Soviel ist bisher bekannt: Im siebten (?) Teil der Serie findet sich Larry auf einem Kreuzfahrtschiff voller wohlproportionierter Blondinen wieder. Unter anderem versucht er, dort bei solch illustren Damen wie Dewmi Moore und Drew Barmemore (Fragen Sie einen Englischlehrer!) zu landen. Al behauptet, daß Larry u. a. über ein neues Interface mit **kontextsensitiven** Schlüsselworten verfügt. Hierbei handelt es sich tatsächlich um ein Design-Feature und nicht um etwas, das in neutraler Verpackung aus Flensburg kommt. Ähhh...das hat mir zumindest jemand so erzählt.



Der Schwerenöter im Polyester-Anzug ist wieder da - und dreimal dürfen Sie raten, worauf er es in seinem insgesamt 6. Abenteuer (Folge 4 ist ausgefallen) abgesehen hat...

The Shrinking Character

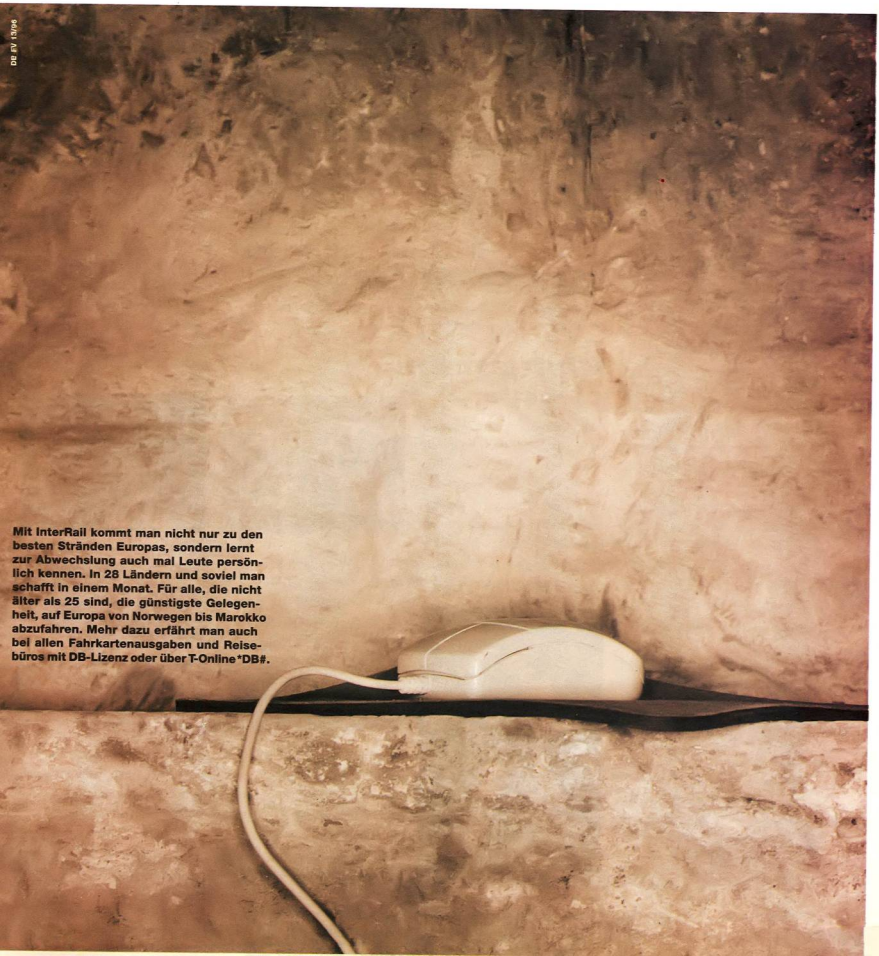
Interaktive Schrumpfköpfe

Eine Firma, die sich der Umsetzung von **Sci-Fi-Material** verschrieben hat, ist Cyberdreams. Nach I Have No Mouth, And I Must Scream (Harlan Ellison) und Dark Seed basiert der nächste Titel - The Shrinking Character - auf dem klassischen Flick **The Incredible Shrinking Man**. Der Spieler schrumpft auf Insektengröße und sieht sich mit alltäglichen Objekten konfrontiert, die für ihn plötzlich unüberwindliche Hindernisse darstellen. Da der Charakter langsam schrumpft, müssen diese Objekte im Spiel **proportional** hierzu wachsen - ein Effekt der im Film meisterlich dargestellt wurde. Da wird gezoomt, daß es eine wahre Pracht ist. Eine weitere bekannte Szene im Film zeigt den Hauptdarsteller, wie er sich mit einer Stecknadel gegen eine Spinne verteidigt. Es erwarten Sie also jede Menge Zweikämpfe mit Insekten.

Surfen kann man auch woanders. InterRail statt Internet.

Unternehmen Zukunft
Deutsche Bahn

DB



Mit InterRail kommt man nicht nur zu den besten Stränden Europas, sondern lernt zur Abwechslung auch mal Leute persönlich kennen. In 28 Ländern und soviel man schafft in einem Monat. Für alle, die nicht älter als 25 sind, die günstigste Gelegenheit, auf Europa von Norwegen bis Marokko abzufahren. Mehr dazu erfährt man auch bei allen Fahrkartenausgaben und Reisebüros mit DB-Lizenz oder über T-Online *DB#.

Action-Sportspiele Jump & Runs



Oliver Menne schreibt über revolutionäre Grafik

In den letzten Wochen ließ sich eine sehr erfreuliche Beobachtung machen: viele Teams, die bislang ausschließlich für Konsolen wie Sega Saturn oder Sony PlayStation entwickelten, setzen jetzt auch auf den PC. Wenn man in Betracht zieht, daß Unternehmen wie Shiny Entertainment (Earthworm Jim) und Blue Sky (Vectorman) auf dem Konsolenmarkt stets für richtungsweisende Produkte gesorgt haben, darf man sich in Zukunft auf einige starke Titel gefaßt machen.

Vor allem mit den neuen Technologien, die von Intel und Microsoft zur Verfügung gestellt werden, sollten schon bald atemberaubende Grafikorgien möglich sein - darauf ließen zumindest die Aussagen einiger Hersteller, die wir auf der ECTS zu diesem Thema befragten, schließen. Welche Zusatzkosten in Bezug auf die erforderliche Hardware (siehe Special „Computer Game Developers Conference) auf den PC-Besitzer zukommen, ist aber bislang noch unklar. Sollte es sich um einen finanziell geringen Mehraufwand handeln, so kann man Intels MMX-Technologie schon jetzt eine rosige Zukunft prophezeien - schließlich handelt es sich um eine alltagstaugliche Erweiterung, die nicht den User dazu zwingt, seine oft sündhaft teure Grafikkarte über Bord zu werfen.

Blam! Machinehead

3D-Action von Core Design

Der fürchterliche Machinehead-Virus sucht die Bewohner der Erde heim. Es vergehen Wochen und Monate, bis schließlich Dr. Kimberly Stride ein Gegenmittel in Form einer speziellen nuklearen Bombe findet. „The Vorpal Blade" nennt sich diese vielversprechende Waffe, doch leider kommt sie vorerst nicht zum Einsatz. Der völlig durchgeknallte Professor Orville hat sich aus unbekannten Gründen die Bombe gekrallt, Kimberly Stride draufgeschnallt und zwingt die bedauernswerte Erfinderin nun, alles zu tun, was ihm in den Sinn kommt - schließlich befindet sich sein zuckender Zeigefinger auf dem Auslöser...





Rasante Polygongrafik sind das Aushängeschild von Blam! Machinehead.

Sie übernehmen die Rolle von Dr. Stride, die nun gezwungenermaßen an Bord der Bombe gegen den Virus kämpfen muß. Das 3D-Actionspiel verfügt über hervorragende Polygon-Landschaften, die gespickt sind mit gefährlichen Gegnern, wie beispielsweise den grinsenden Zombie-Clowns oder den hinterhältigen Hunde-Fledermäusen.

Highlander

Atari macht Lizenzspiel

Atari arbeitet nach dem Remake von Tempest 2000 fieberhaft an weiteren Titeln. Bei Highlander handelt es sich jedoch nicht um die Umsetzung des gleichnamigen Kinofilms, sondern um ein Spiel, das lediglich auf das gleiche Szenario zurückgreift. Spielerisch scheint man sich an den Klassikern Dragon`s Lair und Space Ace orientiert zu haben, weitere Informationen werden wir Ihnen in der nächsten Ausgabe präsentieren können.





Hervorragende Comic-Animationen sind der Hauptbestandteil von Highlander. Freunde der etwas leichteren Action-Unterhaltung werden dieses Spiel mit Sicherheit schon sehnsüchtig erwarten.



Solche phantastischen Charakter-Grafiken sieht man selten.

Mindwarp

Descent-Clone von Maxis

Maxis möchte sich nicht mehr nur auf Simulationen konzentrieren, sondern in Zukunft auch im Bereich Actionspiele aktiv werden. Mit Mindwarp



Mindwarp zeichnet sich durch sehr detaillierte Grafiken aus.

hat das renommierte Softwarehaus ein Ballergame unter Windows 95 in der Mache, das auf den ersten Blick ein wenig an Descent erinnert. Die unglaublich plastische Umgebung überzeugt durch durchdachte Farbgebung und hohen Detailreichtum. Erscheinen soll Mindwarp im Sommer 1996.

Assassin 2015

BlueSky macht PC-Spiele

BlueSky ist wohl jedem konsolenorientierten Computerspieler ein Begriff. Mit Vectorman konnte das amerikanische Softwarehaus auf dem Mega Drive große Erfolge feiern. Mit Assassin 2015 steht nun das erste PC-Spiel auf dem Programm. Durch die Verwendung von LightWave 3D (wurde auch bei den Serien sea-Quest DSV, Babylon 5, Star Trek: Voyager eingesetzt) kann man sich auf revolutionäre Rendergrafiken gefaßt machen. Aus diesem Grund wird das Spiel auch nur unter Windows 95 laufen, macht es doch von der 32 Bit-Grafikbibliothek Gebrauch.

Ein Millionen-Teile-Puzzle ist für Dich nur eine Fingerübung;

das universale Chaos ist für Dich ganz logisch

und Sherlock Holmes bist Du immer eine Pfeifenlänge voraus!



und jetzt?

Adventure & Rollenspiel & interaktiver Film



Thomas Borovskis schreibt über Stars & Sternchen auf CD-ROM

Daß für Interactive Movies inzwischen die **halbe Klientel des Arbeitsamts von Hollywood** verpflichtet wird, daran hat man sich inzwischen gewöhnt. Christopher Walken, John Ryhs-Davis, Malcolm McDowell, Jürgen Prochnow, Mark Hamill (der auch ein Jahrzehnt nach dem Comeback der Jedi-Ritter noch immer von seinem Luke Skywalker-Bonus zehrt), Dennis Hopper und Tom Wilson werten nicht nur Kinofilme, sondern auch PC-Produktionen auf. Da ist es vermutlich nur noch eine Frage der Zeit, bis sich auch die wirklichen Mega-Stars (wie das Dreigestirn Schwarzenegger-Stallone-Willis, Tom Hanks, Demi Moore, Sharon Stone u. a.) in dieses **immer lukrativer werdende Geschäft** einklinken. Nachdem mittlerweile alle maßgeblichen Filmgesellschaften an Computerspiel-Labels beteiligt sind, könnte uns diese Synthese bald Verhältnisse bescheren, von denen wir heute noch gar nicht zu träumen wagen. Wing Commander 4 war in dieser Hinsicht allenfalls ein Anfang. Daneben zeichnet sich ein neuer Trend ab: In letzter Zeit ist selbst für Synchron-Stimmen nur noch das Beste gut genug. Jüngstes Beispiel: **Das Rätsel des Master Lu**, die komplett deutsche Version des Sanctuary Woods-Adventures. Für die Umsetzung engagierte der Hersteller eine ganze Reihe prominenter Sprecher, darunter Lutz Mackensy (die **deutsche Stimme von Harrison Ford**, John Travolta, Al Pacino, Patrick Swayze und Miami Vice-Wachtmeister Ricardo Tubbs) in der Rolle von Robert Ripley, Gabriele Libbach (Ornella Muti, Raquel Welch) und Peter Weis (der „Ernie" aus der Sesamstraße). Für weitere Figuren wurden Redner verpflichtet, **die man vor allem aus der TV-Werbung kennt.** Wenn Sie also das nächste Mal beim Lauschen der Sprachausgabe Ihren Ohren nicht trauen, dann ist das vielleicht kein Zufall...

Fable

Fantasy-Adventure von Newcomer Telstar





Ein im wahrsten Sinne des Wortes phantastisches Adventure erwartet uns mit Fable von Telstar, das in Deutschland **von Videospiel-Gigant Konami übersetzt und synchronisiert** wird. Das Programm im typischen **Point & Klick**-Stil erhält seinen Reiz vor allem durch die farbenprächtigen, detaillierten **SVGA-Hintergründe und -Animationen** und die originelle Geschichte um den Knaben Quickthorpe, der auszieht, um in vier miteinander verbundenen Welten nach den dort versteckten Edelsteine zu suchen und so die Jahreszeiten in den „Frozen Lands" wieder herzustellen. Nach der DOS-Version, die für Ende Mai anvisiert ist, soll eine **speziell für Windows 95 optimierte Fassung** nachgereicht werden.

The Gene Machine

Einmal um die ganze Welt



Zur Zeit von Königin Victoria spielt das ulkige SVGA-Adventure The Gene Machine von Vic Tokai. Die über 100 scrollenden, **handgemalten Aquarell-Hintergründe** stammen von einem der besten Disney-Zeichner überhaupt und sind ganz im Stil dieser ruhmreichen Epoche des britischen Empires gehalten. Im Vordergrund agieren **liebevoll animierte Charaktere** (darunter natürlich die Hauptdarsteller, der Gentleman Piers und sein Butler Mossop) in Verbindung mit umwerfend gerenderten Objekten - eine bizarre, noch nie dagewesene Mischung. Logische, **zum Teil recht anspruchsvolle Puzzles**, selbstironische Dialoge und eine Story, die entfernt an Jules Vernes „In 80 Tagen um die Welt" erinnert, machten bereits in der Preview-Version einen souveränen Eindruck. Im Juni wird es eine **komplett deutsche Version** dieses Spiels geben.



Lands of Lore 2
Götterdämmerung

Wenn Sie sich gut mit Lands of Lore auskennen, haben Sie die einmalige Chance, eine Sprecher-Rolle für die deutsche Synchronisation der Fortsetzung dieses Echtzeit-Rollenspiels zu gewinnen - denn genau das verlost Virgin unter den Lesern der PC Games. In der Rolle von Luther, dem Sohn der Hexe Scotia (bekannt aus dem ersten Teil), bewegen Sie sich durch eine riesige Fantasy-Welt, die aus bereits fertigen 3D-Animationen und in Echtzeit berechneten Objekten generiert wird, so daß der Eindruck einer sehr komplexen, flexiblen 3D-Umgebung entsteht. Wie seine Mutter kann sich auch Luther in verschiedene Gestalten verwandeln - allerdings nicht immer kontrolliert. Es kann daher durchaus passieren, daß er mitten im heißen Gefecht zu einer Biberratte mutiert. Na, sind Sie neugierig geworden auf den nächsten Knüller der Westwood Studios? Bis zum November 96 müssen Sie sich leider noch gedulden; zwischenzeitlich könnten Sie sich schon mal Gedanken zu unserer aktuellen Frage zum Thema LOL 1 machen:

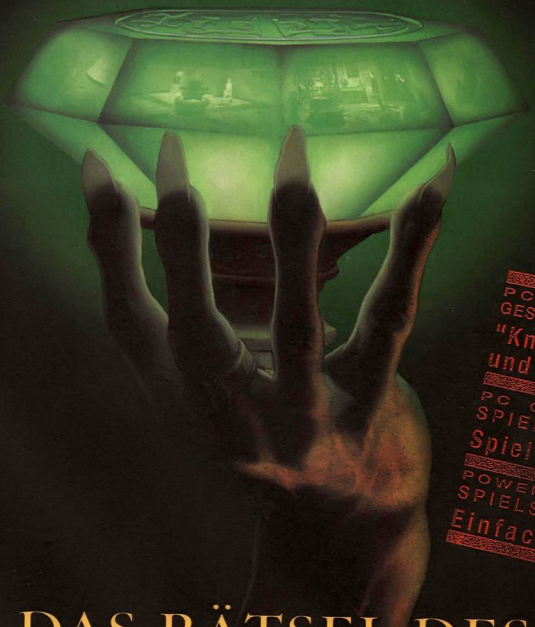
Wie heißen die vier Völker des Landes?

Zusammen mit der Lösung aus der PC Games 5/96 haben Sie nun bereits zwei Antworten. Der dritte und letzte Teil dieser einzigartigen Competition folgt in der nächsten Ausgabe!

Telegramm

+++ **Broken Sword**, das in Ausgabe 4/96 vorgestellte Zeichentrick-Adventure von **Revolution Software** (bekannt von Beneath A Steel Sky), wurde für die deutsche Fassung umbenannt. Neuer Titel: **Baphomets Fluch**. +++ Believe it or not: **Bazooka Sue**, das „schweinische" Adventure von Chewy-Erfinder **Carsten Wieland** (Konzept und Grafik stammen von ihm), soll nach Angaben des Publishers Starbyte jetzt doch noch veröffentlicht werden - und zwar Anfang Juni! Feinarbeiten an der aufwendig animierten SVGA-Grafik und ein erheblicher Verschleiß an Programmierern haben das Spiel inzwischen um mehrere Jahre (!) verzögert. +++ Mit **Lighthouse** hat Sierra sein **erstes 100 %ige 3D-Adventure** in der Mache. Spielkonzept, Grafik (SVGA, 640 x 480 Bildpunkte), Puzzles und Flair weisen viele Ähnlichkeiten zu Broderbunds Myst auf. Als Release-Termin nennt Sierra den Juni 1996 +++

Das größte Rätsel Deines Lebens



PC PLAYER 1/96
GESAMTWERTUNG 80%
"Knackige Rätsel und gute Grafik"

PC GAMES 12/95
SPIELSPASS 90%
Spiel des Monats

POWER PLAY 1/96
SPIELSPASS 87%
Einfach Brillant

DAS RÄTSEL DES MASTER LU

Deutsche Version als PC CD-ROM ab sofort erhältlich







SANCTUARY WOODS

CENTREGOLD

Alle Logos sind Warenzeichen der jeweiligen Inhaber
© 1995 Sanctuary Woods Multimedia. Alle Rechte vorbehalten.

KMF, Hamburg

WiSims & Strategie & Denkspiele

Harald Wagner erzählt über das Vorweihnachtsgeschäft



Während in den wenigen Wochen vor Weihnachten ein Freund von Flugsimulationen kaum noch weiß, für welche der zahlreichen qualitativ hochwertigen Spiele er sich entscheiden soll, bleibt dem PC-Fliegeras in den Sommermonaten eigentlich nichts anderes übrig, als in einer Flugschule den Pilotenschein zu machen. Die wenigen Software-Nachzügler, die nicht rechtzeitig zum Fest der Feste fertig geworden sind, reichen bestenfalls bis zum Beginn der Sommerferien, danach herrscht Flaute auf dem Rechner. Namhafte Titel wie Aces over Mountains oder Red Baron lassen ewig auf sich warten, Strike Commander 2 sowieso, und auch andere simulationswürdige Bereiche stehen nicht besser da. Dabei eignet sich der Sommer auch unter den Gesichtspunkten eines Marketingleiters durchaus zum erfolgreichen Veröffentlichen entsprechender Spielesoftware: die ohnehin recht seltenen Motorradsimulationen oder auch Autorennsimulationen passen weitaus besser zu lauen Sommerabenden als zu verschneiten Landstraßen. Immerhin gibt es regelmäßig auch im berüchtigten Sommerloch die vergleichsweise langatmigen Strategiespiele und Wirtschaftssimulationen, gelegentlich schleicht sich auch einmal ein Rollenspiel darunter. Eigentlich wie gemacht für lange Winterabende.

Hoffentlich kann Olympia die Softwareindustrie doch noch zu einigen netten Simulationen hinreißen, im Vorfeld wurden keine fünf Titel zum Thema angekündigt. Aber bei der Fußball-WM hat es schließlich ja auch über ein Jahr gedauert, bis der verspätet einsetzende Boom an Fußballspielen und -simulationen abgeflaut ist und auch die Hersteller begriffen haben, daß die WM vorbei ist. Verstehe einer die Marketingstrategen.

3DO greift ein

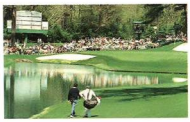
Ein weiterer Spielehersteller auf PC-Kurs

3DO, Spezialist für Konsolenspiele, und der Grafikkartenhersteller Cirrus beschlossen eine Zusammenarbeit, die auch auf dem PC hochkarätige **Arcadesimulationen** ermöglichen soll. Während 3DO unter dem Namen **Studio 3DO für die Software** sorgen wird, soll **Cirrus Grafikkarten entwickeln**, die unter Windows 95 mit Direct X und Direct 3D eine entsprechende Leistung bereitstellen. In Aussicht gestellt werden Titel wie etwa das „Flight-Strategy-Game" Star Fighter und eine Zehnkampfsimulation.

Nach Sega entwickelt nun ein weiterer namhafter Konsolenspezialist für die Windows-95-Plattformen schnelle Actionspiele, Sportspiele und Simulationen.

John Daly Golf

British Open Gewinner auf PC



Videocapturing und Fotografien sorgen für realistische Grafiken, trotzdem soll der Spieler in seiner Freiheit nicht eingeschränkt werden.

Erster Softwaretitel von Studio 3DO für den PC wird eine Golfsimulation sein, für die **der British Open Champion John Daly** gewonnen wurde. Durch Video-Capturing sind **sämtliche Bewegungsabläufe lebensecht animiert**, so daß sich der Golfer mit dem weitesten Abschlag der Geschichte bereits freut: „Endlich kann ich die ultimative Herausforderung annehmen und [...] eine Runde Golf gegen mich selbst spielen."

Pay per play

Internetspielhalle eröffnet

Der Spielehersteller Rocket Science und die virtuelle Bank CyberCash stellen mit InterARC eine Spielhalle im Internet vor, die traditionelle Softwarevertriebswege verdrängen soll. Anstatt 100 DM für ein Spiel auszugeben, das man u.U. nur wenige Stunden spielt, **zahlt man bei InterARC nur für die Dauer des Spielens**, die Software befindet sich dazu teilweise auf dem Server und zum anderen Teil auf dem heimischen PC. Auch Software-Upgrades lassen sich auf diese Weise an den Spieler bringen. Die Qualität der Software läßt im Augenblick noch zu wünschen übrig, mit steigenden Netzkapazitäten wird sich dies jedoch sicherlich ändern.

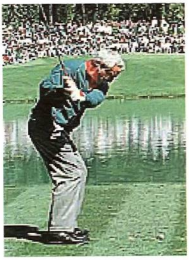


Pay-TV ganz interaktiv: Nur für jede Stunde Spielen wird gezahlt, Fixkosten entstehen keine.

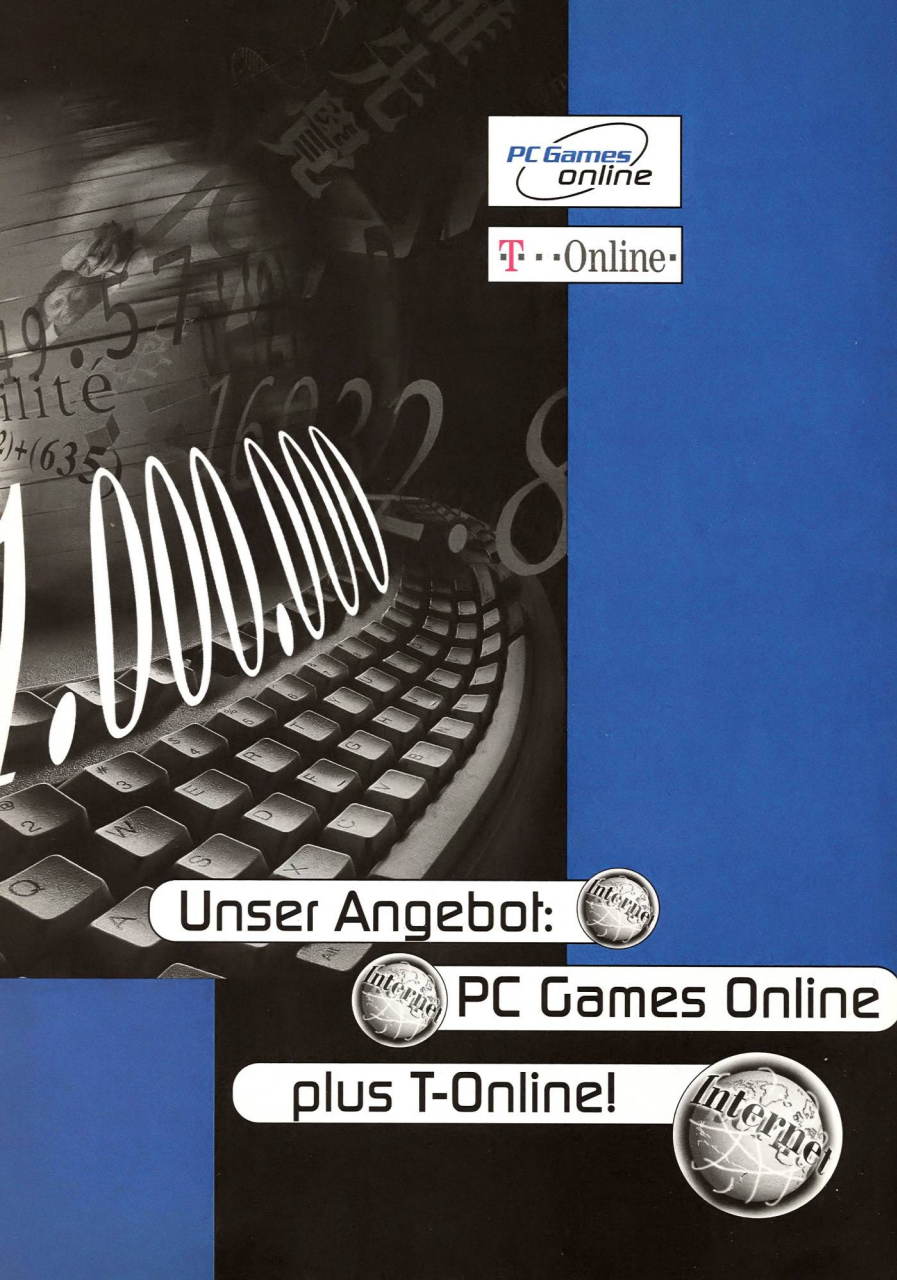
Front Page Golf

Sierra übernimmt Golfspezialisten

Auch Sierra plant eine Zusammenarbeit, um dem populären Golfgenre eigene Kreationen beizusteuern. Durch die **Übernahme des Golfsimulations-Spezialisten Headgate**, der indirekte Verwandtschaft mit Links 386 Pro aufweist, soll ein Windows 95-Golfspiel entstehen, das neue Maßstäbe in dem Genre setzt. Anstatt den Golfschlag durch drei gut getimte Mausklicks zu steuern, **soll Schwungkraft und Schnitt aus der Mausbewegung berechnet** werden. Echtzeitrendering und Verwendung von Luft- und Bodenfotografien gehören selbstverständlich zum guten Ton.



Der aufgekaufte kauft selber wieder: Sierra Online, nun Mitglied der CUC-Gruppe, verleibte sich mit Headgate einen Entwickler von Links 386 Pro ein.

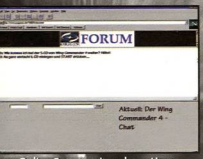

PC Games online
T · · Online
Unser Angebot:
PC Games Online
plus T-Online!
Internet

PC GAMES Online

http://www.pcgames.de



Online-Magazin: immer aktuelle News, Previews und Reviews



Online-Forum: mit anderen Usern chatten, Tips austauschen



Download-Area: die riesige Demo-Datenbank



T&T A-Z Online: auf Abruf alle verfügbaren Tips von A-Z

Das Online-Magazin

Hier finden Sie News, Previews und Reviews zu den brandaktuellen Spielen - oft schon mehrere Tage, bevor PC GAMES im Handel erscheint. Die neuesten Screenshots, Hintergrund-Informationen und Tests - mit PC GAMES online sind Sie täglich up-to-date.

Das Online-Forum

Im Online-Forum chatten Sie mit Rainer, holen sich Tips&Tricks von anderen Usern, besuchen das „Multiplayer´s Inn", um Modem-Spielgegner zu finden, nehmen an Competitions teil oder unterhalten sich direkt mit den Spieleherstellern.

Download-Area

Sie wollen die neuesten Demos, Bugfixes oder Updates? Sie suchen zusätzliche Levels, Cheats oder Erweiterungen zu Spielen? In der „Download-Area" gibt es alles, übersichtlich sortiert und sofort abrufbereit.

T&T A-Z Online

In unserer Tips&Tricks-Datenbank finden Sie Kurztips, Cheats und Komplettlösungen zu allen aktuellen Spielen und zu Spieleklassikern. Wenn Sie zukünftig in einem Rollenspiel, einem Adventure, einer Simulation oder einem Action-Spiel nicht weiterkommen, über PC GAMES online haben Sie die Lösung in Sekunden.

Action Park*

Über diesen Premium-Dienst bieten wir Ihnen echte Multiplayer-Spiele - online. Ob Sie mit bis zu 50 anderen Spielern um die Fußballmeisterschaft kämpfen, mit Dutzenden von Rittern, Elfen oder Zauberern in Dungeons steigen oder live an der Börse spekulieren - mit PC GAMES online erleben Sie Spielen anders. Aufregender. Interessanter. Interaktiver. Und jeden Monat kommen neue Spiele dazu!

* zum Start von PC GAMES online sind noch nicht alle Spiele verfügbar

PC GAMES online - die ganze Welt der PC-Spiele - kostenlos!

T-Online

Ihr Internet-Zugang - bundesweit zum Citytarif

PC GAMES bietet Ihnen jetzt in Zusammenarbeit mit 1&1 Direkt GmbH den Internet-Zugang zum Ortstarif. Schon über 1.000.000 User nutzen T-Online, den Online-Dienst, der einfach alles kann: Internet, Btx, Btx plus und eMail.

Mit T-Online erhalten Sie Zugang zu PC GAMES online und allen anderen Internet-Angeboten. Homebanking mit Btx und der bundesweite Zugang zum günstigen Citytarif - auch per ISDN- sind dabei das starke Plus gegenüber anderen Online-Diensten.

Und das sind die Möglichkeiten mit T-Online im Detail:

Btx/Btx plus

Mit Btx/Btx plus erledigen Sie Ihre Bankgeschäfte bequem vom Schreibtisch aus, Sie buchen Flüge, rufen die Flugpläne von Lufthansa und die Fahrpläne der Deutschen Bahn ab, rufen topaktuelle Last-Minute-Angebote ab und vieles mehr.

- über 5.000 deutschsprachige Angebote
- Homebanking bei über 3.000 Instituten
- jetzt in neuer Multimedia-Qualität
- bundesweit mit 14.400 bit/s

Internet

Kommen Sie ins Internet, und Sie können sich vor kostenloser Software kaum mehr retten. Ob über PC GAMES online oder einen anderen Dienst, Sie erhalten immer die neuesten Demoprogramme, PD- und Sharewareversionen, Updates, Bugfixes, Treiber aktueller Software und vieles mehr. Über das weltweite Internet können Sie jede vorstellbare Information abrufen, Sie verschaffen sich direkten Zugang zu renommierten Universitäten, Bibliotheken, Museen, Zeitschriften und Datenbanken.

- weltweite Kommunikation mit über 30 Millionen Internet-Usern
- Zugangsknoten von jedem Anschluß in Deutschland zum Ortstarif erreichbar
- ohne Aufpreis: Internet sogar mit ISDN nutzbar

eMail

Mit eMail erhalten Sie Ihren persönlichen PC-Briefkasten. Sie können aber nicht nur Briefe versenden oder empfangen, sondern auch Sprache, Bilder und Videosequenzen.

- in Sekundenschnelle Mitteilungen in die ganze Welt verschicken!
- jedes Dokument kann vom Empfänger direkt weiterverarbeitet werden
- keine langen Postwege mehr!



Btx plus: der Premiumdienst für besondere Ansprüche


Btx: über 5.000 deutschsprachige Angebote ab 2Pfg./ Min.


Internet: alle denkbaren Informationen per Knopfdruck

Ihr Dankeschön: Ein Einstieg bei T-Online

Online-Paket

- **„Netscape-Navigator"** für den schnellen Internet-Zugang
- **„T-Online-Decoder"** für Btx und Btx plus
- **„Intern@t Guide"** - alles über das globale Netz, die wichtigsten Dienste u.v.m.
- **„PC GAMES Action Pack"** - drei starke Spiele auf CD-ROM

Zusätzlich übernimmt 1&1 für Sie die Zugangskosten zu T-Online, die normalerweise einmalig DM 50,- betragen.

Die Kosten von T-Online sind das überzeugendste Argument:

Grundentgelt pro Monat: nur DM 8,-

T-Online-Zeittakt
täglich*) von 18.00 - 8.00 Uhr
2 Pfennige pro Minute

*) auch an Wochenenden und Feiertagen!

T-Online-Zeittakt
werktags von 8.00 - 18.00 Uhr
6 Pfennige pro Minute

Sensationell günstig ist auch die Nutzung: nur mit T-Online können Sie sich bundesweit zum Citytarif einwählen!
Keine Zusatzkosten für eMail, für Internet nur zusätzlich 5 Pfennige pro Minute! Bei Btx plus erhöht sich der angeg. Zeittakt um 7 Pfennige pro Minute.

Online-Paket zum - gratis!

So einfach ist Ihr Zugang zu T-Online:

1. Heute anmelden, schon in wenigen Tagen erhalten Sie Ihr Online-Paket.

2. Einfache Installation! In der beigefügten Installationsanleitung wird einfach, Schritt für Schritt erklärt, wie´s geht - **eine Sache von Minuten!**

3. Ihre persönliche Zugangskennung erhalten Sie innerhalb weniger Tage per Einschreiben von der Deutschen Telekom.



Nur einer von vielen Diensten: der DB-Fahrplan auf Btx


eMail: Briefe, Bilder, Sounds verschicken - in Sekunden


Homebanking: über 3.000 Institute mit T-Online erreichen

Die gute Nachricht für Noch-Nicht-Modembesitzer:

1&1-Modems zu günstigen Komplettpreisen!

Modem Speedster 14.400 **nur DM 169,-**
inkl. kompletter T-Online, Fax- und Kommunikations-Software
Leistungsdaten: Übertragungsgeschwindigkeit bis 14.400 bit/s, mit Datenkompression sogar bis 57.600 bit/s, inkl. Fax-Funktion.
Best.-Nr. Windows: 8413

Modem Skyconnect 28.800 **nur DM 299,-**
inkl. kompletter T-Online, Fax- und Kommunikations-Software
Leistungsdaten: Übertragungsgeschwindigkeit bis 28.800 bit/s, mit Datenkompression sogar bis 115.200 bit/s, inkl. Fax-Funktion.
Best.-Nr. Windows: 8414



WiSims & Strategie & Denkspiele

Petra Maueröder über den allgegenwärtigen Siedler-Kult



Mit meinem charmanten Kollegen Rosshirt (Sie wissen schon, dieser extrem fotoscheue Leserbrief-Sezierer mit den populistischen Vorschlag-Hämmern - siehe Postscript) verbindet mich neben der gemeinsamen Wirkungsstätte die Begeisterung für Computerspiele mit Aufbau-Charakter. Motto: Früher Lego, heute WarCraft 2, Civilization 2, SimCity 2000 und ganz aktuell: Die Siedler 2. Annähernd eine Viertelmillion Exemplare (Amiga- und PC-Versionen zusammengenommen) hat Blue Byte vom ersten Teil bis zum heutigen Tag verkauft - eine stolze Leistung. Jede Wette: Auch Teil 2 wird - zu Recht! - wie warme Semmeln weggehen. Da fragt man sich doch: Was macht den Reiz solcher Programme aus, die sich teilweise über Jahre hinweg in den Charts halten und von Leuten zwischen 9 und 99, vom Schüler bis zur Hausfrau, vom Gelegenheits-Zocker bis zum Strategie-Profi, stunden-, nächte-, wochenlang gespielt werden? Ich denke, es ist diese irrsinnige Flexibilität und die damit verbundene Macht, quasi aus dem Nichts eine kleine Welt zu erschaffen, die man nach eigenen Vorstellungen manipulieren kann, der man seinen ganz persönlichen Stempel aufdrückt und die man um jeden Preis verteidigt. Selbst wenn dabei zwischendurch wieder alles zerstört wird (hier greift der Vergleich mit den Lego-Steinen), so spürt man doch eine ungemeine Genugtuung über das Erreichte. Auch Echtzeit-Strategiespiele wie Command & Conquer und WarCraft 2 leben davon - oder würden Sie freiwillig auf Lasertürme, Tiberium-Raffinerien und Drachenhorste verzichten? Die Bitmap Brothers nehmen genau das in Kauf: Bei Z kann man Bauwerke nur erobern, nicht aber selbst errichten. Ein Konzept, das aufgeht? Warten wir's ab - im Juni wissen wir mehr.

Civil War General

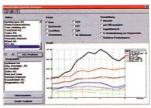
Gettysburg virtuell



Wenn Ihnen der Name Robert E. Lee vergleichsweise wenig bis gar nichts sagt, dann könnte das daran liegen, daß Sie den amerikanischen Bürgerkrieg bislang nur aus „Vom Winde verweht" kannten. Das läßt sich ändern: Bei Sierra erscheint noch im Mai das historische Strategiespiel Civil War General, mit dem Sie sieben authentische Schlachten unter Windows 3.1/95 durchsimulieren (gerne auch zu zweit per Modem) können. Das SVGA-Spektakel wird ergänzt durch viele Gemälde eines zeitgenössischen Malers.

Der Fondsmanager

Wer wär' nicht gerne Aktionäääär...



Beim DIT-Fondsmanager dürfen Sie innerhalb eines sich ständig verändernden Wirtschaftsmodells mit fiktiven Titeln hantieren - den Lerneffekt sollte man wegen des hohen Realitätsbezuges nicht unterschätzen. Nur über die unzumutbaren CD-ROM-Ladezeiten der HiRes-Bilder müssen Sie hinwegsehen können. Preis (DM 25,-) und Hardware-Voraussetzungen (486er, 8 MB RAM, Windows 3.1) machen aus der Wirtschaftssimulation ein faires Angebot. Bestellt werden kann das Programm in jeder Filiale der Dresdner Bank; Schulen und Universitäten bekommen es kostenlos.

Chaos Overlords

Chaos bei New World Computing

Das Jahr: 2050. Die Lage: schlecht. Die Aussichten: noch schlechter. In dieser erquicklichen Umgebung spielt Chaos Overlords, ein SF-Strategie-Epos mit gerenderten SVGA-Animationen, das ausschließlich den Windows 95-Usern vorbehalten bleibt. Dafür gibt's auch einen netten Multiplayer-Modus für maximal sechs Spieler, von denen jeder den Part eines „Overlords" übernimmt. Vorzugsweise durch illegale Machenschaften (Hehlerei, Schmuggel, Überfälle etc.) dehnt man seinen Machtbereich aus und schädigt seine Gegner.



Schokoladiges Gewinnspiel

Werbespiele sind auch nicht mehr das, was sie mal waren. Eines der derzeit besten Programme dieser Art entstand bei Westka Kommunikation in Köln für Ritter Sport und nennt sich „Agent XXL": Cartoon-Animationen in SVGA, 20 Locations, deutsche Sprachausgabe und eine abgedrehte Story rund um den Möchtegern-Agenten Gunter Bunt sprechen für sich. Anläßlich der Veröffentlichung des CD-ROM-Spiels mit dem sinnigen Untertitel „Das Geheimnis der Quadrate" veranstaltet Ritter Sport in Kooperation mit PC Games ein Gewinnspiel mit originellen Preisen.



Die Preisfrage:
Welche Form ist typisch für Ritter Sport-Schokolade?

1. PREIS

Der Gewinner wird in der Ritter Sport-Zentrale in Waldenbuch bei Stuttgart in leckerer Ritter Sport-Schokolade aufgewogen.

Außerdem verlost Ritter Sport unter allen Einsendungen folgende attraktive Preise:

5 x Original XXL T-Shirts plus XXL-Baseballkappe
5 x Lenkdrachen
5 x Original XXL-Baseballkappe
5 x Ritter Sport-Schokoladen-Geschenkpaket
5 x Doppel-CD „Maxi Dance Sensation Nr. 18"

Jedem Paket legen wir obendrein eine Version von „Agent XXL" bei.

Die richtige Antwort schreiben Sie einfach auf eine Postkarte und schicken diese bis spätestens 5. Juni 1996 an folgende Adresse:

Computec Verlag GmbH & Co. KG • Redaktion PC Games
Kennwort: Agent XXL • Isarstraße 32-34 • 90451 Nürnberg

Wenn Sie sich für dieses originelle und wirklich empfehlenswerte Adventure interessieren, können Sie es folgendermaßen bestellen:

- Gegen Einsendung von DM 20,- (bar oder Verrechnungsscheck) an: Westka Kommunikation, Deutz-Mülheimer Straße 165-169, 51063 Köln
- Per Überweisung von DM 20,- mit vollständiger Adreßangabe an: Ritter Sport, Konto-Nr. 122168101, Dresdner Bank, BLZ 600 800 00



Die EG-Gesundheitsminister: Rauchen gefährdet die Gesundheit. Der Rauch einer Zigarette dieser Marke enthält 0,7 mg Nikotin und 9 mg Kondensat (Teer). (Durchschnittswerte nach ISO)

Multimedia & Online & Hardware

Herbert Aichinger chattet in der virtuellen Realität



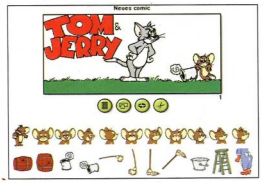
Neulich, tagsüber im neu eröffneten Cybercafé gleich nebenan

Susi> *Hallo ??? Ist hier denn niemand ????*
Susi> *HAAAAALLLLLLLOOOOOOO !!!!*
Susi> *Hallo?*
A:> *Ja doch, Tag auch. Wer bist denn Du?*
Susi> *Susi, und Du?*
A:> *Ich bin A:>*
Susi> *Sehr witziges Alias. Was machst Du denn gerade?*
A:> *Ich sitz gerade vor meinem Rechner und chatte.*
Data> *Ich auch.*
Susi> *So.*
Susi> *Kennst Du noch andere gute Chat-Adressen?*
A:> *Nö, ich komm' aus Österreich.*
Susi> *???*
Data> *Ich war früher als Blag mal in Österreich - Kärnten. liegt das in deinre nähe?*
Susi> *Unser Provider bietet eine Liste mit Chat-Adressen an.*
A:> *Leider nein ! Kärnten liegt im Süden, Vorarlberg im Westen Österreichs*
Susi> *In Nürnberg soll es ein tolles Cyber-Café geben. Hat jemand die Adresse?*
Data> *Ich dachte Österreich is ehr breit als lang.*
Hans> *Ich verschwinde wieder*
Susi> *Hört mir überhaupt noch jemand zu?*
A:> *Ich glaub, ich sollte mich mal wieder meinem Lehrer widmen.*
Susi> *Also, ich gehe dann.*
A:> *Ich hab nämlich gerade Latein-Nachhilfe.*
Data> *Na, wers nödig hat...*
Data> *Ich beam mich wech.*

Kein Zweifel: der Internet-Boom sorgt mit seiner grenzenlosen Vielfalt für ein friedliches Nebeneinander zahlreicher Kulturen, dient dem reibungsfreien wirtschaftlichen und wissenschaftlichen Austausch und erweitert den persönlichen Horizont all seiner Benutzer.

Comic Book Artist

Comic selbstgemalt



Wenige Klicks genügen, um echte Comics zu gestalten. Text in Sprechblasen ist frei definierbar.

Mit dem Comic Book Artist von Lascaux lassen sich auf einfachste Weise ansprechende Tom & Jerry-Comics gestalten. Die Standbilder werden rahmenweise zusammengestellt und seitenweise ausgedruckt, so daß ein professionelles Layout entsteht. Die über 200 vorgegebenen Grafiken lassen zwar viel gestalterische Freiheit, eigene Grafiken lassen sich jedoch nicht einbinden. Die vor allem für Kinder geeignete Software ist für rund DM 70,00 bei Navigo in München, Profisoft in Osnabrück oder Funware in Hamburg erhältlich.

120 MB Diskettenlaufwerk

83-fache Kapazität

Aus der Zusammenarbeit von 3M, Matsushita, O.R. Technologies und Compaq resultiert das Diskettenlaufwerk LS-120, das auf entsprechenden Medien bis zu 120 MB Daten speichern kann. Die magnetischen Laufwerke, die auch herkömmliche Medien lesen können, sind vorerst nur für Compaq-PCs erhältlich, erst Anfang 1997 gelangen sie möglicherweise auf den Massenmarkt. Der Preis für ein Laufwerk steht noch nicht fest, ein Medium wird mit etwa DM 30,- gehandelt.



Das Ende der 1.44 MByte-Floppy? Die bootfähigen Laufwerke können Disketten mit bis zu 120 MByte Daten beschreiben.

Around Atlanta

Die olympische Stadt

Ein multimedialer Städteführer ist Around Atlanta von Philips. Das sehr umfassende Werk zeigt nicht nur die olympischen Aspekte der nordamerikanischen Metropole, auch Wirtschaft, Einwohner und Lifestyle finden breite Erwähnung. Die integrierte Internet-Unterstützung sorgt für ständige Aktualität aller Wettkampfdaten. Das in 15 Ländern in der jeweiligen Landessprache erscheinende Programm ist für rund DM 70,- erhältlich.



Im Hubschrauber kreist man über den Sehenswürdigkeiten der virtuellen Metropole.



Der große Drehknopf dient dem Zielen, während man mit dem eigentlichen Stick die Spielfigur bewegt.

Wing-Man Warrior

3D-Action-Stick

Mit dem WingMan Warrior bietet Logitech einen Joystick speziell für 3D-Actionspiele. Neben den Fähigkeiten eines WingMan Extreme (4 Achsen, 4 Knöpfe) weist das Gerät einen 360-Grad Drehregler und ein Throttle-Rad auf, es würde sich also auch für Simulationen eignen. Das DM 150,- teure Gerät benötigt für die zusätzlichen Fähigkeiten neben dem Standard-Gameport eine freie serielle Schnittstelle und Treiberunterstützung.

winskat



CDV Software GmbH
CDV Software GmbH
Postfach 2749
76014 Karlsruhe

Regeleinstellung: Zusätzlich zu den DSkV-Turnierskat-Regeln können Sie eigene Regeln aufstellen.

Spielereinstellung:
- Spielgeschwindigkeit
- Akustik
- Kartengröße
- Kartenbild
- Offenes Spiel
- Schnelles Reizen
- Ramschtrainer

Spielprotokoll: Nach Spielende können Sie den Spielverlauf als Textdatei speichern, drucken oder in andere Programme exportieren.



Siegerliste: Wahlweise Turnierliste, Standardliste oder Bierlachsliste (Erhaltene/bezahlte Biere)

Problemanalyse: Kartenverteilungen von früher gespeicherten Spielen können verändert/nachgespielt werden.



Endlich können Sie Skat spielen, üben, gewinnen und verlieren - wann immer Sie wollen! Und beim nächsten "realen" Spiel mit den Freunden avancieren Sie vom Anfänger zum Zocker-König!

Bewertung Inside Shareware 1/96: 5 von 5 Punkten

unverb. Preisempf., Art.Nr. CDR3014

DM 49,95

good news for you!

demnächst:

SMILE Edition

Bitte lächeln!



One Must Fall	DM	29,95
Jazz Jackrabbit	DM	34,95
EPIC PINBALL	DM	29,95

unverb. Preisempf.

IKARUS

Deutsches Recht

Insges. 50 verschiedene Gesetze / Verordnungen!

IKARUS DEUTSCHES RECHT ist ein leicht zu bedienendes Recherche-System mit der Möglichkeit, nach bestimmten Wörtern oder Textpassagen, in einzelnen oder allen Gesetzen zu suchen. Die "Fundstellen" können markiert und in einer Liste gespeichert werden. Im Text vorkommende Verweise, wie z.B. §512, können direkt eingesehen werden. Alle Texte sind im ANSI-Textformat gespeichert und können über die Zwischenablage kopiert werden.



unverb. Preisempf., Art.Nr. CDR2898

DM 49,95

MOD4WIN ist ein Abspieler für digitale Musikstücke, wie sie in großer Anzahl z.B. auch im Internet zu finden sind.

Mit mehr als 3000 hörenswerten Songs!

MOD, NST, WOW, OKT, STM, S3M, 669, FAR und MTM.

unverb. Preisempf., Nr. CDR3001

DM 49,95



JETZT IM HANDEL
oder direkt bei CDV:

FAX (0721) 9 72 24-24

(0721) 9 72 24-0

- T-Online: *CDV#
- MAILBOX: 0721-72014, 15 (N,8,1)
- COMPUSERVE ID: 100022,274
- INTERNET HOMEPAGE: http://

Erhältlich ab ca. Juni:

DIABLO

Das Fantasy-Rollenspiel für Windows 95

»Rein grafisch ist Diablo schon jetzt allererste Klasse!« – *PC Games 4/96*
»Blizzards nächster Hit! (...) Unser erster Eindruck bestätigte die Annahme, daß der Name Blizzard auch weiterhin für Qualität bürgen







wird.« – *PowerPlay 5/96*



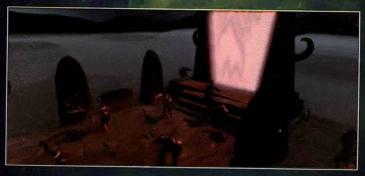
WarCraft II
Beyond the Dark Portal

AB MAI IM HANDEL:

DIE ZUSATZ-CD!



GRENZENLOSER SPASS FÜR ALLE WARCRAFT-II-SPIELER! ZWEI NEUE FANTASY-STORIES (MENSCHEN/ORCS) MIT JE 12 WEITEREN SZENARIEN. EIN NEUES TERRAIN: DAS SUMPFIGE HEIMATLAND DER ORCS. NEUE 3D-ANIMATIONEN. NEUE SAGENHAFTE HELDENFIGUREN. UND NOCH 50 SZENARIEN FÜR MEHRSPIELER-SCHLACHTEN SOWIE ZUM BEARBEITEN MIT DEM EDITOR!



Im Exklusiv-Vertrieb von:

BOMICO
ENTERTAINMENT SOFTWARE

BLIZZARD
ENTERTAINMENT

http://www.blizzard.com

Gerade einmal vier Wochen trennen die Londoner "Tradeshow" von der größten Computerspiele-Messe der Welt in Los Angeles. Ein ungleicher Wettkampf, da vor allem die großen Publisher sich ihre besten neuen Produkte lieber für die E3 aufheben und auf der ECTS überwiegend bereits Bekanntes vorstellen. Gerade deshalb bleibt in London aber etwas mehr Zeit, klar zwischen wirklich Neuem und bereits Gesehenem zu unterscheiden. Die interessantesten Begegnungen in dieser Vorrunde für Los Angeles haben wir für Sie in einem kleinen Messerundgang zusammengefaßt.



ECTS London - Frühjahr 1996

Vorrunde

Attic

Klares Top-Produkt der Albstädter Firma Attic war natürlich DSA 3 - Schatten über Riva (Preview in PCG 4/96), das in einer weiter fortgeschrittenen Version am Stand gespielt werden konnte. Firmenchef Guido Henkel hatte aber auch erste Infos zum nächsten Großprojekt parat: Herrscher der Meere wird ein Genremix aus Handelssimulation und Strategiespiel, bei dem man im 17. Jahrhundert um die Vorherrschaft im internationalen Seehandel streitet. Das Spiel ist diesmal keine reine Inhouse-Produktion, sondern basiert auf der Spielidee zweier Studenten, die von Attic weiterentwickelt und professionell in Szene gesetzt wird.


Herrscher der Meere

Termine:
DSA 3 - Schatten über Riva ..... *Juni/Juli 96*
Herrscher der Meere ..... *4. Quartal 96*

Blizzard Entertainment

Hier demonstrierte Entwicklungsleiter Bill Roper, was man sich bei Blizzard unter einer guten Mission-Disk vorstellt. „Die Warcraft 2-Expansion-Disk ist für uns ein ebenso wichtiger Titel wie das Original-Spiel. Für die 24 neuen Levels haben wir uns zwei komplett neue Storylines ausgedacht. Warcraft 2: Beyond the Dark Portal basiert auf der Annahme, daß die Menschen den Krieg gewonnen haben. Nun geht es daran, über das Dunkle Portal zum ersten Mal in die Orklands vorzurücken, um einer neuen Invasion vorzubeugen. Neben den 24 Missionen gibt es dabei völlig neues Terrain und neue Zwischensequenzen zu sehen. Für die Multiplayer-Spieler haben wir außerdem unsere 50 besten und witzigsten Multiplayer-Karten beigepackt."
Auch das Action-RPG Diablo war in einer weit fortgeschrittenen Version zu sehen. In ausgedehnten unterirdischen Labyrinthen muß der Spieler magische Gegenstände und Waffen finden sowie Hunderte von Monstern besiegen. Wenn man unbedingt einen Vergleich gebrauchen will, so erinnert Diablo am ehe-


Warcraft 2: Beyond the Dark Portal



sten an eine Mischung aus Crusader - No Remorse und Ultima 8. "Allerdings", wirft Bill Roper ein, "hat man bei Diablo bei jedem Spielstart eine völlig neue unterirdische Welt mit neuen Herausforderungen. Ein Missionsgenerator entwirft jedesmal eine andere Architektur aus Räumen, Schätzen und Gegnern.". Bezieht man den Multiplayer-Modus über Modem und Netzwerk mit ein, so könnte Diablo ein Spiel werden, das über Monate hinweg fesseln wird. Etwas weiter in der Ferne liegt Starcraft, das eine Weiterentwicklung (aber keine Fortsetzung!) der Warcraft-Reihe werden soll. Starcraft ist ebenfalls ein Echtzeit-Stratgiespiel, versetzt Sie aber in den Weltraum. In einem fernen Planetensystem ringen drei verschiedene Rassen um die Vorherrschaft - zwei "gute" Mächte und eine "böse" Alienrasse. Bill Roper: "Analog zu Warcraft kann man bei Starcraft deshalb auch drei verschiedene Storylines durchspielen. Als Fertigstellungstermin für das Windows-95-only Spiel peilen wir den Winter an".



Stellte die Warcraft 2-Expansion-Disk vor: Bill Roper von Blizzard

Termine:
Warcraft 2: Beyond the Dark Portal . . . *Mai 96*
Diablo . . . . . *Juni 96*
Starcraft . . . . . *Winter 96/97*

Gremlin Interactive





Bis Mitte Mai will Gremlin seine EM-Simulation Euro 96 fertigstellen - länger bleibt dem Publisher auch nicht bis zum Anpfiff des ersten Meisterschaftsspiels in England. Euro 96 merkt man die Verwandtschaft mit Actua Soccer (ran Soccer) an, obwohl sich die Spielbarkeit merklich verbessert hat. Für Actua Golf bleibt hingegen noch etwas mehr Zeit: die realistische Golfsimulation mit mehreren Multiplayer-Modi soll erst ein halbes Jahr nach der Playstation-Version fertig werden.

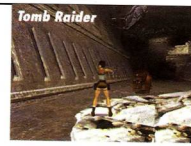
Termine:
Euro 96 . . . . . *Mai 96*
Actua Golf . . . . . *4. Quartal 96*

Centre Gold

In Olympia-Stimmung wähnte man sich am Stand von US Gold/Centre Gold. Die offizielle Lizenz für die Spiele in Atlanta benutzt man dort für Olympic Games und Olympic Soccer. Vor allem das letztere konnte beeindrucken. Begleitet von den Kommentaren von SAT1-Johannes B. Kerner steuert man phantastisch animierte 3D-Kicker über ein 3D-Spielfeld. Bis zu vier Spieler können dabei an einem PC antreten. Der Haken: vorläufig war nur die Playstation-Version zu sehen - die glänzte allerdings durch einen schwer zu überbietenden, flüssigen Spielablauf. Glaubt man den Aussagen von US Gold, die derzeit fieberhaft an der Umsetzung arbeiten, so werden für die PC-Version keinerlei Abstriche gemacht.

Wenig irritiert vom britischen BSE-Skandal zeigte sich Sanctuary Woods und präsentierte saftige Stücke aus seinem Comic-Adventure Orion Burger. Die größte Fastfood-Kette des Universums, Orion Burger, möchte auch auf der Erde eine Filiale errichten und plant im Vorfeld einige Marktforschungen. Zu dumm, daß wir Menschen nicht als Kunden sondern als schmackhafter Belag in diesen Plan mit einbezogen werden. Als unfreiwilliges Versuchskaninchen im Orion Burger-Feldtest hat der Spieler die Möglichkeit dieses Schicksal abzuwenden. Da der Garzustand von Orion Burger derzeit noch "Medium" ist, kann man mit dem Release vor September 96 nicht rechnen.

Termine:
Olympic Soccer . . . . . *Juni 96*
Olympic Games . . . . . *Juli 96*
Orion Burger . . . . . *September 96*
Tomb Raider . . . . . *4. Quartal 96*







Tomb Raider ist der Titel eines brillant in Szene gesetzten 3D-Action-Spiels von Core Design. Ausgedehnte unterirdische Höhlensysteme in SVGA sowie echte 3D-Gegner, die auch bei Quake nicht besser aussehen dürften, lassen auf einen Winterhit schließen. Allein für die Animation der Hauptfigur Lara (ein schwerbewaffnetes Mädchen in sommerlicher Kleidung) wurden über 2.000 Frames verwendet.

Hasbro Interactive

Der wahrscheinlich größte Spielzeughersteller der Welt hat nach dem erfolgreichen Launch von Monopoly und Trivial Pursuit zwei weitere heiße Brettspiel-Umsetzungen in Vorbereitung. Schon jetzt zum Verkaufsschlager bestimmt ist Risiko CD-ROM. Neben dem üblichen Multimedia-Tingeltangel soll Risiko echte Spielspaß-Erweiterungen, wie Seeschlachten, beeinflußbare Kämpfe und vieles mehr beinhalten. Neben der bereits in Monopoly verwendeten Internet-Option gibt es diesmal endlich einen Netzwerk-Modus. Um optimalen Multiplayer-Spaß zu garantieren, wird die Packung gleich zwei Spiel-CDs enthalten. Nicht weniger gute Chancen auf Erfolg hat wohl das - hierzulande als Schiffeversenken bekannte - Bleistiftspiel Flottenmanöver. Auch hier wird es neben zahlreichen Videoclips echte Erweiterungen geben (Spielraster bis 640x640 Felder, Aufklärungsflugzeuge, Flottenbewegungen, 2 CDs für Multiplayer, usw.).



Flottenmanöver

Termine:
Risiko CD-ROM ..... *4. Quartal 96*
Flottenmanöver CD-ROM ..... *4. Quartal 96*

MicroProse



"Wann wird F1 Grand Prix 2 endlich ausgeliefert?" - war die meistgestellte Frage am Stand von MicroProse. "Wahrscheinlich Ende Juni!" - die meistgehörte Antwort. Bei MicroProse war außer Formula One aber noch ein anderer Titel ein echter Blickfänger: Citizens, eine Art Kleinstadt-Populous, verleiht dem Spieler die göttliche Macht über das Städtchen Backwater. Als allwissender Herrscher muß er das Gleichgewicht zwischen Gut und Böse sichern und so manche kleine Mission erfüllen. Beispielsweise kann er durch Beeinflussung der Naturgewalten versuchen, den Tagesablauf seiner Schäfchen zu steuern. Oft gibt es auch ganz konkrete Dinge zu tun, wie einem Einwohner zu einem Job zu verhelfen.



Citizens

Termine:
F1 Grand Prix 2 ..... *Juni 96*
Citizens ..... *3. Quartal 96*

id-Software

Gäbe es einen Award für den außergewöhnlichsten Messestand, so wäre dieser sicherlich an id-Software gegangen. Ein mit Fackeln gesäumter Eingang, aus dem schon von Fernen die Schmerzensschreie drangen, führte die Besucher in einen Raum, in dem Quake auf acht vernetzten Rechnern gespielt werden konnte. Etwas Abseits davon demonstrierte Programmierer Jay Wilbur eine Version, in der bereits computergesteuerte Monster integriert waren: "Irgendwann, als die 3D-Engine von Quake quasi schon fertig war, fiel uns auf, daß wir uns fast ausschließlich auf den Multiplayer-Mode konzentriert hatten, der zweifellos das Beste und Wichtigste an Quake ist. Trotzdem wollten wir auch dem Einzelspieler eine gehörige Weiterentwicklung gegenüber dem Vorgängerspiel bieten. Also machten wir uns an die Entwicklung einer künstlichen Intelligenz, die einem einzelnen Spieler genauso viel Spielspaß bietet, wie der Deathmatch-Mode. Wir glauben, daß wir es geschafft haben: die Monster in Quake verhalten sich viel menschlicher und sind nicht mehr einfach nur Kanonenfutter.". Was am Multiplayer-Modus denn so entwicklungsintensiv war, erklärte Wilbur ebenfalls. "Besonderes Gewicht haben wir von Anfang an auf eine gute Internet-Schnittstelle gelegt. Wir stellen uns Quake-Online später einmal so vor: Rund um den Erdball gibt es hunderte von Servern, die über Hyperlinks miteinander verbunden sind. Geht man durch eine Tür in einen anderen Raum, so kann es sein, daß man sich plötzlich auf einem Server in einem anderen Land befindet und auf völlig neue Leute trifft. Bis solch ein weltweites Netzwerk steht, kann allerdings noch ein Weilchen vergehen. Wir werden auf alle Fälle kein Geheimnis daraus machen, wie die Level in Quake aufgebaut sind. Jeder, der einen Leveleditor programmieren möchte, kann alle Infos dazu kostenlos von uns haben. Unseren eigenen id-Software-Editor werden wir allerdings nicht auf den Markt bringen, da dieser nur auf unseren Workstations läuft". Für Freunde der tollen Soundtracks, die in den beiden Vorgängerspielen zu hören waren, hatte Wilbur allerdings eine Enttäuschung parat: "Da die meisten Leute die Begleitmusik als störend empfanden, haben wir Sie diesmal einfach weggelassen. Wer trotzdem ein paar Akkorde im Hintergrund hören will, soll sich seine Lieblings-CD einlegen.". Stiller wurde Wilbur schließlich auf die Frage nach dem endgültigen Release-Termin: "Bis Juli müßte das Spiel fertig sein".



Der Quake-Stand von id-Software: Schmerzensschreie aus dem Inneren.



Quake



Plant weltweites Quake-Netz im WWW: Jay Wilbur von id-Software.

Termine:
Quake ..... *Juli 96*

Sphärenklänge...

Das absolute Klangerlebnis

SV 725 AEROSPACE BETA STEREO-SYSTEM

Das ist der Klang in Vollendung. Aktives 3-Wege System mit zwei großen Subwoofern. Mehrkanal Verstärkereinheit, 240 Watt PMPO, Spezial-Netzteil. Standfüße für die abnehmbaren Boxen, Kopfhörer- und Mikrofonbuchse, Balance- und Klangregler.

unverbindliche Preisempfehlung
DM 349,–



SV 732 AEROSPACE EXTREME

Magnetisch abgeschirmt, 100 Watt (PMPO), Lautstärkeregler, Bass- und Höhen-Unterstützung, Kopfhörerbuchse, inkl. Spezialnetzteil

unverbindliche Preisempfehlung **DM 99,95**



SV 740 AEROSPACE ALPHA

Magnetisch abgeschirmt, 40 Watt (PMPO), Lautstärkeregler, Bass Boost, Höhen-Unterstützung, Betrieb über Batterien möglich, inkl. Spezialnetzteil

unverbindliche Preisempfehlung **DM 39,95**



SBC 615 STEREO LAUTSPRECHERSATZ

Magnetisch abgeschirmt, 70 Watt (PMPO), Lautstärkeregler, Bass- und Höhen-Unterstützung, inkl. Spezialnetzteil

unverbindliche Preisempfehlung **DM 69,95**



SV 733 AEROSPACE EXTREME DELUXE

Musik nicht nur hören, sondern erleben. 2-Wege System/180 Watt PMPO, vier Surround-Effekte (Normal, Theater, Konzerthalle und Live), Spezial-Netzteil, Kopfhörerbuchse, Bass- und Höhenregler.

unverbindliche Preisempfehlung **DM 199,–**

Jöllenbeck
GmbH · FarEast-Import-Export
27404 Weertzen · Tel. (0 42 87) 12 51 · Fax (0 42 87) 6 07
Vertrieb nur über den Fachhandel

Tel. 089/546 0 300
Playcom GmbH

IBM/PC

Adams Family Pinball	DA	64.00
Alone in the Dark	DV	54.99
Königder Löwen(BSS)	DV	54.99
König der Löwen DIN	DV	74.99
Lion King	DA	54.00
Mickey & Crew (BSS)	DV	54.99
Mickey & Crew Druck	DV	74.99
Pole Position	DV	84.00
Sim Tower (Win)	DV	76.00
Sim Tower (Win)	DA	69.00

IBM/PC-Sonderangebote

Aladdin	DA	49.99
Blue Planet 2000	DV	39.00
Brett Hull Hockey 95	DA	34.00
Bureau 13	DA	29.00
Dark Sun 2	DA	34.00
Dschungelbuch Win 95	DA	39.00
Flight o.l.Amazon Q	DA	59.00
Football Total	DV	34.99
Jagdonen (Win)	EV	34.00
Menzobemarzan	DA	34.00
Mortal Manner (Win)	DA	49.00
Schatz im Silbersee	DA	24.00
Star Crusader 5 & D	DV	19.00
Star Crusader	DA	34.00
Zoop	DA	39.00

CD-Rom Spiele

11th Hour (kp.dt.)	DV	74.00
5th Musketeer	DV	89.00
Abuse	DV	64.99
Adams Family Pinball	DA	69.00
Alt+Ctrl Longbow	DA	74.00
Arbion	DV	79.00
Alien Trilogy	DA	79.00
Alone in t. Dark 1-3	DV	69.99
Ansel Decoid	DA	59.99
Arcade Amerika	DV	79.00
Assault Rigs	DA	64.99
ATF X-Fighters US	DV	84.99
Atrapolis 2097	DV	69.00
Azrael's Teer	DV	69.00
Bad Mojo	DV	69.00
Blade	DV	69.00
Batman Forever	DA	74.99
Battle Beast	DV	69.00
Battlecruiser 3000AD	DV	69.00
Battle Isle 3	DV	69.99
Bermuda Syndrom	DV	64.00
Bling	DV	54.99
Bleifuss	DV	54.00
Caesar 2	DV	84.00
Chronicles of the Sw	DA	74.99
Civilisation Net	DV	89.00
Civilization 2	DV	84.99
Claylighter 2	DA	74.99
Command & Conquer 2	DV	89.00
Command & Conquer	EV	69.00
Command & Conq.Win95	DV	89.00
Command & Conquer	DV	79.00
Conquest o.t.n.World	DV	79.00
Crusader-No Remorse	DV	79.00
Cyberia2	DV	69.00
Cybermage-Darklight	DV	79.00
D (Win 95)	DV	79.00
D (Dining Table)	DV	79.00
Daggerfall	DV	79.99
Das schwarze Auge 3	DA	84.00
Der Planer 2	DV	79.00
Descent 2	DA	79.00
Descent 2 (Win95)	DA	79.00
Destruction Derby	DA	84.99
Die Fugger 2	DV	79.99
Die Siedler 2	DV	69.00
Discworld kp.dt.	DV	79.00
Dmuno Nwed f.Speed	DV	79.00
Duke Nukem 3D	DA	69.00
Dungeon Master 2	DV	59.00
Dungeon Keeper	DV	89.00
Earthsiege 2 Skyfor.	DA	79.99
Earthsiege 2m 1+2	DV	69.00
Elisabeth	DV	89.00
Enforcer	DA	54.00
Eurofighter 2000	DV	89.00
F1 Grand Prix 2	DV	89.00
F1 Grand Prix	EV	64.00
F1 Manager 96	DV	74.00
Fantasy General	DV	69.00
Fifa Soccer 96	DV	79.00
Frankenstein (Win95	DV	84.00
Full Throt. Volfgas	DV	64.99
Gabriel Knight 2	DV	82.99
Gender Wars	DV	69.99
Gene Wars	DV	84.00
Grafot Prix Manager	DV	84.00
Heart o.t. Darkness	DV	89.00
Hugo 1-3 (CD)	DV	69.99
Incredible Machine 2	DV	69.00
Indy Car 2 (Win95)	DA	79.00
Indy Car Racing 2	DA	74.00
John Madden 96	DA	79.00
Judge Dredd	DA	79.00
Kingdom of Magic	DV	74.99
Lands of Lore 2	DV	89.00
Locus	DV	62.99
Lost in Town	DV	79.00
Mad TV 2	DV	79.00
Made in Germany	DV	54.00
Magic the Gathering	DV	89.00
Master of Antares	DA	84.99
Mega Pack 5	DA	89.00
Monopoly	DA	69.00
Myst (kompl. dt)	DV	66.00
NBA Live 96	DA	74.99
Nemesis (Zork)	EV	77.99
NFL Quarterback 96	DA	79.00
NHL Hockey 96	DV	79.00
Olympic Gold (Win)	DV	69.99
Shannara	DV	79.00
Shell Shock	DV	64.99
Shock Wave Assault	DV	79.00
Silencer (Win95)	DV	69.00
Silent Hunter	DV	64.99
Silent Thunder	DV	79.00
Silent Thunder	DV	84.99
Simon the Sorcerer 2	DV	69.99
Simon t.S.m.Weltall	DV	79.00
Space Bucks	DA	66.99
Space Quest 6 (Win)	DV	79.00
Spycraft	DV	74.00
Star Trek: Next Gen.	DV	74.00
Star Trek Deep Space	DV	69.99
Steel Panthers	DV	64.99
Stonekeep kp.dt.	DV	69.00
Storm	DV	74.00
SU 27 Flanker	DV	69.00
Syndicate Wars	DV	79.99
T-Mek	DV	74.00
Terminator	DV	82.99
Terminator Future S.	DV	72.99
Terra Nova	DA	76.99
The Dark Eye	DA	74.99
The Dig	DV	84.99
This means War	DV	64.99
This means War	DV	72.99
Thunderhawk 2	DV	69.99
Tommy (Win95)	DA	79.00
B-17 Flying Fortress	DA	24.00
Battle Isle 2 & Data	DV	29.00
Berwalt Steel Sky	DA	24.00
Bioforge	DV	49.99
Bloodwings	DV	34.99
Blue Planet 2000	DV	39.00
Bundesliga Manager 1	DV	19.00
Bureau 13	DA	34.99
Burning Steel 4	DA	49.00
Christmas Lemmings	DA	24.99
Command&Conquer Data	DV	29.00
Commander Blood	DA	34.99
Creature Shock	DV	19.00
Dark Sun 1 PC Games	DA	9.95
Deadline	DA	49.00
Delaurd 2 Mission B.	DA	24.00
Doofield	DA	24.00
Duke Nukem 3D Shareware	SV	14.00
EA Sports Rugby	DA	32.99
Estatica	DA	39.00
Elite 3-1st Encount.	DA	34.99
E.M.incredible Mach.	DA	24.00
F-117 A Nighthawk	DA	24.00
Fade to Black	DV	44.99
Fifa Soccer 95	DV	29.00
Gabriel Knight 1	DV	29.00
Gobliins 3 Classic	DV	19.99
Hand of Fate	DV	29.99
Help - Charity Comp.	DV	39.00
Hole in One	DA	22.99
Inca 1	DV	22.99
Indy Car Racing	DA	24.00
Jerome: Alien Logic	DA	32.99
Jungle Strike	DV	34.99
Kids on Site	EV	26.99
Kingdom: Far Reaches	DV	39.99
Kings Quest 5	DA	24.00
Kings Quest 7 kp.dt.	DV	39.99
Konkurs Germany (S	DV	19.00
Kyrandia 3 Classic	DV	19.00
Labyrinth of Time	DA	26.99
Lands of Lore	DA	29.99
Little Big Adventure	DV	39.00
Lost in Time	DV	19.99
Lothar Matäus	DV	34.99
Magic Carpet 2	DV	49.99
Manic Karts	DA	34.00
Master of Magic	DV	24.99
Mechwarrior 2 Expan.	DV	39.00
Menzobemarzan	DA	34.00
Nascar Racing	DA	24.00
NHL Hockey Classic	DA	24.00
Nictropolis	DV	34.00
North & South Class.	EV	15.00
Novastorm	DA	24.00
Oldtimer Classic	DV	9.99
Paws of Fury-Brutal	DV	22.99
PC Games Cheat	DA	24.00
Perfect Pinball	DA	19.99
PGA Tour Golf (Win)	DV	29.00
Pinball Dream Deluxe	EV	19.99
Primal Rage	DA	24.99
Raven Project	DV	49.00
Ravenloft 2	DA	34.99
Retbuzion	DV	9.95
Royal Flush	DA	24.00
Samstag Nacht (RTL)	DV	45.00
Siedler Classic	DV	29.99
Sim City Extended Ve	DA	19.00
Simon the Sorcerer 1	DV	29.00
Star Trek 25th Ann.	DA	24.00
Star Trek Judgment R	DV	24.00
Stonekeep "DEMO"	DA	5.00
Syndicate Plus Clas.	DV	29.00
System Shock Classic	DV	29.00
TFX (Tactical Fgh	DA	27.99
Tank Commander	DA	29.00
Theme Park & Transp.	DV	44.99
Theme Park	DV	29.00
Tilt	DV	49.00
Trainer Classic	DV	9.99
Ultima Undeww. 1 & 2	DA	24.00
Veil of Darkness	DA	9.95
Virtuoso Classic	DV	19.00
Warcraft 2 Exp.Disk	DV	29.99
Warcraft 2 Levels	DV	19.00
Warcraft 2 Level Ed.	EV	24.00
Wing Com. Armada CI.	DA	29.00
Worms Reinforcements	DA	19.00
X-Com: Terror f.t.D.	DV	29.00
Zoop	DA	32.00

CD-Rom Spiele-Zubehör

Aerospace Boxen 2*5W	DV	29.00
Aktivboxen SBC-610	DV	59.00
CD Caddy	DV	14.00
Graves Analog Pro	DV	49.99
Graves Gamepad	DV	36.99
Null Modem Kabel	dv	14.00
PC Flight Pro SV-215	DV	79.00
PC Maus Gelder	DV	19.00
PC Maus Rollerball	DV	17.00
Pro Pad SV-230	DV	29.00
Pro Pad PC SV-230	DV	19.00

Jetzt bestellen per Internet
Infos unter E-Mail-Adresse:
INFO@PLAYCOM.DE

Ladenverkauf, KEIN Versand, Preise variieren

Munich Software Center
Theresienstr. 152, 80333 München
Tel. 089/52 27 87
Grillparzerstr. 42, 81675 München
Tel. 089/4 70 21 22

AUCH DIREKT IN ÖSTERREICH BESTELLEN 1 DM = 8 ÖS.

- *Blitzservice: Bestellungen vor 16 Uhr werden am selben Tag versandt.*
- *Vorbestellung möglich.*
- *Kostenlose Gesamtpreisliste.*
- *Wir verkaufen auch: SNES, Playstation, Saturn und 3DO Spiele.*
- *Versandkosten per Post DM 7,– /CS 50,– zzgl. Nachnahme.*
- *Ab DM 250,– /CS 200,– Versandkosten frei.*

Versand für Österreich, Fa. GAMEBUSTERS, Gaswerkgasse 3, A-5020 Salzburg, Tel. 06662/42 80 40
Versand für Deutschland, Fa Playcom, Leibnizstr. 30, D-80686 München, Tel. 089/546 0 300

Versandkosten per UPS auf Anfrage/zzg ins Ausland nur gegen Vorkasse zzgl. DM 18,– Versandkosten.
Druckfehler und Preisänderungen vorbehalten.

Händleranfragen erwünscht.
Schriftlicher Gewerbenachweis erforderlich.

Passagergeneral 2 Win95	DA	64.99
Pga Biatech	DA	54.00
Perfect General 2	DA	69.00
PGA Tour Golf 96	DA	79.99
Phantasmagoria (Win)	DV	69.00
Pole Position	DV	88.99
Police Quest Swat	DV	79.00
Pro Pinball	DV	54.00
Psychic Detective	DA	79.00
Rayman	DA	64.99
Rebel Assault 2	DA	89.99
Rebel Assault 2	DA	74.00
Revolution X	DA	79.00
Riddle of Master Lu	DA	79.00
Ridge Racer	DA	54.00
Ripper	DV	79.99
Rise of the Robots 2	DV	79.00
Schleichfahrt	DV	79.00
Sensible W.o. Soccer	DV	59.99
Sensible Golf	DV	59.99
Top Gun	DV	89.00
Trivial Pursuit	DV	69.00
Unnecessary Rough 96	DV	74.99
Virtual Snooker	DA	74.99
War Colors	DV	62.99
Warcraft 2	DV	79.00
Warhammer Dark Crus.	DA	64.99
Warhammer Im Schatt.	DA	69.99
Wawne Gretzky NHLPA	DA	64.99
Wing Commander 3	DV	84.00
Wing Commander 3	DA	74.00
Wipe out	DA	84.00
Wolfpack	DV	64.00
WWF Wrestlemania Arc	DA	79.00

CD-Rom Sonderangebote

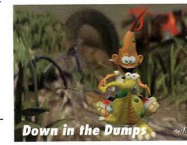
1942 Pacific Air »	DA	39.00
7th Guest	DA	24.00
Aces over Europe	DV	19.99

Versand: Leibnizstr. 30, 80686 München,
Tel. 089/546 0 300
Fax 089/546 01 919 · 9.00-19.00 Uhr
Bestellannahme: Mo-Fr. 9.00-19.00 Uhr
Samstag 9.00-15.00 Uhr

Philips Media

Der Stand von Philips Media glich einer riesigen Müllkippe - Autoreifen, Papierfetzen und Schrott hingen in wilder Anordnung von den Wänden. Grund für das außergewöhnliche Standdesign waren die "Blubs". Die verrückte Alien-Familie aus dem Comic-Adventure Down in the Dumps sitzt nach einem Raumschiff-Crash auf einer irdischen Müllhalde fest. Da die schrägen Typen nur daumengroß sind, haben sie so ihre Probleme, die passenden Teile für die Notreparatur ihrer Familienkutsche zusammenzutragen. Nicht allein der witzigen Animationen wegen entpuppte sich das Spiel aus den französischen Haiku Studios als DER Messeschlager überhaupt; auch die Beimischung von tiefschwarzem Humor stimmt. Wie man an der ersten spielbaren Version sehen konnte, gehen cinematische Sequenzen und spielbare Elemente fast unmerklich ineinander über - die SVGA-Grafik gehört zum besten und witzigsten, was je in einem Adventure zu sehen war. Mit ähnlich abgedrehtem Humor aber einem völlig anderen Spielprinzip zog Q.A.D. von Cranberry Source die Blicke auf sich. In dem Action-Shooter wehrt sich der Spieler gegen fliegende Staubsauger, transsexuelle Vampire und schwerbewaffnete Versicherungsvertreter. Hinter der phantastisch aussehenden 3D-Engine steht neben Ex-Bullfrog-Programmierer John Cook übrigens auch Veteran Jon Ritman (Head over Heals).



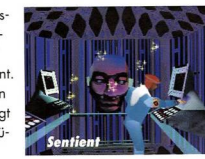


Termine:
Down in the Dumps ..... *August 96*
Q.A.D. ..... *4. Quartal 96*

Psygnosis

Die leichte Portierbarkeit von Playstation-Spielen zum PC nutzt die Firma Psygnosis (die vom Konsolenbauer Sony vor einiger Zeit aufgekauft wurde) für mehrere parallele Veröffentlichungen auf beiden Systemen. Am interessantesten waren dabei sicherlich die Titel Adidas Power Soccer und Sentient. Im Gegensatz zu anderen Fußball-Simulationen trägt Power Soccer eher die Züge eines Arcade-Spiels. Neben den Standard-Aktionen, wie Dribbling, Passen und Schießen, gibt es dabei auch Special-Moves, wie etwa die "Blutgrätsche" oder den "Supersprint". Wer auf solche Features nicht steht, kann die spaßigen Arcade-Techniken aber auch deaktivieren und hat dann ein herkömmliches Simulationsspiel mit realistischen Spielerbewegungen, Echtzeit 3D-Grafik und deutscher Live-Kommentierung. Ein ungewöhnliches Rollenspiel erwartet uns im Herbst außerdem mit Sentient. In einer riesigen Raumstation mit über 200 gerenderten Räumen geht der Spieler dabei auf eine Art "Reise ins Ich".



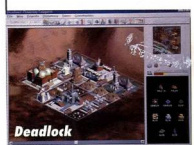


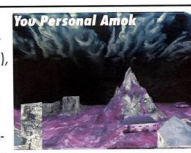
Termine:
Adidas Power Soccer ..... *4. Quartal 96*
Sentient ..... *Herbst 96*

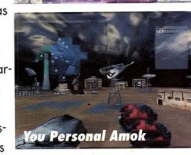
Warner Interactive

Von Warner wurde die London-Messe zur Vorstellung ihres neuen deutschen Partners Terra Tools genutzt. Die Potsdamer Firma hatte auch gleich zwei heiße Produkte im Gepäck: Your Personal Amok könnte eine Art Command & Conquer in 3D werden. Als Befehlshaber steuert der Spieler eine Basis, und leitet den Kampf seiner Einheiten gegen mehrere Gegnermächte. In der echtzeitberechneten 3D-Umgebung kann er jede seiner Einheiten (Flugzeuge, Panzer usw.) aber auch selbst steuern, und hat somit direkten Einfluß auf den Kampfverlauf. The Race erinnert da eher an Action-Rennspiele bekannter Machart (Hi-Octane usw.), hebt sich aber durch eine superschnelle 3D-Engine ab. Ebenfalls zu bewundern waren zwei neue Accolade-Spiele: Das Science Fiction-Adventure Star Control 3, das noch im Juli erscheinen soll und Deadlock, Accolades "erstes Online-Spiel für das Internet". Im Klartext handelt es sich bei Deadlock um ein Kolonisierungsspiel, bei dem mehrere konkurrierende Rassen eines fremden Sternensystems um Ressourcen kämpfen. Im Multiplayer-Modus können maximal sechs Spieler via Internet antreten.





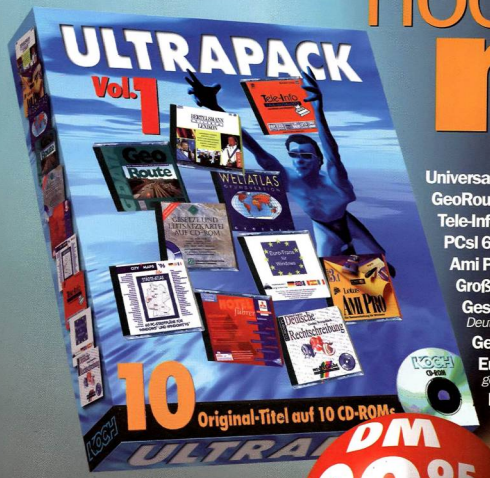




Termine:
Your Personal Amok ..... *September 96*
The Race ..... *September 96*
Star Control 3 ..... *Juli/August 96*
Deadlock ..... *Juni 96*

Das gabs noch nie!

10 Original-**Bestseller** zum Preis von Einem!



Universallexikon '95 *(Bertelsmann)*
GeoRoute *Routenplaner für Deutschland (GData)*
Tele-Info Fax-Auskunft *Über 1 Mio dt. Fax-Nummern (TeleInfo Verlag)*
PCsI 60 Stadtpläne *60 Städte gleichzeitig! (City Maps)*
Ami Pro 3.1 *Textverarbeitung – Vollversion + Word Pro in 30-Tage-Version (Lotus*
Großes Wörterbuch der Dt. Rechtschreibung *(Media Globe)*
Gesetze und Leitsatzkartei
Deutsche Gesetze mit Urteilen und Kommentaren (Rheinbaben & Busch)
Geothek Weltatlas *Grundversion (Hölzel Verlag)*
Euro-Trans *Wörterbuch D/E/F/Sp/I – 280.000 mögl. Übersetzun*
gen · Quell- und Zielsprache beliebig wählbar (Abstraction Systems)
Mitsubishi Hotelführer '96
10.000 Hotels und Restaurants (KOCH Media GmbH)

DM 99,95
unverbindliche Preisempfehlung pro Pack

Erhältlich im guten Fachhandel

absolut bester Flugsimulator **Flight Unlimited (Special Edition)**
schwindelerregende 3D-Action **Terminal Velocity**
hochwertiges 3D-Kampfspiel **FX Fighter**
Top-Flipper-Simulation **Pinball Fantasies Deluxe**
3D Strategie Knüller **Jagged Alliance**
Knallhartes 3D Kampfspiel **Primal Rage**
Brandneue Billiardsimulation **Pool Champion**
Neuausgabe des Strategie-Klassikers **Warlords 2 Deluxe**
Echtzeit-Rollenspiel **Entomorph**
Brandaktuelles Marine-Strategie-Spiel **Great Naval Battles 4**
inkl. deutsches Handbuch



Im **Vertrieb** von **KOCH** Media

Deutschland: Hermann-Schmid-Str. 10, D-80336 München, Tel. 089 746 135 61, Fax 089 746 135 69
Österreich: Tivoligasse 25, A-1120 Wien, Tel. 0222 815 0626 0, Fax 0222 815 0626 16
Schweiz: Poststraße 10, CH-9202 Gossau, Tel. 071 856 861, Fax 071 856 850

KOCH

Versand Service GmbH

Versand: Liegnitzer Straße 13 · 82194 Gröbenzell
Tel.: (0 81 42) 5 96 40 · Fax: 5 46 54
E-Mail: 100255.1073@compuserve.com
BESTELLANNAHME: MO.–DO. 9⁰⁰–18⁰⁰, FR. 9⁰⁰–17⁰⁰

Laden in KASSEL
Fünffensterstraße 9
Mo.–Fr. 9⁰⁰–18⁰⁰, Sa. 10⁰⁰–14⁰⁰ Uhr

Laden in AUGSBURG
Karolinenstraße/Ecke Karlstraße
Mo.–Fr. 9⁰⁰–13⁰⁰ + 13³⁰–18⁰⁰,
Sa. 9⁰⁰–12⁰⁰ Uhr

ODIN
Versand in Österreich
Tel.: 0 27 63/20 47 · Fax 0 27 63/20 31
Mo. – Fr. 9.00–17.00 Uhr
Umrechnungsmodus: DM : öS = DM x 8
Hauptstraße 5
A-3161 St. Veit/Gölsen

PC/IBM-Disketten

ALADDIN (DISNEY). DT.ANL. 59,90
BETRAYAL AT KRONDOR KOMPL. DEUTSCH 19,90
BUNDESLIGA MANAG. HATTRICK SUPPORTER K.D. 9,90
CRYSTAL DRAGON, KOMPL. DT. 9,90
DIALE-VA- 3,5" 15,90
DER TRAINER KOMPL. DT. 9,90
DISCHUNGELBUCH. DT. ANL. 3,5" 49,90
FUSSBALL MANAG. KOMPL. DT. 9,90
HANSE DE LUXE KOMPL.DT. 49,90
HUGO. DT. ANL. 3,5" 59,90
MASTER OF MAGIC KOMPL. DT. 19,90
MEPHISTO ADVANTAGE (2300 ELO-PUNKTE) K.DT. 59,90
MEPHISTO GIDEON. KOMPL. DT. 39,90
MEPHISTO PC SCHACHSCHULE KOMPL. DT. 39,90
PERCY THE PUNKY MONKEY DEUTSCH 49,90
REUNION KOMPL. DT. 9,90
SHANGHAI II DT. ANL. 15,90
SOFTWAREMANAGER KOMPL. DT. 3,5" 15,90
TOY STORY SCREENSAVER (BUENA VISTA) 3,5" 39,90
WILD WEST WORLD KOMPL. DEUTSCH 3,5" 29,90

CD-ROM-GAMES

3 D ULTRA PINBALL & MAUSMATTE 39,90
5TH MUSKETEER, KOMPL. DT. 69,90
11TH HOUR, KOMPL. DT. 89,90
1942 PACIFIC WAR GOLD. DT. ANL. 69,90
ABUSE KOMPL. DT. 65,90
ACES OF THE DEEP & MAUSMATTE 39,90
ACES OVER EUROPE CLASSICS – SIERRA – 14,90
ACROSS THE RHINE KOMPL. DT. 69,90
AFTER LIVE – LUCAS ARTS – ENGL. VERS. 69,90
AH 64 D LONGBOW KOMPL. DT. (ORIGIN) 85,90
AIR HAVOC CONTROLLER 29,90
AIR POWER 29,90
ALBION INCL.LÖSUNGSHEFT KOMPL. DT. 65,90
ALUNDRA – ACTION RACER WITH 96 KP. DT. 79,90
ALIEN LOGIC (SSI) – SKYREALMS – 29,90
ALIEN LOGIC DT. ANLEITG. + K.D. 29,90
ALONE IN THE DARK TRILOGY 1–3 KOMPL. DT. 69,90
AMERICAN ARCADE DEUTSCH 79,90
AMERICAN CIVIL WAR – COMPUTER – 29,90
ANVIL OF DAWN, KOMPL. DEUTSCH 79,90
APACHE AH-64 LONGBOW KOMPL. DEUTSCH 39,90
ARCHIBALDS APPLEBROOKS ADVENTURE K.D. 19,90
ARCHIMEDEAN DYNASTY KOMPL. DT. 79,90
ARMORED FIST KOMPL. DT. 35,90
ASCENDANCY KOMPL. DEUTSCH 54,90
ASSAULT RIGS DT. HANDB. 69,90
ASTERIX – DER GROSSE REISE – KOMPL.DT. 59,90
ATARI 2600 ACTION PACK VOL. III 59,90
ATF (JE ORIGIN) – STRIKE AGAINST EVIL 69,90
AWARD WINNERS GOLD COLLECTION 29,90
AWARD WINNER PLATINUM COLLECTION 69,90
BAD MOJO ® 79,90
BAD-ICE-HOCKEY SHOP FÜR FS. 5.1 DT. ANL. 79,90
BAPHOMENTS FLUCH KOMPL. DT. ® 79,90
BARYON, KOMPL. DT. 69,90
BATMAN FOREVER. DT. ANLEITUNG 79,90
BATTLEISLE 2000 – SCENARIO DISK – 19,90
BATTLECRUISER 3000 AD. KOMPL. DEUTSCH ® 69,90
BATTLEISLE 2000 – SCENARIO EDITOR TOOL K.D. 29,90
BATTLESLE 3 INCL. GETTYSBURG K.D. 19,90
BATTLESLE 3 WIN 95 – DEUTSCH – 24,90
BATTLEGROUND: GETTYSBURG (EMPIRE) 69,90
BATTLING THE TIME MACHINE 79,90
BEAVIS & BUTTHEAD VIRTUAL STUPIDITY. DT. ANL. 65,90
BERM-ZERKER KOMPL. DT. 79,90
BINGI KOMPL.DT. 59,90
BIONIC BREAKER 39,90
BITMAP BROTHERS COLLECTION DT. ANL. 79,90
BLEIFUSS KOMPL. DT. 49,90
BLOWN AWAY ® 79,90
B O L O KOMPL. DT. 49,90
BRÄNDNER & KOMPL. DT. 59,90
BUNDESLIGA MANAGER HATTRICK KOMPL. DT. 59,90
BUNDESLIGA MANAGER II KOMPL. DEUTSCH 19,90
BURN CYCLE, KOMPL. DEUTSCH 19,90
BURNING HELICOPTER INCL. K.KOMPL. DT. 49,90
BURNING STEEL II DT. ANLEITUNG 24,90
BUSINESS TYCOON DELUXE/ANLEITUNG 39,90
CAESAR 2 KOMPL. DEUTSCH 85,90
CAR & DRIVER + STORMOUND SU 25 BUNDLE 35,90
CARRIERS AT WAR COMPLETE (SSG) 85,90
CHAOS ENGINE DT. ANL. 29,90
CHAOS OVERLORD KOMPL. DT. 69,90
CHESSMASTER 4000 TURBO 29,90
CHEWY, ESCAPE FROM F5 incl. Lösungsheft KOMPL. DT. 59,90
CHRONICLES OF THE SWORD KOMPL. DT. ® 79,90
CHRONOMASTER DT. ANL. 75,90
CIVILIZATION II, GOLD. KOMPL. DT. 69,90
CIVILIZATION II KOMPL. DEUTSCH 89,90
CIVNET – CIVILIZATION MICROPROSE-CLASSIC ADVENTURE INCL. LOOM / MANIAC MANSION / INDIANA JONES AND THE FATE OF ATLANTIS 99,90
CLINGON (CIC) ENGL. VERSION 69,90
COLONY WARS DEUTSCH 79,90
COMBAT CLASSICS 2: inkl. GUNSHIP 2000 / HISTORY LINE & CAMPAIGN 29,90
COMANCHE INKL. MISSION 1 & 2 KOMPL. DT. 39,90
COMMAND: ACES OF THE DEEP & MAUSMATTE 39,90
COMMAND & CONQUER K.D. INKL. LÖSUNGSBUCH 89,90
COMMAND & CONQUER MISSIONSSCENERYS 29,90
COMMAND & CONQUER MISSION ENGL. VERS. 29,90
COMMAND & CONQUER SVGA/WIN 95 KOMPL. DT. 89,90
CONGO: DESCENT INTO ZINN 69,90
CONQUEROR AD 1086 KOMPL. DT. 79,90
CONQUEST OF THE NEW WORLD KOMPL. DT. 79,90
CREATURE SHOCK, DT. ANLEITUNG 24,90
CRUSADER: NO REMORSE 69,90
CYBERIA 2 KOMPL. DEUTSCH 75,90
CYBERMAGE, DEUTSCH ANMERKING- KOMPL. DT. 79,90
CYBERSPEED. DT. ANL. 39,90
CYBERSTORM 2 KOMPL. DT. 79,90
CYRIL CYBERPUNK DT. ANLEITUNG 49,90
DADALUS DEATH RUN KOMPL. DT. 69,90
DASGERFALL KOMPL. DEUTSCH ® 89,90
DAS AMT KOMPL. DT. 45,90
DAS SCHWARZE AUGE (DSK) KOMPL. DT. 39,90
DAWN PATROL 29,90
DAY OF TENTACLE -M. MANSION II- KOMPL. DT. 35,90
DEATH GATE DT. ANLEITUNG ® 69,90
DEATHKEEP AD & D. DT. ANLEITUNG ® 69,90
DEEP SPACE DT. ANLEITUNG 39,90
DEFCON V 59,90
DER PLANER & EXTRA LEVELS KOMPL. DT. 19,90
DER REEDER KOMPL.DT. 45,90
DESCENT DT. ANL. 29,90
DESCENT – LEVELS OF THE WORLD – 29,90
DESCENT 2 DT. ANL. 39,90
DESCENT 2 MISSION BUILDER DT. ANL. ® 39,90
DESERT STRIKE & JUNGLE STRIKE 24,90
DESTRUCTION DERBY DT. ANL. 59,90
DIE FUGGER 2 KOMPL. DEUTSCH 79,90
DIE SIEDLER II INCL. PATH. GAMEPAD 24,90
DISCWORLD DT. ANL. 39,90
DRUIDENZIRKEL INCL. LÖSUNGSHEFT KOMPL. DT. 79,90

CD-ROM-GAMES

DREAMWEB 29,90
DUKE NUKEM 3D (SHAREWARE) 14,90
DUKE NUKEM 3D (VOLLVERSION!) 75,90
DUNE II – BATTLE OF ARAKIS – KOMPL.DT. 29,90
DUNGEON KEEPER DOS/WIN95 KOMPL. DT. ® 89,90
DUNGEON MASTER 2 + LÖSUNG KOMPL.DT. 49,90
EA SPORTS RUGBY DT. ANLEITUNG 29,90
EARTH WORM JIM 3 – KOMPL. DT.® 59,90
EARTH WORM JIM –ACTIVISION– WIN 95 K. D. 59,90
EARTH 2140 59,90
ECCO THE DOLPHIN KOMPL. DT. 59,90
ELECTRONIC ARTS 10 PACK COLLECTION 49,90
ELITE PLUS – FRONTIER – KOMPL. DT. 29,90
EVEN MORE INCREDIBLE MACHINE 29,90
EXTREME PINBALL DT. ANLEITUNG 29,90
F 1 MANAGER 96 KOMPL. DT. (SW2000) 75,90
F 15 FLEET DEFENDER KOMPL. DT. HANDB. 19,90
FADE TO BLACK KOMPL. DEUTSCH 24,90
FALCON 3.0 DT. ANL. 19,90
FANTASY GENERAL – SSI – 65,90
FAST ATTACK KOMPL. DT. 69,90
FIELDS OF GLORY KOMPL.DT. 19,90
FIFA SOCCER 96 KOMPL. DT. 69,90
FIFA INT. SOCCER CLASSICS DT. ANLEITUNG 29,90
FIGHTER DUEL AMAZON QUEEN KOMPL.DT. 39,90
FLIGHT UNLIMITED KOMPL.DT. 54,90
FLUGSIMULATOR 2.0 KOMPL. DEUTSCH 59,90
FLUGSIMULATOR 5.1 SCENERY EUROPE 1 (BDC) 69,90
FLUGSIMULATOR 5.1 SCENERY JAPAN/KARIBIK 69,90
FORMULA ONE GRAND PRIX DT. ANLEITUNG 19,90
FORMULA ONE GRAND PRIX 2 KOMPL. DT. 99,90
FORMULA ONE GRAND PRIX 2 (DVD, INCL. TRACKSIDE-ZUSATZ-CD-ROM) LENKRAD 279,90
FRANKENSTEIN – INTERPLAY – DA/WIN95 69,90
FREDDY PHARKAS. DT. ANL. 19,90
FRITZ 4 INKL. SCHACHGIGA – K.D. 79,90
FRONT LINES DT. HANDBUCH 19,90
FUNPACK FOOTBALL 96 SEASON 29,90
F X FIGHTER 29,90
GABRIEL KNIGHT DT. ANLEITUNG 69,90
GABRIEL KNIGHT 2 –BEAST WITHIN– & MAUSMATTE 39,90
GABRIEL KNIGHT 2 KOMPL. DT. 85,90
GAMETEK: ADVENTURE MUSEUM, ELITE 2-FRONTIER–PROJECT NOMAD/HUMANS 29,90
GOLDEN AXE 2 (SIERRA ORIGINALS) K.D. 29,90
GOBLINS 3 29,90
GOLF TOURNAMENT 29,90
GRAND PRIX MANAGER (WIN95) KOMPL. DT. 89,90
HARDBALL 5 79,90
HARPOON 2 DELUXE MULTIMEDIA EDITION 79,90
HATTRICK (IKARION) KOMPL. DT. 79,90
HEROES OF MIGHT & MAGIC KOMPL. DEUTSCH 79,90
HEXEN. DT. ANL. 49,90
HI-OCTANE, KOMPL. DEUTSCH 49,90
HIGH SEA TRADERS KOMPL. DEUTSCH 29,90
HOLLYWOOD HIJINX – LUCAS ARTS CLASSIC KOMPL. DT. 29,90
HOT NEWS 2 7,90
INDIANA JONES & NEUEN LEVELS KOMPL. DT. 79,90
INCA COLLECTION KOMPL. DEUTSCH 79,90
INDIANA JONES & THE FATE OF ATLANTIS-INDY CAR RACING (PAPYRUS) 24,90
INFERNO 19,90
INFERNO 19,90
INTERNATIONAL MOTO X DT. ANL. ® 79,90
INTO THE VOID ENGL. UPDATE FÄHIG ® 69,90
JAGGED ALLIANCE + LÖSUNG KOMPL. DT. 69,90
JOHN MADDEN FOOTBALL 96 DT. ANL. ® 89,90
JOURNEY MAN PROJECT DT. ANLEITUNG 24,90
JOURNEYMAN PROJECT TURBO 24,90
JURASSIC PARK 24,90
KAISER DE LUXE KOMPL. DT. 79,90
KINGDOM O MAGIC KOMPL. DT. 75,90
KINGS QUEST 5 – KOMPL. VERSION 1-5 45,90
KINGS QUEST 7 – LÖSUNG KOMPL. DT. 34,90
KNIGHT & MERCHANT DT. ANL. 39,90
KNIGHT OF XENTAR KOMPL. DT. 29,90
KRONDOR – DEUTSCH – MAUSMATTE ® 69,90
KYRANDIA 2 – HAND OF FATE – 29,90
KYRANDIA 3 –MALCOMS REVENGE– KOMPL. DT. 24,90
KYRANDIA TRILOGY I, II, III. ENGL. VERSION 49,90
LANDS OF LORE 2 KOMPL. DEUTSCH 69,90
LANDS OF LORE 2 KOMPL. DEUTSCH ® 89,90
LARRY 1 – 4 – ADVENTURE DT. ANLEITUNG 24,90
LAST DYNASTY KOMPL. DT. 35,90
LEISURE SUIT LARRY 6 DT. ANL. 39,90
LEMMINGS BUNDLE (300 LEVELS) DT. ANL. 39,90
LEMMINGS 3D KOMPL. DEUTSCH 79,90
LINKS COLLECTION incl. LINKS GOLF, BAYHILL, LINKS 386 PRO, LINKS CHAMPIONTPULL. 29,90
LINKS PELIKAN HILL SCENERY 49,90
LION KING 19,90
LITTLE BIG ADVENTURE CLASSICS KOMPL. DT. 29,90
LOADSTAR COLLECTION KOMPL. DEUTSCH 19,90
LOLLYPOP KOMPL. DT. 19,90
LOST EDEN, KOMPL. DT. 19,90
LOST IN TIME 1 & 2. KOMPL. DEUTSCH (SIERRA) 29,90
LUCAS ARTS SUPERSTAR PACK (JAPAN/KARIBIK 29,90
LUCAS ARTS ARCHIVE: INKL. INDIANA JONES 4 / LOOM & SAM / DAY OF TENTACLE / MANIAC MANSION / LUCAS ARTS TOP ADVENTURE INKL. INDY 4 – DAY O. TENTACLE / MONKEY ISLANDS I) 79,90
MAD NEWS DEUTSCHLAND DT. ANL. ® 19,90
MADE IN GERMANY COLL. INCL. ANSTOSS, WORLD CUP GERMANY, BUNDESLIGA 2 KPL. DT. 39,90
MAD TV 2 KOMPL. DEUTSCH ® 85,90
M.A.X. KOMPL. DT. 79,90
MAGIC CARPET II KOMPL. DEUTSCH 49,90
MAGIC CARPET KOMPL. DEUTSCH 49,90
MANIAC KARTS DT. ANLEITUNG 39,90
MASTER OF DIMENSION, ENGLISH UNKNOWN 39,90
MASTERPIECE COLLECTION: MENZOBERRANZAN/ DARK QUEEN OF KRYNN/ CHRONO 2 K. 79,90
MASTER OF MAGIC, KOMPL. DT. 79,90
MECHWARRIOR 2 + EXPANSION SET KOMPL. DT. 69,90
MECHWARRIOR II – CLANS – KOMPL. DT. 85,90
MEGA RACE (PSYGNOSIS) DT. ANL. 29,90
MEPHISTO GENIUS 2.0. DT.HANDB. 79,90
MEPHISTO SCHACHSCHULE KOMPL. DT. 39,90
MICROCOSM 19,90
MONKEY ISLANDS II DT. ANLEITUNG 19,90
MONKEY ISLANDS II KOMPL. DT. 39,90
MYST 1 KOMPL. DEUTSCH (BESTSELLER) DT. 59,90
MYST inkl. STRATEGIEHANDBUCH KOMPL. DT. 69,90
NASCAR RACING 29,90
NASCAR TRACK PACK 39,90
NBA LIVE 95 DT. ANL. 39,90
NBA LIVE 96 DT. ANL. 79,90
NEED FOR SPEED DT. HANDBUCH 69,90
NHL GEHOCKEY 96 DT. HANB. 39,90
NHL 95 CLASSICS DT. ANLEITUNG 29,90
NHL MANSEL RACING DT. ANL. 29,90
NOCTROPOLIS KOMPL. DEUTSCH 39,90
NOMAD II K. DEUTSCH 79,90

CD-ROM-GAMES

NORTH & SOUTH 19,90
NOVASTORM – DEUTSCH – 79,90
OLDTIMER INCL. MAUSMATTE KOMPL.DT. 24,90
ORIONBURGER ® 69,90
OUTPOST: COLONY WARS 2 DT. ANLEITUNG 49,90
PC GAMES CHEAT 29,90
PERFECT GENERAL II 29,90
PERFECT GENERAL II MAP EDITOR & SCENARIO 49,90
PERFECT PINBALL DT. ANL. 24,90
PGA EUROPEAN TOUR DT. ANL. 85,90
PGA 486 CLASSICS DT. ANLEITUNG 29,90
PHANTASMAGORIA KOMPL. DEUTSCH 85,90
PINBALL 3 (ALONE IN THE DARK) (INFINITY) DT. ANL. 54,90
PINBALL 95 (MAXIS) FULL TILT. 49,90
PINBALL ILLUSIONS 29,90
PINBALL WIZARD 2000 KOMPL. DT. 79,90
PIPE DREAMS – SPIELSPASS PUR – 19,90
PITFALL: MAYAN ADVENTURE- (WIN 95) K. D. 79,90
PLANET 9 KOMPL. DEUTSCH ® 79,90
POLE POSITION F1 KOMPL. DT. 89,90
POLICE QUEST COLLECTION 79,90
POLICE QUEST 5-W.A.T. DT. ANL. 79,90
POOL CHAMPION 29,90
POPULOUS II & POWERMONGER (CLASSIC) DT. ANL. 29,90
POWERHOUSE 1-2-3 – SIMULATION KOMPL. DT. 79,90
PRIMAL RAGE. DT. ANLEITUNG 24,90
PRISONER OF ICE & DT. INCL. LÖSUNGSBUCH 24,90
PRIVATEER – CLASSIC – DT. ANLEITUNG 29,90
PRIVATEER 2 – THE DARKENING VERS. DT. ANL. 79,90
PROTOTYPE KOMPL. DEUTSCH 29,90
PSYCHIC DETECTIVE DT. ANLEITUNG 69,90
PSYCHO PINBALL 39,90
PUTTY SQUAD DT. ANL. 29,90
QUANTUM GATE 59,90
QUEST FOR GLORY 5 85,90
QUEST FOR GLORY 5 DT. ANL. 79,90
RAN SOCCER KOMPL. DT. 79,90
RAVEN PROJECT KOMPL. DT. 24,90
ran TRAINER 2 KOMPL. DT. 89,90
RAYMAN DT. ANL. 69,90
RAILROAD TYCOON DE LUXE DT. ANL. 19,90
REALMS OF ARKANIA 3 – BLADE KOMPL. 49,90
REBEL ASSAULT KP. DT./DT. UNTERTEIL 39,90
REBEL ASSAULT – ENGL. VERSION 29,90
REBEL ASSAULT II KOMPL. DT. 49,90
RENEGADE – BATTLE FOR JAKOBS STAR –SSI– ® 69,90
RETURN TO ZORK DT. ANL. 29,90
RISE OF THE ROBOT – KOMPL. DEUTSCH 79,90
RIDDLE OF THE RUNES (TSR SCREENSAVER/WIN 95 9,90
RIPPER DT. ANL. 54,90
RIPPER KOMPL. DT. 79,90
ROBO SPORT DETECTION DT. ANL. 69,90
RIVERS OF DAWN DT. ANLEITUNG ® 69,90
ROAD WARRIOR KOMPL. DT. 69,90
ROBINSON'S REQUIEM ENHANCED KOMPL.DT. 69,90
ROBOT CITY 29,90
ROYAL FLUSH PINBALL, DT. ANLEITUNG 39,90
RS. SAMSTAG NACHT KOMPL.DT. 29,90
RUSSELSHEIM KOMPL. DEUTSCH 39,90
S-ZONE (IEC) SPIELEN FÜR SIM CITY!!) 29,90
SAGA OF ACES COLLECTION & MAUSMATTE 39,90
SAM & MAX HIT THE ROAD –LUCAS ARTS– K. D. 29,90
SCHÄTTEN ÜBER RIVA DSA 7 KOMPL. DT. ® 79,90
SCHLEICHFAHRT KOMPL. DEUTSCH ® 79,90
SCREAMER 2 KOMPL. DT. 69,90
SECRET WEAPONS OF GM LUFTWAFFE 24,90
SENSIBLE GOLF 29,90
SENSIBLE WORLD OF SOCCER KOMPL. DT. 69,90
SHADOWCASTER KOMPL. DT. 39,90
SHADOW OF THE COMET KOMPL. DEUTSCH 29,90
SHANGHAI DYNASTY KOMPL. DT. 89,90
SHANNARA, ENGL. VERSION 49,90
SHELLSHOCK KOMPL. DT. 24,90
SHIVERS & MAUSMATTE 39,90
SID MEIER CLASSICS COLLECTION incl. PIRATES GOLD / COLONIZATION / CIVILIZATION / RAILROAD TYCOON D. LUXE 75,90
SIEDLER CLASSIC KOMPL. DEUTSCH 29,90
SIM CITY 2000 DT. ANL. 39,90
SILENT HUNTER KOMPL. DT. 79,90
SIM ANT KOMPL. DEUTSCH 79,90
SIM CITY 2000 CD COLLECTION KOMPL. DT. 85,90
SIM CITY 2000 SPECIAL EDITION (GRAFIKEN) DT. / A-TRAIN 49,90
SIM EARTH CLASSIC KOMPL. DEUTSCH 29,90
SIMON THE SORCERER I KOMPL. DEUTSCH 35,90
SIMON THE SORCERER 2 K.D. INCL. LÖSUNGSB. 69,90
SKUNNY. DT. ANLEITUNG 59,90
SLIPSTREAM 5 KOMPL. DEUTSCH 19,90
SOCCER KID. DT. ANLEITUNG 19,90
SOCCER KID 2 – REISE ZUM MOND – DT. ANL. 39,90
SPACE HULK CLASSICS 29,90
SPACE HULK KOMPL. DT. 24,90
SPACE QUEST 6 INCL. LÖSUNGSBUCH 39,90
SPECIAL FORCES PLUS 50 GAMES 29,90
SPEED RACER KOMPL. DT. 39,90
SPORTS BUNDLE INKL. FIFA 95 SOCCER / PGA TOUR 486 / FIFA INT. SOCCER K. D. 39,90
SPYCRAFT – THE GREAT GAME KOMPL. DT. 79,90
STARCONTROL 3 KOMPL. DEUTSCH 39,90
STARCRUSADER KOMPL. DT. INCL. DATA 19,90
STAR TREK: DEEP SPACE NINE-CRUSADE 24,90
STAR TREK: FINAL UNITY COLLECTORS EDIT. 49,90
STAR TREK: GENERATIONS KOMPL. DEUTSCH 69,90
STAR TREK –JUDGEMENT RITES– (WHITE LABEL) 29,90
STAR TREK: OMNIPEDIA DEUTSCH KOMPL. DT. 49,90
STARDUST SUPER EDITION DT. ANL. 24,90
STAR WARS – REBEL ASSAULT 29,90
STONEKEEP KOMPL. DT. – INTERPLAY – 89,90
STUPID INVADERS ® 75,90
STRIKE COMMANDER – CLASSICS – DT. ANL. 39,90
STRIKE BASE KOMPL. DT. 49,90
SU-27 FLANKER 49,90
SUBWAR 2050 DT. ANL. ® 49,90
SUPER STAR WARS KOMPL. DEUTSCH ® 65,90
SUPER STREETFIGHTER 2 TURBO DT. ANL. 29,90
SYNDICATE PLUS (CLASSIC) DT. ANL. 29,90
SYNDICATE WARS – MAYHEM – DT. ANL. 79,90
TASK FORCE 1942. DT. ANL. 79,90
TEAMCHEF KOMPL. DT. 59,90
TENDO SPECIAL EDITION KOMPL. DT. 29,90
TEMPEST 2000. DT. ANL. 59,90
TEK-WAR. DT. ANL. 59,90
TERMINAL VELOCITY – VOLLVERSION – 49,90
TERMINATOR FUTURESHOCK KOMPL. DEUTSCH 75,90
TERMINATOR FUTURESHOCK ENGL. VERSION 49,90
TERMINATOR 2 – JUDGEMENT DAY KOMPL. DT. 24,90

CD-ROM-GAMES

TERRA NOVA - STRIKE FORCE CENTAURI DT. ANL. 79,90
TF 2 STEUER ELEKTRONIK KOMPL. DT. 79,90
THE BIG KOMPL. DEUTSCH INCL. LÖSUNGSB. 79,90
THE FIVE WINDS 29,90
THE GENERIC PROJECT INCL. MAUSMATTE 24,90
THEME PARK CLASSICS KOMPL. DEUTSCH 29,90
THINK „X“ DT. ANL. 49,90
THIS MEANS WAR! KOMPL. DT. 69,90
TIE FIGHTER –LUCASARTS– DT. ANLEITUNG ® 29,90
THUNDERHAWK 2 – FIRESTORM – KOMPL. DT. 75,90
TIE FIGHTER ENHANCED VERSION ENGL./UPDATER 79,90
TILT – PINBALL – DT. ANL. 39,90
TIME GATE: KNIGHT'S CHASE KOMPL. DT. 79,90
T.F.X. – TACTICAL FIGHTER EXPERIMENT – K. D. 29,90
TLMEX HANDBUCH DT. 69,90
TOM & JERRY KOMPL. DT. 55,90
TOP GUN: FIRE AT WILL – ENGL. VERSION 59,90
TORINS PASSAGE & MAUSMATTE 39,90
TOTAL DISTORTED ENGL. VERSION 69,90
TOWER-FLUGLOTSENSIMULATION–WIN 95 DT.ANL. 69,90
TRACK ATTACK DT. ANL. 79,90
TRANSPORT TYCOON & THEME PARK BUNDLE K.D. 49,90
TURRICAN 2 DT. ANLEITUNG 29,90
UEFA CHAMPION LEAGUE DT. ANL. 75,90
ULTI. ENERGY UNKNOWN – KOMPL. DEUTSCH 79,90
ULTIMA VII COMPILATION DT. ANLEITUNG 29,90
ULTIMA VIII – PAGAN – MAUSMATTE 39,90
ULTIMA UNDERWORLD I & II (CLASSIC) 29,90
ULTRA PINBALL – DT. ANLEITUNG 79,90
UNNECESSARY ROUGHNESS 96 DT. ANL. 79,90
URBAN RUNNER – TOVIN! ® 69,90
US NAVY FIGHTER GOLD 39,90
V 2.0 – TECHNOKROIA KOMPL. DT. 29,90
VIRTUAL POOL 39,90
VIRTUAL SNOOKER 39,90
VOLLGAS KOMPL. DT. 54,90
WACKY WHEELS 24,90
WARCRAFT – SPECTATION (OOP) 24,90
WARCRAFT 2 EXPANSION CD KOMPL. DT. 24,90
WARCRAFT II – MAUSMATTE & ADD-ONS 49,90
WARCRAFT II – TIDES OF DARKNESS – K. D. 69,90
WARHAMMER – SHADOW OF THE HORNET 29,90
WARHAMMER SHADOW OF HORNET RAT K.D. ® 69,90
WARLORDS II DELUXE 29,90
WARRIORS, DT. ANLEITUNG 24,90
WERNER – DAS GROSSE RENNEN – 79,90
WETLANDS – TAKE A DEEP BREATH – 54,90
WING COMMANDER 3 – HEART OF THE LANDS OF LORE – KYRANDIA 1 & 2 / DUNE 2. DT. VERSION 89,90
WING COMMANDER 3 – HERZ DES KOSMOS – 49,90
WILLI LEMBKES FUSSBALL MANAGER KPL. DT. 19,90
WING COMMANDER 3 KOMPL. DT. 89,90
WING COMMANDER IV KOMPL. DT. 89,90
WING OF GLORY. DT. ANL. 29,90
WIPE OUT DT. ANLEITUNG 59,90
WORMS KOMPL. DEUTSCH 65,90
WORMS REINFORCEMENTS DATA 35,90
X WING COLLECTORS KOMPL. DT. 45,90
Z (BITMAP BROTHERS) DT. HANDB. ® 29,90
ZONE RAIDER DT. ANL. 69,90
ZORK: NEMESIS 85,90

CD-ROM-MULTIMEDIA

80 JAHRE VW-KÄFER – GESCHICHTE IN BILD + TON 39,90
BERTELSMANN LINILEX 1996 KOMPL. DT. 89,90
BOB DYLAN: A RAINBOW ‘ROUND HIS SHOULDER 59,90
CINEMANIA MS 96 / WIN95 –ONLY– 39,90
CLINT EASTWOOD 39,90
DAS GROSSE LEXIKON KOMPL. DT. (COMPACT VERLAG) 39,90
DIE REISE DES WINDSTERNS ALBUM DE LUXE 69,90
ENCARTA WORLD ATLAS 96 109,90
FORMEL 1 (KOCH MEDIA) (WAVIGO) 69,90
FORMEL 1 (KOCH MEDIA) KOMPL. DT. 89,90
INTERNET CONNECTION 95 – ADRESSBUCH – 49,90
KELLERS KOCHSCHULE 1 + 2 KOMPL. DT. 69,90
LE LOUVRE – GEMÄLDE & PALAST – KOMPL. DT. 95,90
MEISTERWERKE DER MUSIK DES 17. JAHRH. 39,90
MTV UNPLUGGED DT. ANL. 54,90
MUSIC CREATION STUDIO (MICROSOFT) 69,90
n-tv JAHRESRÜCKBLICK 1995 KOMPL. DT. 54,90
n-tv JAHRESRÜCKBLICK 1996 KOMPL. DT. 54,90
PEGASUS VOL.: 3.000 K. DEUTSCH 29,90
PEGASUS VOL.: 5.000 K. DEUTSCH 39,90
QUEST FOR FAME (AEROSMITH) 89,90
SPACE ACE – DEUTSCH – 29,90
VISTA PRO WINDOWS KOMPL. DT. 109,90
VOODOO LOUNGE – ROLLING STONES – 49,90

PC-Soundkarten/Zubehör

FCS MARK II FLIGHT STICK – THRUSTMASTER – 129,90
FCS PLUS FLIGHT STICK – THRUSTMASTER – 219,90
FLIGHT STICK T2 LENKRAD – THRUSTMASTER – 199,90
GRAVIS GRIP PAD,SPORT SET INCL. NHL 96 129,90
GRAVIS GRIP PAD 69,90
GRAVIS JOYSTICK ANALOG SCHWARZ 39,90
GRAVIS PRO JOYSTICK – PRO GAMEPORT – 149,90
PFCS PRO FLIGHT STICK – TRUSTMASTER – 219,90
PFCS PRO THROTTLE – TRUSTMASTER – 219,90
SOUNDBLASTER 32 PnP DT. HANDBUCH 269,90
SOUNDBLASTER 32 PnP WAVE DT. HANDBUCH 349,90
THRUSTMASTER WIZARD PINBALL CONTR. 69,90
TFCS PRO FLIGHT STICK – THRUSTMASTER –259,90
WEAPON CONTROL VCS MARK II 199,90
WINGMAN EXTREME – THRUSTMASTER – 65,90
AOM GAME CARD – THRUSTMASTER – 54,90
AOM GAMEPAD 39,90
ACTION REPLAY VERSION 4.6 DT.HANDB. 169,00
ACTION REPLAY GAME CARD GRAVIS 49,90
FIREBIRD (GRAVIS) 119,90
GRAVIS GAMEPAD 39,90
GRAVIS JOYSTICK ANALOG PRO 54,90
GRAVIS FLIGHT & WCS INCL. (GRAVIS) 49,90
PRO PEDALS/CH PRODUCTS 69,90
SCREENBEAT ACTIVBOXEN P. ALLE SOUNDKARTEN 39,90
TAIFUN AKIVBOXEN 120 WATT (PAAR) 69,90
WING COMMANDER IV MAUSPAD ZUM MOTIVE ® 39,90
YAMAHA DB-50 XG WAVETABLE DT. HANDB. 239,90
YAMAHA SW-20 XG SOUND CARD DT. HANDB. 259,90
YAMAHA YST-MSK10 AKTIV WOOFER DT. HANDB. 399,90

® = BEI DRUCKLEGUNG NOCH NICHT LIEFERBAR – Irrtum vorbehalten – Preishits nur solange Vorrat reicht! – Versandkosten: Nachnahme plus DM 9,90, Vorkasse plus DM 8,00; Ausland: Nur Vorkasse gegen Euroscheck + DM 20 Versand. Auch bei Vorkasse Inland nur Euroscheck! Mindestbestellwert DM 30,00; Software ab DM 200,00 versandkostenfrei nur in Inland versandkostenfrei!
Windowsmarke. HÄNDLERANFRAGEN ERWÜNSCHT! 6/1996

Seit 1987 tüftelt Bullfrog an innovativen und richtungsweisenden Spielideen. Kaum zu fassen: kein Publisher glaubte zu Beginn an den Erfolg des hochmotivierten Entwicklerteams - ein Fehler, wie sich wenig später herausstellen sollte. Electronic Arts wagte die Zusammenarbeit und verkaufte bis heute mehr als drei Millionen Exemplare von Bullfrogs Erstlingswerk Populous.
von Jon Eves

Bullfrog: ein Blick in die Zukunft

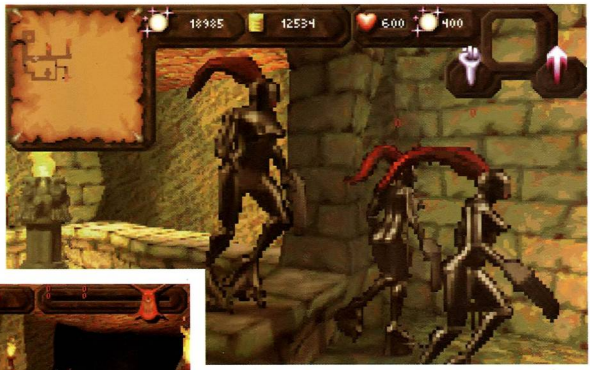
Froschkönig

Neben Origin gehört Bullfrog heute zu den Spitzenteams in der Unternehmensgruppe Electronic Arts. Nach Populous folgten preisgekrönte Spiele wie PowerMonger, Populous 2, Syndicate, Theme Park und Magic Carpet. Der große Erfolg dieser Titel ist natürlich in erster Linie auf die professionelle Arbeitsweise zurückzuführen, die schon in der Konzeptionierungsphase beginnt. Obwohl Bullfrog natürlich ständig nach neuen Grafiktechniken und -effekten sucht, haftet auf dem Gameplay doch das Hauptaugenmerk bei der Entwicklung eines Spiels. Bei Bullfrog wird eben nicht nach Deadlines und Release-Terminen programmiert, sondern nach Spielbarkeit - solange ein Produkt nicht wirklich Spaß macht, kommt es auch nicht auf den Markt.

1995 wurde Bullfrog von Electronic Arts übernommen. Dies gibt den Engländern natürlich völlig neue Möglichkeiten, können sie doch nun ihr kreatives Talent mit den Marktkenntnissen des international überaus erfolgreichen Unternehmens Electronic Arts verknüpfen. Bei Bullfrog schaut man deshalb in eine überaus freundliche Zukunft...

Die optional einblendbare und daher ständig präsente Übersichtskarte hilft Ihnen bei der Orientierung in den komplex aufgebauten Levels (rechts und ganz unten). Wenn einmal vollends der Überblick verlorengegangen ist, sollte man die zoombare Fullscreen-Map aufrufen.







Warum dürfen ausschließlich die guten Charaktere das ganze Gold mit nach Hause schleppen? Was ist mit all den fiesen, schleimigen, hinterhältigen Kreaturen, die von riesigen Horden durch und durch ehrenhafter Krieger aus ihren Kellergewölben vertrieben werden? Diese Fragen stellte sich Peter Molyneux, als er über mögliche Richtungen bei der Entwicklung eines Rollenspiels nachdachte. Das Resultat sollten wir in wenigen Wochen in Händen halten: Dungeon Keeper soll noch im Mai auf den Markt kommen!

Das Spielprinzip ist denkbar einfach: Sie schlüpfen ausnahmsweise nicht in die Rolle des strahlenden Helden, sondern versuchen als durchtriebener Dungeon Keeper, alle wagemutigen Glücksritter in die eine oder andere häßliche Falle zu locken. Sie beginnen das Spiel unter der Erde, Ihr ganzer Stolz ist ein winziger Teil eines dreckigen, ekligen Dungeons. Nun beginnt die Aufbauarbeit: die Höhle muß für die ersten Abenteurer auf Vordermann gebracht werden. Am Anfang steht Ihnen eine Handvoll fleißiger kleiner Teufelchen zur Verfügung, an die Sie verschiedene Aufgaben verteilen können. Die Imps stellen sich als wahre Meister ihres Fachs heraus, wenn es darum geht, Tunnel zu graben, Labyrinthe aufzubauen und behagliche Wohnungen für andere Kreaturen und Monster aus dem Boden zu stampfen. Bei der Planung eines Dungeons muß nämlich eines unbedingt beachtet werden: die Wesen der Finsternis lassen sich nicht einfach per Mausklick auf eine bestimmte Position setzen, vielmehr muß sich unter den unterirdisch lebenden Geschöpfen herumsprechen, daß Sie einen besonders hübschen Dungeon aufgebaut haben. Nur dann werden Monster und Ungeheuer in Ihren Teil der Höhle umsiedeln. Obwohl Sie von diesen Kreaturen natürlich im Kampf gegen das Gute unterstützt werden, so bereiten Sie Ihnen oft großes Kopfzerbrechen: es handelt sich bei diesen Wesen nicht immer um hirnlose Geschöpfe, vielmehr entwickeln sie eine individuelle Persönlichkeit, graben also eigene Tunnel und essen bzw. schlafen, wenn sie es für richtig halten. Sobald Ihr Dungeon eine bestimmte Größe erreicht hat, werden die ersten Helden und Glücksritter auftauchen, die alles daran setzen, das sorgfältig aufgebaute Höhlensystem in Schutt und Asche zu legen. Wenn Sie diese Abenteurer besiegen, steigt Ihre Reputation und Sie werden noch mächtiger. Verlieren Sie ein Gefecht, so werden viele Kreaturen an Ihren Fähigkeiten zweifeln und das Gewölbe verlassen.

Forschung

Dungeon Keeper gibt dem Spieler die Möglichkeit, das Geschehen aus verschiedenen Perspektiven zu betrachten. Bei Schlachten ist natürlich die Ich-Perspektive (Sie können sich in jeden Bewohner Ihrer unterirdischen Anlage hineinversetzen) sehr interessant,



Spell Gallery

Zaubersprüche machen Ihre Kreaturen nahezu unbesiegbar. Die dunkle Magie muß aber zunächst erforscht werden, damit sie nicht auf die eigenen Mannen zurückschlägt und ihre volle Wirkungskraft entfaltet.



Fist
Erhöht die Kraft einer Kreatur.



Fireblast
Ein gleißender Feuerball.



Magmablast
Stärkere Form des Feuerballs.



Freeze Spell
Verwandelt in einen Eisbrocken.



Skin of Armour
Eine magische Rüstung.



Lightning
Der obligatorische Blitzschlag.



Reflect
Jede Waffe wird zurückgefeuert.



Restoration
Komplette Heilung einer Kreatur.



Poison Cloud
Eine gefährliche Giftwolke.



Invisibilty
Macht eine Kreatur unsichtbar.



Teleport
An eine andere Stelle beamen.



Accelerator
Beschleunigt alle Aktionen.



Slumberdequillion
Verlangsamt einen Kontrahenten.



Draw Vitality
Zieht Lebensenergie ab.



Breath of Fire
Feueratem für jede Kreatur.



Hurricane
Ein riesiger Wirbelsturm.



Illuminate
Macht Spuren sichtbar.



Flight
Für hinterhältige Luftangriffe.



Prying Eye
Um die Ecke schauen.



Hailsturm
Es hagelt Steine und Felsbrocken.



Word of Power
Wirkung noch nicht bekannt.

Creature Corner

Dungeon Keeper gibt Ihnen die Möglichkeit, allerlei fiese Kreaturen auf die ahnungslosen Helden zu hetzen. Bei den folgenden Monstern handelt es sich nur um eine kleine Auswahl, die Ihnen das Gruselkabinett zur Verfügung stellt.



Imp
Diese Arbeitstiere sind für den Aufbau des Dungeons extrem wichtig. Sie sind auch gute Frontkämpfer.



Demon Spawn
Diese aggressiven Kreaturen sollten in vorderster Front kämpfen und in Rudeln auf die Jagd gehen.



Revenant
Ein Revenant ist eine Art Ghoul, der von seinem Opfer in großen Happen Lebensenergie abzieht.



Yuck
Diese riesigen Fleischberge nehmen oft komplette Gänge in Beschlag. Gefählich: ihr Walz-Angriff!



Beetles
Die kleinen Käfer sind durch ihre starke Panzerung gut geschützt. Für den Angriff aber ungeeignet.



Trolls
Die Trolle werden selbst von den größten Helden gefürchtet. Sie treten meistens in Gruppen auf.



Vampire
Ein Vampir ist ein typischer Jäger. Er heftet sich ohne Rücksicht an die Fersen eines Opfers.



Sorcerer
Der Feuerball ist die wichtigste Waffe des Zauberers. Ein sehr intelligenter Bewohner des Dungeons.



Flies
Die Fliegen sind zwar keine ernstzunehmenden Gegner, überzeugen aber durch ihre Schnelligkeit.



Hellhound
Höllenhunde sollte man am besten im Verbund mit einem Demon Spawn angreifen lassen.



Reaper
Diese ungestümen Hünen walzen alles platt, was sich ihnen in den Weg stellt. Echte Aufräumer!



Dragon
Wie in jedem Rollenspiel ist der Drache aufgrund seines Feueratems das mächtigste Wesen.



Spiders
Die Spinnen sind die hartnäckigsten Insekten in Dungeon Keeper, verfügen sie doch über Magie.



Skeletons
Ex-Helden werden in hundsgemeine Skelette verwandelt. Nicht zu unterschätzende Einzelkämpfer!



Scum Tentacle
Über dieses Wesen ist nur wenig bekannt. Der Name klingt aber kurios und gefährlich zugleich.



Mistress
Messerscharfe Klingen machen dieses Wesen zu einem Alptraum für jeden tapferen Helden.

um den Dungeon aufzubauen bzw. zu verbessern, bietet sich hingegen eher die Vogelperspektive an.

Stark gearbeitet wurde an der Benutzeroberfläche. Um einem undurchsichtigen Icon-Dschungel aus dem Weg zu gehen,



Huch, ein Monster: Mit dem Reaper ist nicht zu spaßen - nicht umsonst trägt er eine Sense bei sich, die er ohne Hemmungen einsetzt.

wurden viele Vorgehensweisen vereinfacht. Wenn Sie möchten, daß sich eine bestimmte Kreatur der Forschung widmet, dann erteilen Sie diesen Befehl nicht per Mausklick, Sie schicken das Wesen einfach in die Forschungsabteilung. Es wird nun selbständig mit der Arbeit beginnen - wenn es nicht gerade andere Dinge für wichtiger erachtet. Exakt kontrollieren können Sie Ihre Bewohner nämlich nicht, vielmehr können Sie versuchen, die Richtung zu bestimmen.
Wenn Sie der Meinung sind, daß Ihre Streitkraft nun mächtig genug ist, so können Sie sich an die Oberfläche wagen und das idyllische Land oberhalb des Dungeons erobern. Wenn Sie die Schlacht gewinnen, so besteht dieses Gebiet aus ewiger Dunkelheit, und Sie können sich einen anderen Teil der Insel vorknöpfen.
Wenn man ein Fazit ziehen möchte, dann kommt man sehr schnell zu dem Schluß, daß Dungeon Keeper eine Mischung aus verschiedenen Genres ist. Elemente aus Rollen- und Strategiespielen, aber auch aus Wirtschaftssimulationen wurden geschickt kombiniert und zu einem völlig neuen Spielprinzip zusammengefügt. So schafft man einen Klassiker!

Unter vier Augen mit Peter Molyneux



Obwohl sich Firmengründer Peter Molyneux nicht mehr um die Entwicklung kümmern müßte, läßt er es sich nicht nehmen, maßgeblichen Einfluß auf alle Projekte bei Bullfrog zu haben. Im folgenden Interview verrät er Einzelheiten über Dungeon Keeper und warum ihm gerade dieser Titel so viel bedeutet.

Im Augenblick gibt es so viele Variationen von Spielen. Was hat Dich dazu inspiriert, das Genre der Fantasy- und Rollenspiele wieder aufleben zu lassen, und wie hast Du die Idee zu Dungeon Keeper bekommen?

Mir ist schon immer aufgefallen, daß sich das Genre der Rollenspiele nicht sehr viel weiterentwickelt hat. Im Grunde genommen hat es sich seit Dungeon Master kaum verändert. Das stimmte mich ziemlich traurig, denn bei meinen ersten Spielen handelte es sich um Wizardry und Ultima. Ich erinnerte mich, daß mich diese Spiele voll und ganz in Anspruch genommen haben, und ich muß sie wohl mehr als 200 Stunden gespielt haben. Zur gleichen Zeit machte ich die Feststellung, daß die Personen, die bei einem klassischen Brettrollenspiel den Part des Spielleiters (engl.: Dungeon Keeper, Anm. d. Red.) übernehmen, den meisten Spaß haben. Also kam ich auf die Idee, noch einmal aufleben zu lassen, was einst mein Lieblingsgenre gewesen ist.

Es gibt viele verschiedene Effekte und Perspektiven in Dungeon Keeper. Vielleicht kannst Du einmal beschreiben, wie die Game-Engine schließlich für die Grafik verantwortlich ist?

Die Engine hinter Dungeon Keeper ist die atemberaubendste Engine, die wir je geschaffen haben. Wir wollten das Feeling in einem Dungeon reproduzieren. Ein Dungeon ist aber kein sauberer, heller, strahlender Ort, er ist dunkel, modrig und mysteriös. Unsere Engine mußte in der Lage sein, all diese Attribute möglichst „realistisch" darzustellen. Deshalb haben wir eine „real time lighting routine" entwickelt, damit wir herrliche Licht- und Schatteneffekte integrieren können; eine spezielle „texture mapping routine" erlaubt uns, lebensechte Texturen auf Objekte zu legen. Meines Wissens ist dies das erste Mal, daß solche Techniken in einem Computerspiel verwendet werden.

Glaubst Du, daß diese Grafik-Engine noch weiterentwickelt werden kann?

Ich glaube, Bullfrog nutzt die technischen Möglichkeiten so weit aus







Frauen und Kinder zuerst: Wenn ein solches Prachtexemplar eines ausgewachsenen Yucks auf Sie zuwabert, bleibt Ihnen nur noch die Flucht (oben). Beim Design der Levels bietet sich der isometrische Blickwinkel an (kleines Bild oben und rechts).

wie nur irgendwie möglich, aber es ist unvermeidlich, daß man in der Endphase eines Produkts nach neuen Dingen schielt, die mit der existierenden Engine zu bewerkstelligen sind. Das ist auch der Grund, warum sich Dungeon Keeper verspätet hat. Neue, weiterführende Ideen können erst in das nächste Spiel integriert werden.

Wie hat es Bullfrog geschafft, daß Dungeon Keeper trotz komplexer Grafik auch auf langsameren Rechnern läuft?

Nach den zahlreichen Presse-Stimmen zu Hi-Octane und Magic Carpet war es unser Hauptanliegen, daß Dungeon Keeper auch auf langsameren Systemen spielbar bleibt. Ich glaube, das ist uns auch gelungen. Die Ansicht „Top Down" kann beispielsweise sogar auf einem 386er gespielt werden, die Ich-Perspektive wird langsam, aber ruckelfrei auf einem 486DX50 laufen und für die isometrische Ansicht benötigt man einen DX50 als Mindestkonfiguration. Um sicherzugehen, daß dies wirklich die niedrigste Konfiguration ist, benutzen alle Beta-Tester einen DX50.

Das ist aufgrund der phantastischen künstlichen Intelligenz natürlich sehr beeindruckend. Wie unterscheidet sie sich von anderen Spielen?

Die künstliche Intelligenz in allen Bullfrog-Spielen ist einem evolutionären Prozeß unterworfen. Dies begann mit Populous und wird immer atemberaubender mit jedem Spiel, das wir produzieren. Zum Beispiel: in Populous konnten die kleinen Männchen durch die Gegend laufen, hatten aber keine Ahnung, wo sie sich gerade befinden. In Dungeon Keeper weiß jeder Charakter, in welchem Teil des Verlieses er sich gerade befindet; auf ihre eigene Weise können die Kreaturen und Personen sogar die Sichtverhältnisse, die Geräusche und den Geruch des virtuellen Dungeons, in dem sie leben, wahrnehmen. Beispielsweise entscheiden die einzelnen Kreaturen, wo sie ihre Quartiere aufschlagen. Spinnen werden sich in staubigen Ecken aufhalten, Vampire suchen hingegen den dunkelsten Platz im gesamten Gewölbe. Außerdem „leben" die Monster in Dungeon Keeper miteinander. Wenn die Spinnen hungrig werden, entschließen sie sich kurzerhand, die benachbarten Fliegen zu verspeisen. Nur um noch einmal den Fortschritt, den wir in Bezug auf die künstliche Intelligenz gemacht haben, zu betonen: ein Charakter in Populous bestand aus nur 48 Bytes, ein Charakter in Dungeon Keeper benötigt schon bis zu 2.000 Bytes.

Bullfrog hat vernetzten Spielern schon immer die Möglichkeit gegeben, gegeneinander anzutreten. Gibt es in diesem Zusammenhang irgendwelche Besonderheiten? Wie viele Spieler können gleichzeitig in einen Dungeon?

Netzwerkspiele haben bei Bullfrog schon immer eine große Rolle gespielt - wir lieben Netzwerkspiele. Tatsächlich entwickeln wir zuerst die Netzwerkversion, weil uns dies die Möglichkeit gibt, das Spiel ausgiebig zu testen und einen starken Computergegner zu entwickeln. Bei Dungeon Keeper gibt es drei verschiedene Multiplayer-Modi:

1. Im Death Match können bis zu acht Spieler aus der Ich-Perspektive gegeneinander antreten.
2. Keeper vs. Keeper. Hier können bis zu acht Spieler verschiedene Dungeons auf einer Karte erstellen. Danach muß versucht werden, die fiesesten Kreaturen und die leichtsinnigsten Helden anzulocken.
3. Heroes vs. Keeper. Bis zu acht Spieler übernehmen die Rolle der Helden (Ich-Perspektive), die dann versuchen müssen, einen existierenden Dungeon zu meistern.

Die Dungeons werden von zahlreichen Monstern bevölkert, kannst Du beschreiben, wie Du auf die verschiedenen Namen und Formen gekommen bist?

Die meisten Kreaturen stammen aus der Feder von Chefgrafiker Mark Healy - manche sagen, er hätte eine sehr seltsame Vorstellungskraft. Wir wollten einzigartige Kreaturen entwerfen, nicht die üblichen Orks und Goblins, die man normalerweise in Rollenspielen findet. Außerdem sollte der Spieler bei ihrem Anblick neugierig werden. Was ist zum Beispiel ein „Scum Tentacle"? Was hat es für spezielle Eigenschaften? Wo kommt es her? Die mysteriösen und ungewöhnlichen Monster tragen zur Atmosphäre bei, die wir erschaffen wollten.

Dungeon Keeper scheint ein ausgezeichnetes Spiel zu werden. Es wird schwierig, diese Leistung noch einmal zu überbieten, oder?

Es hat mir wirklich viel Spaß gemacht, an Dungeon Keeper zu arbeiten, und jetzt, wo das Ende der Produktion in greifbare Nähe gerückt ist, bin ich schon fast ein wenig traurig. Trotzdem versuche ich, immer neue Spiel-Konzepte zu entwickeln, aber ich glaube, daß es mindestens zwei Jahre dauert, bis aus einer Idee ein fertiges Spiel geworden ist.



Syndicate endete mit der Weltherrschaft der Corporation. Hundert Jahre später schleicht sich bei dem Chip, der die Menschen bislang kontrollierte und in eine Art Traumwelt versetzte, eine schicksalshafte Fehlfunktion ein. Vorbei sind die schönen Zeiten, die Menschheit sieht sich einmal mehr mit der grausamen Realität konfrontiert.





Bullfrog ist bekannt für atemberaubende 3D-Zwischensequenzen (oben). Links: Hier wird deutlich, wie die variablen Kamera-Perspektiven eingesetzt werden, um das Geschehen aus der jeweils optimalen Position zu zeigen.



Einer Ihrer Cyborgs untersucht gerade mit einem gigantischen Strahler ein ominöses Objekt (oben). Übersichtskarte und Status-Leiste informieren Sie jederzeit über den Zustand Ihrer Crew.

Auf diese Weise sind alle Weichen gestellt, damit Sie als Anführer der Corporation, des Ältestenrats oder einer Motorrad-Gang das Ruder an sich reißen und den Bewohnern der Erde die guten Zeiten zurückbringen können. Schauplatz des Geschehens sind diesmal mehr als 30 futuristische Städte mit über 90 Missionen - allein in dieser Hinsicht hat Syndicate Wars also schon mehr zu bieten als der Vorgänger. Das Spielprinzip hat sich nur in wenigen Punkten geändert. Es handelt sich immer noch um ein komplexes Strategiespiel, in das man per Tastatur oder Joypad eingreifen kann, um seine Söldner direkt zu steuern. Allerdings werden die Missionen diesmal verschachtelter und auch offener gestaltet, d. h. die Ziele werden nicht mehr strikt vorgegeben, und durch eigene Entscheidungen kann man den Ablauf des Spiels maßgeblich beeinflussen. Neben den aus Syndicate bekannten Waffen (Flammenwerfer, Gewehre, Maschinenpistolen) wird beim Nachfolger ein komplett neues Arsenal zur Verfügung stehen. Beispielsweise können Sie mit dem Razor Wire Personen davon abhalten, ein bestimmtes Territorium zu betreten, indem sie ihn einfach quer über die Straße spannen. Drei völlig verschie-

Creation







Creation spielt komplett unter Wasser und basiert in Grundzügen auf der Idee von Syndicate Wars: weil das Leben an der Planetenoberfläche in der Zukunft unmöglich geworden ist, läßt sich Landwirtschaft nur noch am Meeresgrund betreiben. Sie übernehmen die Rolle eines Wächters, der mit einem winzigen U-Boot ausgestattet wurde, um den Anbau und die Fischzucht voranzutreiben. Zusammen mit freundlich gesinnten Delphinen und Walen ist das kein unmögliches Unterfangen, doch eines Tages werden Sie auf eine recht seltsame Pilzkultur aufmerksam. Die Delphine und auch andere Meeresbewohner werden von diesen Pilzen, die eine psychotische Wirkung ausüben, abhängig: eine Zusammenarbeit ist nicht mehr möglich. Es ist nun Ihre Aufgabe, die weitere Ausbreitung dieser „Droge" zu verhindern. Unterstützt werden Sie dabei von den noch nicht süchtigen Artgenossen, jedoch droht schon die nächste Gefahr: skrupellose Menschen von der Oberfläche haben von der neuen Droge erfahren und versuchen nun, daraus Profit zu schöpfen.

Creation zeichnet sich durch herrliche Grafiken aus, die das Leben Unterwasser sehr realistisch und atemberaubend porträtieren. Alle Landschaften wurden mit feinen Texturen belegt, und um die Animationen der Fische möglichst echt darstellen zu können, wurden monatelange Beobachtungen angestellt. Erscheinen wird Creation frühestens im November 1996.

dene Arten von Minen (elektrisch, explosiv, aufflammend) und Crazy Gas, das Angreifer zum Überlaufen zwingt, sind ebenfalls sehr passive, aber wirkungsvolle Waffen. Zu den neuen offensiven Waffen gehören Guided Rockets, die noch nach dem Abschuß gesteuert werden können. Über den Rest des riesigen Arsenals schweigt man sich bei Bullfrog noch aus - man möchte nicht riskieren, Ideen für Fremdprodukte auszuplaudern.

Syndicate Wars zeichnet sich vor allem durch allerlei technische Kniffe aus. So läßt sich beispielsweise die Landschaft ruckelfrei um 360° drehen, und das für Dungeon Keeper entwickelte (siehe Interview) „real time lighting" haucht den herrlich düsteren Endzeit-Städten viel mehr Leben ein. Kleine, aber eindrucksvolle Effekte wie riesige Spiegelwände und Video Playback an Hochhäusern machen Syndicate Wars wahrscheinlich zu einem außergewöhnlichen Erlebnis. Die neue Game Engine erlaubt aber noch weitere Schmankerl. Zum Beispiel lassen sich riesige Wolkenkratzer in die Luft sprengen, die dann extrem realistisch und optisch reizvoll zu Boden sinken - genauso wie man es normalerweise aus actiongeladenen Kinofilmen gewohnt ist.

Die künstliche Intelligenz steht der von Dungeon Keeper in nichts nach. Jedem Agenten wurde eine individuelle Handlungsweise mit auf den Weg gegeben; es kommt also nur noch selten vor, daß Ihre Mannen in die falsche Richtung losmaschieren.

Oberflächlich betrachtet wirkt Syndicate Wars wie eine neue Variation eines altbekannten Spielprinzips. Erst auf dem zweiten Blick entdeckt man die zahlreichen einmaligen Features, die das Spiel zu einem eigenständigen Produkt machen. Erscheinen wird Syndicate Wars im Juni 1996.





All diese putzigen Kreaturen, die sich auf der Insel tummeln, können Sie selbst produzieren! Ein paar Gene genügen für den Anfang vollkommen.



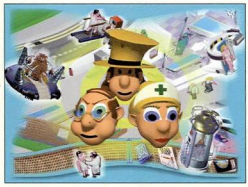
Die Überlebens-Chancen Ihrer Mutanten „Marke Eigenbau" hängen stark von den Umweltbedingungen (Wasser, extreme Hitze und Kälte usw.) ab.

Es wird immer schwieriger, ein einzigartiges Strategiespiel auf den Markt zu bringen, fast jede Form und Variation ist schon einmal dagewesen. Mit Gene Wars wird Bullfrog wohl die sprichwörtliche Ausnahme gelingen.

In ferner Zukunft, auf einem fremden Planeten: Sie befinden sich im Krieg mit drei rivalisierenden Staaten, als plötzlich eine Handvoll Außerirdischer Ihre völlig unterentwickelte Welt betritt. Diese Wesen sind absolut friedliebend und ordnen sofort an, alle Waffen zu zerstören und den sinnlosen Krieg zu beenden. Die Außerirdischen sind Ihrer Zivilisation technologisch um Jahrhunderte voraus und dulden keinen Widerspruch. Sollten auf diesem Planeten jemals wieder die Waffen sprechen, so wird mit der angreifenden Partei kurzer Prozeß gemacht.
Die Zeit vergeht, alle Staaten rüsten ab und kümmern sich um den Wiederaufbau - die Spannungen zwischen den Völkern sind aber immer noch vorhanden. Und so kommen Sie auf die Idee, biologische Waffen in Form von Killer-Kreaturen zu entwickeln, die dann „rein zufällig" den Gegner angreifen. Wenn die Außerirdischen zurückkommen, handelt es sich einfach um ein „Versehen". Natürlich sind Sie nicht der einzige, der solche Gedanken hegt: die anderen drei Parteien haben auch schon die ersten Bestien in der Hinterhand. Sie müssen Forschungslabors aufbauen, ständig neue, stärkere Kreaturen züchten und versuchen, die Oberhand auf diesem Planeten zu gewinnen. Diese Kombination aus Strategiespiel, God Game und einer gehörigen Portion Humor wird im Oktober auf den Markt kommen.

Mit dieser Liste an ausgezeichneten Spielen wird es Bullfrog höchstwahrscheinlich schaffen, als das innovationsfreudigste Unternehmen der Branche zu gelten. Im kommenden Jahr wird der PC-Markt interessanter als je zuvor. Wer sagt, es gäbe keine guten Spielideen mehr? Eine gute Nachricht zum Schluß: Bullfrog plant für Anfang 1997 Populous 3...

Theme Hospital





Der Nachfolger zu Theme Park versetzt Sie in die Rolle eines Krankenhausleiters. Bei Theme Hospital müssen Sie jede Kleinigkeit selbst in die Hand nehmen und versuchen, Ihre Klinik möglichst attraktiv zu gestalten, um Heerscharen an Patienten in Empfang nehmen zu können. Die Konkurrenz schläft nicht!
Alle Krankheiten und Behandlungsmethoden bei Theme Hospital sind fiktiv. Von Wasserköpfen über Haarinfektionen bis hin zu verschiedenen Formen von Mode-Krankheiten reicht die Palette. Sie müssen aber nicht nur das richtige Gegenmittel finden und einsetzen, sondern auch mit den Finanzen jonglieren und Verantwortung an Kollegen übertragen. Über tausend Charaktere, die alle auf ihre Umgebung eingehen, werden sich in der SVGA-Umgebung tummeln. In puncto Spielbarkeit scheint sich Theme Hospital stark an seinen Vorgänger anzulehnen. Erscheinen wird es im September 1996!

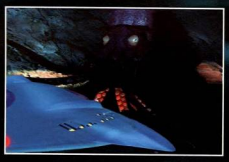




S.T.O.R.M.™

STILLE WASSER SIND NICHT NUR TIEF ...









WIR SCHREIBEN DAS JAHR 2055 ...
DIE ERDE STEHT KURZ VOR DER ZERSTÖRUNG
... ÜBERNEHMEN SIE IN DIESEM
SPEKTAKULÄREN UNTERWASSER-ABENTEUER
DAS KOMMANDO AUF DER S.T.O.R.M.!

R... CI O... M...

Smacker

Entwickelt von Virtual Studio
VIRTUAL STUDIO

Produziert von David J. Klein
AMERICAN SOFTWORKS

Vertrieb durch Electronic Arts
ELECTRONIC ARTS®

S.T.O.R.M. ist ein Warenzeichen der American Softworks Corporation und wird mit Zugriff eines Abkommens mit AVC Licensed Partnership verwendet. © 1995 AVC Licensed Partnership. © 1995 Virtual Studio. Verwendet Smacker Videotechnologie. © 1991 Invisible, Inc. d.b.a. RAD Software. ASC ist ein Warenzeichen der American Softworks Corporation. 24 Richmond Hill Avenue, Stamford, CT 06901. Alle Rechte vorbehalten. Electronic Arts ist ein eingetragenes Warenzeichen von Electronic Arts.

Jedwede Macht sei dem, der prallgefüllte Thalersäckel sein eigen nennen kann!

Um 1600 steht das einst mächtigste Handelshaus des Mittelalters vor dem Nichts. Durch politische Wirren sind alle Reichtümer verloren. Begeben Sie sich in die Zeit des Dreißigjährigen Krieges, in der Mord, Armut und die Pest Europa beherrschen. Lassen Sie in einer Welt des Handels, der Intrigen und der Politik das Imperium der Fugger wieder auferstehen.

- 30 Aufträge mit verschiedenen Schwierigkeitsgraden und Spielzielen
- Verteilung der Aufträge durch dem Spiel beiliegende Auftragskarten
- Mehrspieleroption für bis zu 6 Spieler
- Aufwendige Animationen und SVGA-Grafiken in 2 D und 3 D
- Unterstützung der Spielatmosphäre durch Sprachausgabe und historischen Soundtrack
- Interaktives Kampfszenario bei Überfällen und Belagerungen
- Komplett in Deutsch



Fugger II





Jetzt im Handel!

Für PC CD-ROM!





SUNFLOWERS

Im Exklusiv-Vertrieb von BOMICO

Neues von Max Design: Petko, 1602, Tourist

Gipfelstürmer

Das Skiparadies Schladming im Salzburger Land hat mehr zu bieten als Schlepplifte und Schneekanonen. Dies ist die Heimat von Max Design, bekannt geworden durch Klassiker wie 1869, Burntime oder Oldtimer. Mit den aktuellen Projekten - vom 3D-Action-Shooter über Adventure bis hin zu graphisch exzellenten Strategiespielen - verabschiedet sich der österreichische Hersteller von der traditionellen Wirtschaftssimulation. Wir waren vor Ort und liefern alle Infos zu den nächsten Knüllern aus der Alpenrepublik!

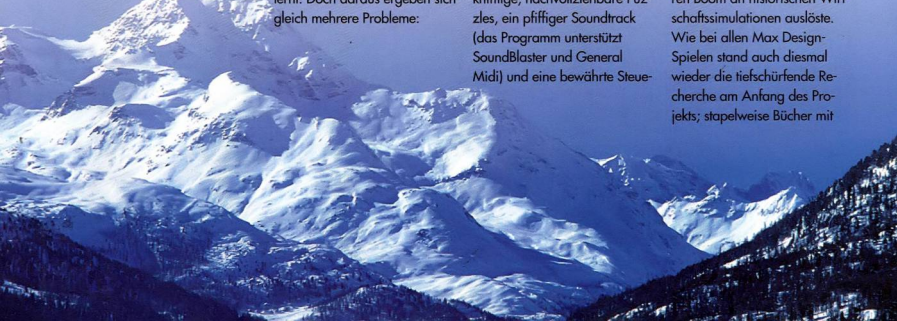


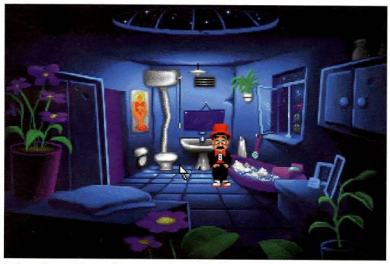
Die Max Design-Mannschaft - von links nach rechts: Wilfried Reiter, Albert Lasser, Martin Lasser, Markus Oberrauter (der Programmierer von Strike Base)

Während sich Schladming bei unserem Besuch im April bereits auf das Ende der diesjährigen Hauptsaison einstellt, geht die Arbeit für Max Design erst richtig los. In der Pipeline sind insgesamt vier Spiele, von denen wir eines - das 3D-Actionspiel Strike Base - bereits in dieser Ausgabe testen. Folgen wird demnächst das Adventure Petko, das von zwei unabhängigen Labels (Atmosphere Entertainment und Tale Factory, beide ebenfalls in Österreich zu Hause) erdacht und entwickelt wurde. Im Mittelpunkt der Handlung steht der Lebenskünstler Petko, der sich quasi rund um die Uhr seiner Lieblings-Beschäftigung - Computerspiele - widmet (Ähnlichkeiten mit anderen lebenden Personen sind wie immer rein zufällig). Weitere besondere Kennzeichen: Schnauzbart, Frack und ein leuchtendroter Zylinder. Erst als er bei einem Wettbewerb den Hauptpreis gewinnt, kommt etwas Schwung in den eintönigen Alltag - Petko darf ein paar Wochen auf einer Trauminsel urlauben. Logisch, daß er dabei die Liebe seines Lebens kennenlernt. Doch daraus ergeben sich gleich mehrere Probleme: Erstens stellt seine Angebetete ganz schöne Ansprüche, zweitens muß er dafür sorgen, daß auf der merkwürdigen Insel der Wechsel zwischen Tag und Nacht wieder einwandfrei funktioniert, und zum dritten fällt er einem Attentat der lokalen Mafia zum Opfer, die sich in der Hotelzimmer-Tür geirrt hat. Petko ist ein Adventure, in dem all die guten Zutaten Marke LucasArts stecken, zum Beispiel mehr als 80 handgemalte VGA-Locations in kräftigen Farben, Smooth-Scrolling und viele putzige Animationen. Hinzu kommen amüsante Dialoge, knifflige, nachvollziehbare Puzzles, ein pfiffiger Soundtrack (das Programm unterstützt SoundBlaster und General Midi) und eine bewährte Steuerung per Iconleiste und Inventory. Das Adventure ist praktisch fertig; im Moment werden die Bildschirm-Texte überarbeitet, und danach geht es ins Tonstudio, um die Sprachausgabe aufzunehmen. Spätestens Ende Juni soll das erste Max Design-Adventure dann in den Händler-Regalen zu finden sein.

Sail away

1602 (Untertitel „Die Eroberung der Welt") ist der Nachfolger von „1869 - Hart am Wind", das vor vier Jahren zeitgleich mit Ascons Patrizier einen wahren Boom an historischen Wirtschaftssimulationen auslöste. Wie bei allen Max Design-Spielen stand auch diesmal wieder die tiefschürfende Recherche am Anfang des Projekts; stapelweise Bücher mit





Liebevoll gezeichnete Hintergründe und drollige Animationen (VGA, 320 x 200 Bildpunkte) verleihen Petko seinen ganz eigenen Charme.

Original-Zeichnungen und -Gemälden wurden ausgewertet. Das Spielkonzept ist durchaus mit 1869 vergleichbar: Grundlage Ihres Imperiums ist immer eine Flotte, die Sie im Lauf der Zeit um Galeeren in sieben verschiedenen Größen und Ausstattungen erweitern. Damit können Sie verfeindete Häfen angreifen oder auf Schatzsuche gehen - natürlich verbunden mit dem Risiko eines Piratenüberfalls, einer Meuterei oder dem Verlust einzelner Boote während eines Orkans. Ausgehend von Ihrem Heimathafen werden Expeditionen zu bis dato unentdeckten Kontinenten und Inseln gestartet. Wenn sich dort bereits Einheimische oder andere Kolonialmächte niedergelassen haben, können Sie entweder diplomatische Beziehungen aufnehmen oder es auf eine bewaffnete Auseinandersetzung ankommen lassen. Beim Handel mit anderen Nationen darf man Zölle erheben, um die eigene Wirtschaft zu schützen. Gefeilscht wird mit allem, was der Markt hergibt: Baumwolle, Eisenerz, Holz, Tuche, Pelzen, Waffen, Sklaven - die Auswahl ist groß (es gibt 40 verschiedene Waren) und das Budget zumindest anfangs nicht sonderlich groß. Durch die Anlage von Plantagen und den Bau von Erzminen macht man sich von teuren Importen unabhängig. Um den Verlauf einer Partie für die bis zu sechs Spieler (auch im Netzwerk) nicht all-



Ein Schiff wird kommen: Aufwendig gerenderte SVGA-Grafiken wie diese werden Sie in „1602 - Die Eroberung der Welt" oft zu sehen bekommen.



DAS GIGANTISCHE ADVENTURE VON RITTER SPORT.

Komm mit Gunter Bunt in die Welt der Top-Secret-Agenten. Spannende Abenteuer, knifflige Rätsel und super Effekte erwarten Dich auf der Jagd nach den bunten Quadraten.

- Hochauflösende, aufwendig animierte Super-VGA-Grafik
- kniffliger, abgedrehte Rätsel
- 20 Schauplätze und über 15 Darsteller
- Soundtrack und Effekte in CD-Qualität
- Digitale Sprachausgabe

Zu bestellen mit ec-Scheck über DM 20.- bei westa Kommunikation, Deutz-Mühlheimer Str. 165, 51063 Köln

Internet: http://www. Ritter-Sport.de

Softwareversand Christian Kriete

Telefon: 05446/2105 • Telefax: 05446/2105

Am Sportplatz 9 • 49453 Rehden

PC SPIELE • CD-ROM •		PC SPIELE • CD-ROM •	
11th Hour	89,95 DM	MAG!	79,95 DM
3D Lemmings	89,95 DM	Magic Carpet 2	79,95 DM
Abuse	69,95 DM	Manic Karts	39,95 DM
Albion	89,95 DM	Mechwarrior 2	79,95 DM
Arcade America	89,95 DM	- Ghost Bears Legacy	39,95 DM
ATF	79,95 DM	Myst Special Edition 2	69,95 DM
Bad Mojo	79,95 DM	NBA Live '96	79,95 DM
Big Red Racing	69,95 DM	Need for Speed	89,95 DM
Biing!	69,95 DM	NHL Hockey 96	89,95 DM
Capitalism	69,95 DM	Panzer General 2	69,95 DM
Ceasar 2	79,95 DM	PGA Tour Golf 96	89,95 DM
Chewy - Escape from F5	79,95 DM	Phantasmagoria	89,95 DM
Chronicles of the Sword	79,95 DM	Pitfall - Mayan Adventure	89,95 DM
Civilization 2	89,95 DM	Pole Position	89,95 DM
CivNet	99,95 DM	Psycho Pinball	79,95 DM
Colony Wars 2492	69,95 DM	ran Trainer 2	79,95 DM
Command & Conquer	79,95 DM	Rayman	69,95 DM
- Der Ausnahmezustand	24,95 DM	Riddle of Master Lu	89,95 DM
Conquest of new World	89,95 DM	Shannara	79,95 DM
Cyberia 2	79,95 DM	Silent Thunder	89,95 DM
Cybermage	89,95 DM	Star Trek „A Final Unity"	79,95 DM
Der Druidenzirkel	69,95 DM	Stonekeep	89,95 DM
Der Seelenturm	79,95 DM	Talisman	69,95 DM
Descent 2	89,95 DM	Terminator-Future Shock	79,95 DM
Die Fugger 2	79,95 DM	Terra Nova	79,95 DM
Die Siedler 2	79,95 DM	TFX EF 2000	89,95 DM
Duke Nukem 3D	79,95 DM	The Hive	69,95 DM
Earthsiege 2	79,95 DM	This means War	89,95 DM
Earthworm Jim 2+1	69,95 DM	Thunderhawk 2	89,95 DM
F1 Manager 96	69,95 DM	Tilt!	59,95 DM
Fantasy General	69,95 DM	Top Gun - Fire at Will	99,95 DM
Fifa Soccer 96	79,95 DM	Track Attack	79,95 DM
Formula 1 Grand Prix 2	99,95 DM	Vollgas	89,95 DM
Frankenstein	89,95 DM	Warcraft 2	89,95 DM
Grand Prix Manager	89,95 DM	Wing Commander 4	94,95 DM
Hattrick!	79,95 DM	Wipeout	99,95 DM
Hugo 3	69,95 DM	Worms	79,95 DM
Indy Car Racing 2	79,95 DM	WWF Wrestlemania	89,95 DM

Versandkosten: Nachnahme 10,00 DM zzgl. NN-Gebühr, Vorkasse 7,00 DM. Preisirrtum und Preisänderungen vorbehalten. Weitere Software auf Anfrage!



In der Strandbar trifft Petko auf den Schwarm seines Lebens; von ihr bekommt er den Auftrag, die Insel vor dem Untergang zu retten.



Die Locations strotzen nur so vor niedlichen Animationen: Die Enten tuckern im Tümpel, und das Eichhörnchen turnt über die Äste.

zu berechenbar zu machen, wird die Weltkarte bei jedem Spielstart per Zufall generiert.

Max Design goes Maxis

Eigens für dieses Programm hat die Max Design-Crew eine Engine entwickelt, die auf den ersten Blick an SimCity 2000 und Transport Tycoon erinnert: Die isometrische, dreh- und zoombare 3D-Landschaft besteht aus Wäldern, Bergen, Seen, Sümpfen und natürlich Siedlungen, die sich zu mächtigen Handels-Zentren entwickeln lassen. Veränderungen nehmen Sie nicht über die sonst üblichen Menüs vor, sondern es wird einfach auf das jeweilige Gebäude geklickt. Das Aussehen der Städte, das Straßensystem und die Handelsrouten dürfen Sie selbst entwerfen; wie beim Interplay-Klassiker Castles können Sie z. B. eine Stadtmauer verlegen und Ihre Metropolen mit prächtigen Gebäuden ausstatten - mehrere hundert generierte Bauwerke sollen zur Verfügung stehen. Die Besonderheit: Beim Drehen des Geländes wird die Darstellung nicht wie bei Maxis' Chartbreaker „hingemogelt" (Gebäude sehen aus allen vier Blickwinkeln identisch aus); statt dessen gibt es vier individuelle Ansichten eines Bauwerks. Weitere technische Besonderheiten: Das Programm unterstützt sowohl Windows 3.1 als auch Windows 95 und bietet Auflösungen von 640 x 480 bis 1.280 x 1.024 Bildpunkte bei 256 oder 16,7 Mio. Farben (TrueColor). Der Erscheinungs-Termin wurde für den Spätsommer dieses Jahres anberaumt.

Petra Maueröder ■



Aus solchen Bauelementen (Mauern, Türme usw.) können Sie Ihre Hafen-Metropolen in 1602 beliebig zusammenbasteln.

Tourist: Schöne Ferien



Tourist - der Arbeitstitel deutet bereits an, um was es bei diesem Mix aus Strategiespiel und Wirtschaftssimulation geht. Sie fungieren als Reiseveranstalter und sollen für die unterschiedlichsten Zielgruppen neue, touristisch attraktive Gebiete erschließen. Ihrem Einfallsreichtum sind keine Grenzen gesetzt: Sie können in den Alpen Skipisten und Langlauf-Loipen einrichten, Survival-Trainings im brasilianischen Dschungel anbieten, in Las Vegas Casinos betreiben oder im Mittelmeerraum ein Hotel nach dem anderen hochziehen. Sportlich ambitionierte Urlauber sind ebenso zu berücksichtigen wie Kultur-Liebhaber; vom Animations-Programm bis zur Surfschule, von Reitstunden bis zum Aquarellmal-Kurs sollte Ihr Angebot reichen, das man z. B. in Katalogen oder per TV-Spot anpreist. Ein weiteres zu lösendes Problem: Wie bringt man die Urlauber am schnellsten, billigsten und komfortabelsten ans Ziel? Da müssen Flugzeuge gechartert und Kreuzfahrt-Schiffe gebucht werden. Ob die Erholungssuchenden in der nächsten Saison wiederkommen, hängt außerdem davon ab, wie man mit Reklamationen, Dumpingpreisen der Konkurrenz, Umweltzerstörung und Naturkatastrophen umgeht. Wenn Ihre Gäste in einer Baustelle namens „Hotel" übernachten müssen oder bei 40° im Schatten die Klimaanlage für mehrere Wochen ausfällt, sind das nicht die besten Referenzen.

Gespielt wird auf einer dreidimensional dargestellten Weltkarte, die den jeweiligen Urlaubsort (es soll mehrere hundert geben) herauszoomt und im Detail zeigt, wobei kleine Animationen das Gedränge am Strand oder den Betrieb auf einem Golfplatz illustrieren. Grundsätzlich basiert Tourist auf derselben Grafik-Engine wie 1602 - mit dem Unterschied, daß nur noch PCs mit Windows 95 oder Windows NT unterstützt werden. Dafür verwöhnt das Spiel auch mit SuperVGA-Grafik und Hunderten von Gebäuden und Locations, die in TrueColo-Qualität gerendert wurden. Allerdings wird es noch ein Weilchen dauern, bis Sie sich gegen die Computergegner oder zu viert im Netzwerk um ausgelastetete Bettenburgen streiten - der November 1996 wird als realistischer Release-Zeitpunkt angesehen.

Seien Sie mittendrin, anstatt nur in der 1. Reihe zu sitzen!

Holen Sie das Sportereignis des Jahres auf Ihren PC! Euro 96 bringt Sie direkt auf den heiligen Rasen von Wembley, wo Sie mit Ihrem Team um die Meisterschaft kämpfen. Alle 16 Nationalmannschaften und natürlich auch alle Stars, wie z.B. Jürgen Klinsmann oder Roberto Baggio sind dabei. Unterschiedliche Kameraperspektiven lassen Sie das Spiel aus der „First Person Perspektive" oder von den Zuschauerrängen erleben. Neueste „Motion Capture Technologie" sorgt für einen Realismus, den nur noch das wirkliche Geschehen übertrifft.

UEFA euro 96 England

© 1994 UEFA TM

OFFICIAL LICENSED PRODUCT



Spielen Sie jedes EM '96" Match mit dem Fußballteam Ihrer Wahl.

True 3D Grafikengine. Betrachten Sie die Action aus jedem Winkel.

Live Kommentar - direkt auf das Spielgeschehen bezogen.

Absolut realistische Bewegungsabläufe durch Motion Capturing.

Super Sound Kulisse. Hören Sie den Fanjubel, als wäre es live.

Detaillierte Statistiken zu allen Belangen des Teams und des Spiels.

Werden Sie Europameister!

FUNSOFT

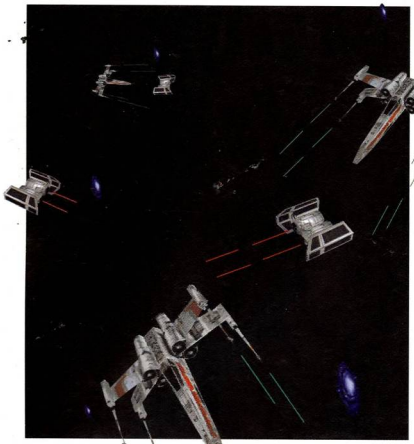
Vertrieb: Rushware GmbH, Daimlerstraße 8, 41564 Kaarst, Tel. 0 21 31/60 70, Fax. 0 21 31/60 71 11 • Profisoft GmbH, Eversburger Straße 34, 49090 Osnabrück, Tel. 05 41/12 20 65, Fax. 05 41/12 24 70 • Schweiz: ABC SPIELSPASS AG, Bahnweg Nord, CH-9475 Sevelen, Tel. 081/785 29 60, Fax. 081/785 12 22 • Österreich: ABC SPIELSPASS Großhandels GmbH, Vorarlberger Wirtschaftspark, A-6840 Götzis, Tel. 0 55 23/5 65 10, Fax. 0 55 23/6 47 94

© 1996 Gremlin Interactive Limited. All rights reserved

Gremlin

X-Wing vs. TIE Fighter, Afterlife, Jedi Knight, Outlaws

Lucas-Evangelium



Was kommt nach Rebel Assault 2 und The Dig? LucasArts gibt sich innovationsfreudig: Während das Volk händeringend auf Monkey Island 3 und Indy Jones 5 wartet und das Hauptquartier in San Rafael heftig dahingehende Pläne dementiert, wildert die Software-Company von George Lucas in den angestammten Revieren von Maxis, überrascht mit einem graphisch extravaganten Adventure und versorgt vor allem die Star Wars-Anhänger mit gleich zwei neuen Action-Spielen. PC Games hat nachrecherchiert und zeigt die ersten Screenshots!

Gibt es ein Leben nach dem Tode? Im Prinzip ja. Das ist jedenfalls die Botschaft von Afterlife, einem Strategiespiel, bei dem ausnahmsweise mal nicht die Bedürfnisse der irdischen Bewohner gefragt sind, sondern die der Verblichenen - kurzum: Sie schmeißen den Laden im Himmel und in der Hölle, nicht ohne dabei die Umsatzkurve ständig im Blick zu behalten. Wenn sich die Seelen bei Ihnen wohlfühlen und sie entsprechend verwöhnt werden, entrichten diese gerne ihren Obolus - andernfalls bricht in Ihrem Reich das Chaos aus. Beispielsweise wollen eigene Regionen für die sieben Todsünden und die Tugenden eingerichtet und betreut werden. Nachdem Sie die Neuankömmlinge begrüßt haben, weisen Sie ihnen eine geeignete Zone zu; unterschieden werden u. a. Charakter-Eigenschaften wie Mißgunst, Geiz, Großzügigkeit, Gefräßigkeit, Abstinenz, Fleiß, Faulheit, Hochmut und Bescheidenheit. Jede Seele muß dabei individuell nach ihren guten und schlechten Taten beurteilt werden. Auf die weltanschaulichen Hintergründe sollten Sie ebenfalls achten. Einige Ihrer Schützlinge glauben eventuell an die Wiedergeburt; also brauchen Sie Fahrzeuge, die eine Rückkehr in die Welt der Lebenden ermöglichen. Andere wiederum vertrauen darauf, daß alle Menschen ins Paradies kommen - Zeit, um im Garten Eden zusätzliche Kapazitäten zu schaffen. Weitere Probleme erwachsen durch irrwitzige „Natur-Katastrophen": Gigantische Nasen, die jeden greifbaren Bewohner einsaugen, oder Eiszeiten in der Hölle bereiten dem Spieler einiges Kopfzerbrechen.

Heaven can't wait

So abgedreht diese Spielidee auf Anhieb klingen mag, so vielseitig und faszinierend sind



Die 3D-Ansicht läßt sich in mehreren Stufen zoomen; Dialogboxen im SimCity 2000-Stil informieren über die Gemütslage der Bewohner.



Bei der Gestaltung der „Gebäude"-Grafiken für Afterlife haben die Designer ihrer Phantasie verständlicherweise freien Lauf lassen können.



Knallige Farben und ein gewagter Pinselstrich - Outlaws überrascht mit einem für LucasArts-Spiele völlig ungewohnten Grafikstil.



letztendlich die daraus erwachsenden Möglichkeiten. Online-Hilfen und Tutorials erleichtern die ersten Schritte mit dieser komplexen „Simulation"; zusätzlich stehen Ihnen zwei putzige Assistenten, Engelchen Aria und Teufelchen Jasper, zur Seite, die Ihnen mehr oder weniger sinnvolle Vorschläge unterbreiten. Statistiken, Diagramme und Analysen geben schonungslos Auskunft über Ihre Begabung, mehrere Milliarden (!) Seelen gleichzeitig bei Laune zu halten. Mehr als 250 „Gebäude" und Einzelobjekte dürfen verbaut werden - und das alles auf der gewohnten isometrischen 3D-Ansicht, natürlich in SVGA-Auflösung und mit der obligatorischen Icon-Steuerung.
Übrigens: Afterlife wird vorrangig für Windows 95 entwickelt, erst danach kommen die Windows 3.1x-Benutzer zum Zuge.

Go West

Bei den Adventures gibt es zwei Neuzugänge: Während das reizende „Mortimer und die Geheimnisse des Medaillons" eher für die Jüngsten unter den Computerspielern gedacht ist, geht Outlaws („Vogelfreie") eher in Richtung Vollgas alias Full Throttle. Als Thema hat man sich diesmal die berühmt-berüchtigten „Spaghetti-Western" herausgepickt, die von Kult-Regisseur Sergio Leone (Spiel' mir das Lied vom Tod) in den 60er Jahren begründet wurden und mit cineastischen Meilensteinen wie „Vier Fäuste für ein Halleluja" ihre Fortsetzung fanden. Erzählt wird die klassische Story eines Desperados, der sich an einem machtbessessenen Eisenbahn-Tycoon rächen will. Doch der Protagonist hat die Rechnung ohne die schießwütige Bande seines Rivalen gemacht, die ab diesem Zeitpunkt die Treibjagd auf ihn eröffnet.
Mit Outlaws geht LucasArts in nahezu allen Bereichen neue Wege. Das fängt schon bei den Szenarien an: Grandiose Landschaftspanoramen in leuchtenden, harmonischen Farben zeigen den Wilden Westen so, wie ihn uns Clint Eastwood und Lee van Cleef immer vorgegaukelt haben. Einen interessanten Kontrast dazu bilden die größtenteils recht kuriosen Charaktere in einem sehr eigenwilligen Comic-Stil mit deutlichen „Outlines". Ebenfalls neu: Die Dig

dynamic soft

CD-ROM

5th Musketeer	DV	79,95
Abuse	**DV**	**69,95**
AH-64 Longbow	DV	*85,95
Alone in the Dark 1 - 3	**DV**	**66,95**
Albion	DV	85,95
Arcade Amerika	DV	78,95
ATF US (X-Fighters)	**DV**	**78,95**
Baldies	DV	68,95
Battle Isle 3	DV	73,95

Die Siedler 2 DV 68,95

Bermuda Syndrome	DA	85,95
Big Red Racing	**DV**	**72,95**
Bleifuß (Screamer)	DA	59,95
Braindead 13	**DV**	**69,95**
Burning Steel 4	DV	71,95
Bureau 13	DV	24,95
Caesar 2	DV	79,95
Caribbean Disaster	DV	84,95
Chewy-Flucht von F.5	DV	75,95
Chronomaster	DA	78,95
Civilization 2	**DV**	**78,95**
Command & Conquer	DV	89,95
Com.&Conq. Miss. CD	DV	34,95
Conquest of the New World	DV	*84,95
Creature Shock	DV	39,95
Crusader – No Remorse	DV	79,95
Cyberia 2	**DV**	**69,95**
Cybermage	DV	78,95
Cyberspeed	DV	71,95
Daggerfall	DV	*78,95
Defcon 5	DV	78,95
Der Druidenzirkel	DV	71,95
Descent 2	**DA**	**78,95**
Destruction Derby	DA	89,95
Die Fugger 2	**DV**	**79,95**
Die Siedler	DV	45,95
Die Siedler 2	**DV**	**68,95**
Discworld	DV	78,95
Duke Nukem 3D	**DA**	***79,95**
Dungeon Keeper	DV	*78,95
Earthsiege 2 - Skyforce	**DA**	***79,95**
Earthworm Jim (Win95)	DV	69,95
Earthworm Jim 1&2	**DV**	***68,95**
Ecco the Dolphin	**DV**	**56,95**
EF 2000 (TFX)	DA	89,95
ESPN Extreme Games	DA	58,95
F1 Grand Prix 2	DV	*94,95
F1 Manager	**DV**	***77,95**
Fade to Black	DV	39,95
Fast Attack	**DV**	**64,95**
FIFA Soccer 96	DV	78,95

F1 Grand Prix 2 DV 94,95

Formula One Grand Prix	DA	39,95
Frankenstein (Win 95)	DV	90,95
Gabriel Knight 2	DV	84,95
Grand Prix Manager	DV	84,95
Hard Ball 5	DA	78,95
Hattrick	DV	78,95
Hi-Octane	DV	39,95
Hugo 3	DV	75,95
Indy Car Racing 2	DV	78,95
Kings Quest 7	DV	39,95
Lode Runner (Netw.)	**DV**	**79,95**
MAGI	DV	73,95
Magic Carpet Plus	DV	*35,95
Magic Carpet 2	DV	85,95

Manic Karts	**DA**	**39,95**
Mechwarrior 2 Special	**DV**	**79,95**
Monopoly	DA	75,95
Navy Strike	DV	*94,95
NBA Live 96	**DV**	**78,95**
Need for Speed	DV	78,95
NHL Hockey 96	DV	78,95
Normality Inc.	**DV**	**74,95**
Panzer General 2	DA	75,95
Phantasmagoria	DV	90,95
Pinball 95	DA	69,95
Pinball Wizzard 2000	DA	69,95
Pitfall-the Mayan Adv.	EV	79,95
Pole Position	DV	89,95
Police Quest SWAT	**DV**	**79,95**
Raven Project	DV	69,95
Rayman	DA	69,95
Red Ghost	**DV**	**79,95**
Rebell Assault 2	DV	*83,95
Riddle of Master Lou	**DV**	**69,95**
RIPPER	**DV**	**78,95**
Rise 2: Resurrection	DA	84,95
RTL Samstag Nacht	DV	*49,95
Sea Legends	DV	79,95
Sensible World of Soccer	DV	79,95
Shannara	**DV**	***69,95**
Shockwave Assault	DV	79,95
Sid Meier Classics	DV	85,95
Silent Hunter	**DV**	***69,95**
Silent Thunder	**DA**	***84,95**
Simon 2 incl. T-Shirt	DV	68,95
Skunny	DA	56,95
Space Bucks	DV	*69,95

Cyberia 2 DV 69,95

Space Marines	DV	79,95
Speed Haste	DV	55,95
Star Trek:Deep Space 9	DV	77,95
Star Trek-Final Unity	**DV**	**73,95**
Steel Panthers	DV	75,95
S.T.O.R.M.	**DA**	**78,95**
Stonekeep	DV	90,95
Syndicate Plus	DV	39,95
System Shock	DV	39,95
T-MEK	DA	*79,95
Teamchef	DV	84,95
Terminator Future Shock	DV	78,95
Terra Nova	DA	77,95
Terra Nova	**DV**	***77,95**
The Dig	DV	*78,95
Thirmears War (Win95)	**DV**	**85,95**
Thunderhawk 2	**DV**	**79,95**
Tie Fighter	DA	67,95
TILT !	DA	59,95
Top Gun-Fire at Will	**DV**	**78,95**
Torin's Passage	DV	84,95
Track Attack	DV	71,95
Urban Runner	**DV**	***84,95**
US Navy Fighters Gold	DV	85,95
Warcraft 2	**DV**	**79,95**
Warhammer	DV	69,95
W. Gretzky All Stars	DA	72,95
Westwood Compilation	DV	79,95
Wing Armada	DA	29,95
Wing Commander 3	DV	78,95
Wing Commander 4	**DV**	**99,95**
Worms	DV	69,95
Worms Reinforcements	**DV**	**39,95**
WWF Wrestlemania	DA	84,95
Z	**DV**	***69,95**
MS Sidewinder Pro	Joystick	99,95
Wingman Extreme	Joystick	99,95
Thrustmaster T2	**Lenkrad**	**249,95**

Versandkosten: Nachnahme 9,95 DM (plus 3,00 DM Zahlkartengebühr) • Vorkasse 6,95 DM
Wir versenden ausschließlich in SICHERHEITSVERPACKUNG OHNE MEHRKOSTEN

Versandanschrift: dynamic soft • Schwarzwaldstr. 2 • 78259 Ehingen

Telefon: 0 77 33 / 33 66 • Telefax: 0 77 33 / 67 88

Ladenlokal: Kreuzensteinstr. 12 • 78224 Singen/Htwl.

Bei Annahmeverweigerung berechnen wir eine Kostenpauschale von 25,-DM
Inh. Winter • Irrtümer und Preisänderungen vorbehalten – Ladenpreise können variieren



Auf der Londoner ECTS ermöglichte LucasArts den Fachbesuchern einen ersten Blick auf die fabelhaften HiRes-Zwischensequenzen von Jedi Knight.

war anscheinend das letzte Adventure mit VGA-Grafik - Outlaws bietet durchgängig SVGA-Bilder, -Animationen und -Cut-Scenes. Der eigentliche Clou: Der Spieler erlebt das Geschehen von Anfang bis Ende aus der Ich-Perspektive, was insbesondere bei einigen Action-Sequenzen zum Tragen kommen soll. Darüber hinaus plant LucasArts eine Netzwerk-Option.

Rückkehr einer Legende

Neben einer Fortsetzung der X-Wing-Serie (siehe Kasten) ist auch ein zweiter Teil des Star Wars-3D-Actionspiels geplant, der im letzten Jahr für Furore sorgte. Untertitel: Jedi Knight. Im Mittelpunkt der Story steht erneut der Söldner Kyle Katarn, der im Vorgänger den Bau einer ultimativen imperialen Soldaten-Gattung vereiteln konnte. Diesmal hat Kyle Katarn die Ursprünge des Jedi-Ordens vor Augen: Gewappnet mit dem Wissen um die Tugenden und Fähigkeiten eines echten Jedis soll er insgesamt sieben Jedi-Ritter der dunklen Seite der Macht (Darth Vader ist deren prominentester Überläufer) an der Bemächtigung eines verborgenen Jedi-Friedhofes hindern - was den Einfluß dieser Spezies natürlich ins Unermeßliche steigern würde.

Schon der erste Teil war durch seine herausfordernden Puzzles, die mehrgeschossigen, teils schwindelerregend hohen Gebäude und das komplexe Leveldesign seiner Zeit weit voraus. Diese Vorzüge wurden ebenso verfeinert wie die 3D-Engine: SVGA-Grafik ist das Stichwort - schließlich wird man Jedi Knight zwangsläufig mit Duke Nukem 3D vergleichen. Besonderer Wert wird diesmal auch auf die Mehrspieler-Optionen gelegt - einer der wenigen Schwachpunkte des Vorgängers.

Nach eigenen Angaben möchte LucasArts mit Jedi Knight den treuen Star Wars-Fans einen langgehegten Wunsch erfüllen: In der Rolle des Kyle Katarn dürfen Sie nämlich auch mit Ihrem funkelnigelnagelneuen Laserschwert herumfuchteln. Am Ende einer langen Auseinandersetzung mit den Abtrünnigen des Guten steht die Chance, in die Runde der Jedi-Ritter aufgenommen zu werden - Luke Skywalker und Altmeister Obi Wan Kenobi freuen sich schon auf Sie!

Auf der im Mai stattfindenden E3 in Los Angeles wird LucasArts alle angekündigten Spiele en detail der Fachpresse vorstellen - ein weiterer Grund, um den Messe-Bericht in der PC Games 7/96 keinesfalls zu verpassen.

Petra Maueröder ■

X-Wing vs. Tie-Fighters

Wing Commander Armada in der Star Wars-Galaxie - so muß man sich die Fortsetzung der beiden erfolgreichen Krieg der Sterne-Actionspiele X-Wing (1993) und TIE Fighter (1994) vorstellen. Das speziell für Multiplayer-Zwecke ausgelegte Programm basiert auf der Engine seiner Vorgänger, ist nun aber ein pures hochauflösendes Vergnügen: SVGA-Qualität, die mit Rebel Assault 2 oder Wing Commander 4 vergleichbar ist, allerdings in Echtzeit berechnet - das schreit geradezu nach dicken Rechnern mit ordentlich MHz und RAM unter der Haube. Wie die Screenshots eindrucksvoll dokumentieren, sind die Außenverkleidungen der Raumschiffe mit detaillierten Bitmap-Texturen überzogen. Wo zuvor noch Gebilde aus blanken Polygonen über den Bildschirm donnerten, sind es nun fast fotorealistisch wirkende Abfangjäger, die um einen herumschwirren. Wenn Sie sich eher zu den Dienern des Imperiums zählen und mit einem japsenden Darth Vader als Vorgesetzten leben können, fliegen Sie auf der dunklen Seite der Macht in TIE Fightern, TIE Bombern und diversen TIE Jägern. Als Kollege von Milchbubi Luke und Schwesterherz Leia dürfen Sie in den Maschinen vom Typ X-Wing, Y-Wing, A-Wing und B-Wing Platz nehmen. Die Steuerung (geflogen wird sinnvollerweise mit dem Joystick, die üppig belegte Tastatur dient der Waffenauswahl, Kommunikation, Navigation etc.) orientiert sich stark an den Vorgängern; das „Armaturenbrett" in den Abbildungen dürfte Ihnen als Veteran also durchaus bekannt vorkommen. Stereo-Soundeffekte und der Original-Soundtrack machen die Star Wars-Illusion perfekt. Herzstück des neuen Titels sind jedoch die Mehrspieler-Optionen; per Modem, Nullmodem oder IPX-Netzwerk können sich mehrere Spieler gleichzeitig in die „Laser-Show" einklinken. Der Reiz, gegen einen menschlichen Gegner anzutreten, ist natürlich ungleich höher als im Einzelspieler-Modus.



Gewohntes Bild für TIE Fighter-Veteranen: Ein X-Wing schaukelt durch's Fadenkreuz - ein Knopfdruck genügt, um seiner Abschußliste einen Strich hinzuzufügen. Mit den Cockpit-Displays behält man Schildstärke, Bewaffnung und Radar im Überblick.



Inside out: Der TIE Bomber macht von außen eine gute Figur.

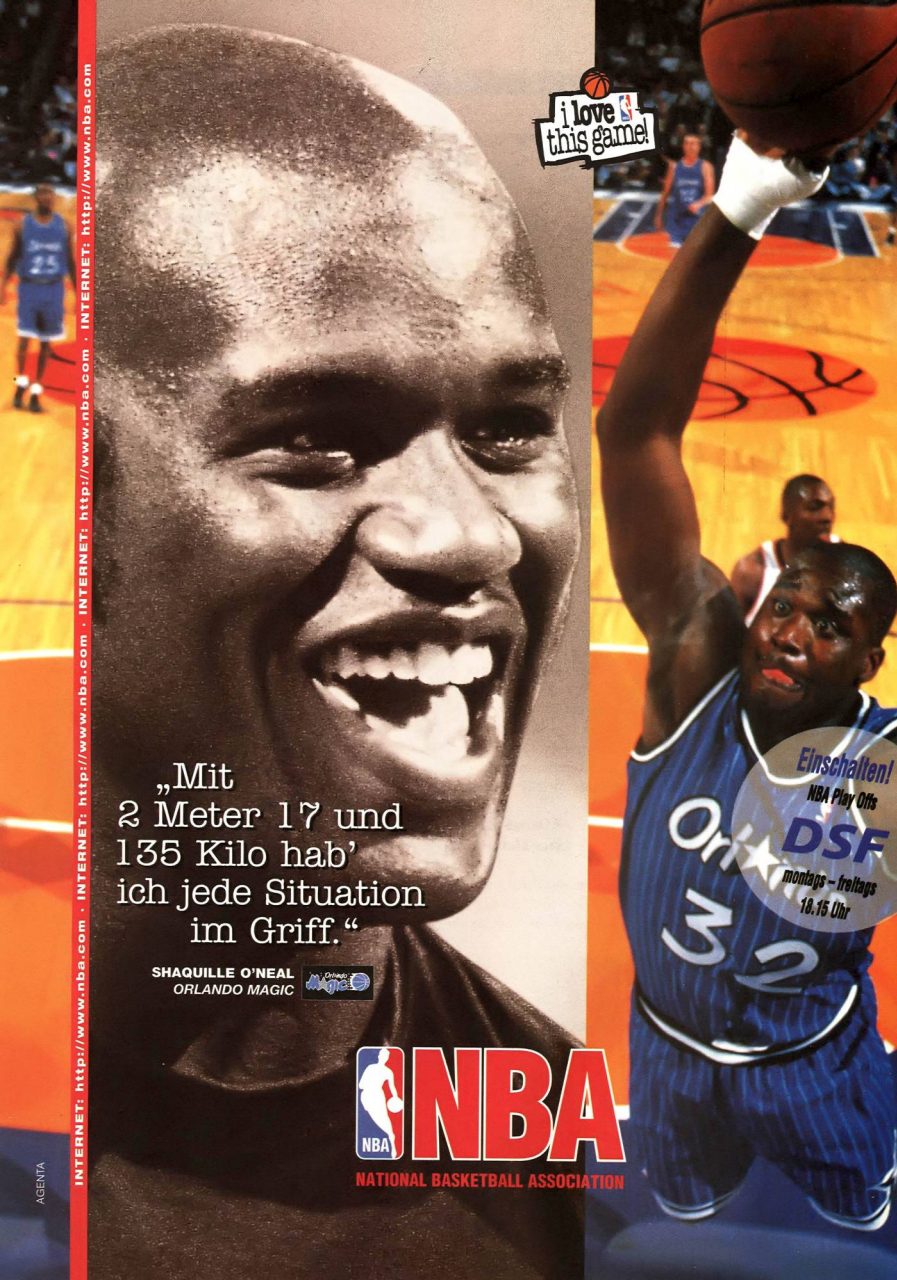


In der Vergrößerung erkennt man, mit welch filigranen Texturen die Raumschiffe „tapeziert" wurden.





Dramatisch: In den umschaltbaren Außenansichten kann man die Jagd eines TIE Bombers auf den X-Wing „live" mitverfolgen.


i love this game!
„Mit 2 Meter 17 und 135 Kilo hab' ich jede Situation im Griff."
SHAQUILLE O'NEAL
ORLANDO MAGIC
Orlando Magic
INTERNET: http://www.nba.com · INTERNET: http://www.nba.com · INTERNET: http://www.nba.com · INTERNET: http://www.nba.com
Einschalten!
NBA Play Offs
DSF
montags – freitags
18.15 Uhr
NBA
NATIONAL BASKETBALL ASSOCIATION

AGENTA

Garantiert nichts für schwache Nerven: Das Anfang 1995 erschienene Action-Adventure Ecstatica, vielbeachteter PC-Einstand von C64-Legende Andrew Spencer, bekommt einen Nachfolger. Noch größer, noch schöner, noch fesselnder - wir haben schon mal probegegruselt.



Gegen die okkulten Fähigkeiten des übermächtigen Voodoo-Priesters hat man von vornherein verdammt schlechte Karten.



Die denkbar ungünstigste Ausgangsposition für einen raschen Sieg...



Sein Privat-Schloß hat unser Held auch etwas anders in Erinnerung...



Spektakuläre Kameraperspektiven sind eine Spezialität von Ecstatica 2.



Monster statt Gartenzwerge - so was hat nicht jeder im Vorgarten.

Ecstatica 2

Runde Sache

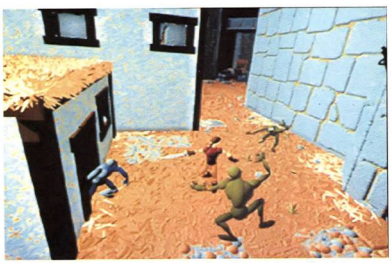
Wie jedes ordentliche Spiel hatte auch Ecstatica ein Happy-End - der Held rettet die Dame seines Herzens aus den Klauen der Dämonen und galoppiert mit ihr dem Sonnenuntergang und dem heimatlichen Schloß entgegen. Und wenn sie nicht gestorben sind, dann... - haaaalt, zu banal! Ecstatica wäre nicht Ecstatica, wenn die beiden bei ihrer Ankunft nicht im wahrsten Sinne des Wortes über Leichen gehen müßten. Die Unterschätzung einer Handvoll plüschiger Monster erweist sich als grober Fehler. Als der Jüngling wieder aufwacht, findet er sich in Ketten wieder und das Mädchen ist spurlos verschwunden. Ein Greis, der das Massaker überlebt hat, ermöglicht ihm die Flucht und klärt ihn über seine Mission auf: Bis zum Anbruch der Mittsommernacht muß er ein okkultes Emblem beschaffen, die vier Schergen eines infernalischen Zauberers besiegen und nebenbei sein Herzblatt aufstöbern.

Alone in the Dark

Ebenso wie beim Vorgänger sind die Schauplätze und Figuren ausschließlich aus Kugeln und Ellipsen zusammengesetzt. Der entscheidende Unterschied liegt bei der Auflösung, denn die beträgt nunmehr 640 x 480 Bildpunkte. Allein die Anzahl der vordefinierten Kameraperspektiven verachtfachte sich von 250 auf etwa 2.000! Von den zahlreicheren und größeren Locations verspricht man sich bei Psygnosis eine längere Spieldauer als beim deswegen gerügten Ecstatica. Vom Schloß aus unternehmen Sie Expeditionen zu den Feen und Goblins im Wald oder besuchen ein nahegelegenes Dorf, eine abgeschiedene Kapelle sowie einen Friedhof, wo es natürlich vor Vampiren und Geistern nur so wimmelt. Das Motto lautet also auch diesmal: „Austeilen und einstecken". Wehren muß man sich entweder mit Händen und Füßen (der Hauptdarsteller beherrscht mehrere Kicks und Punches) oder mittels einer Waffe; Schwerter, Äxte, Knüppel uvm. gehören zu Ihrem Handwerkszeug, das mit der Tastatur bedient wird. Zusätzlich ist es nun möglich, mächtige Zaubersprüche anzuwenden, die man sich allerdings erst einmal anzueignen hat. Der Bezeichnung Action-Adventure wird das Programm durch die eingeflochtenen Puzzles gerecht.

Ecstatica 2 richtet sich nicht mehr ausschließlich an ein erwachsenes Publikum - ganz im Gegensatz zum ersten Teil, der vor schwarzem Humor nur so triefte; makabre Grausamkeiten jenseits des guten Geschmacks wollen sich die Designer diesmal verkneifen. Wenn Sie Ecstatica mochten, können Sie sich die Fortsetzung schon mal für den Weihnachts-Wunschzettel '96 vormerken.

Petra Maueröder ■



Drei gegen einen: Der namenlose Hauptdarsteller wird von allen Seiten gleichzeitig attackiert - nur einer von über 2.000 Blickwinkeln!

Das Rock´n Roll - Adventure mit **AEROSMITH**



Quest for Fame

DER KICK MIT DEM PICK!



Der V-PICK-CONTROLLER, ein elektronisches Plektron wird mitgeliefert und verwandelt Ihren PC in eine VIRTUELLE GITARRE

DER WEG ZUM RUHM!
Quest for Fame reißt Dich aus der unbedeutenden Dunkelheit ins Rampenlicht eines Rockstars.
Unternimm die ganze Tour - improvisiere mit Deiner Kellerband, trete in kleinen Blues-Bars auf und lass es im Tonstudio krachen.
Dann der ultimative Kick - ein Gig mit Aerosmith im Humungodome vor Tausenden von Fans.
Ein Traum wird wahr.

PRESSESTIMMEN:
PC Action: 81%, „ ... macht riesig Spaß."
PC Player: 79%, „ ... die beste Erfindung seit dem Röhrenverstärker von Marshall."
TV Today: „ Geniales Game "

- Du kannst bei den heißesten Aerosmith-Hits die Lead-Gitarre übernehmen: Love In An Elevator, Livin´On The Edge, Eat the Rich, Shut Up And Dance und anderen
- Packende Musikvideos, Grafiken und Animationen
- 4 Schwierigkeitsstufen, 11 interaktive Szenen und Live Auftritte von Aerosmith
- Die Bandmitglieder geben ein gnadenloses Feedback über Deine Leistung

Quest For Fame Web-Site: http://www.virtualmusic.com/qff.html
Quest For Fame Hotline: 0180/530 45 25
Für Windows 3.1 & Windows 95 - Ab Juni auch für Mac

IBM

DISTRIBUTED BY BMG INTERACTIVE

Im Konsolenbusiness erlangte der Programmierer David Perry mit Titeln wie Cool Spot, Aladdin und Earthworm Jim den Status des Starentwicklers. Mit ebensolcher Perfektion will er nun unter der Federführung von Interplay die 3D-Spielewelt auf dem PC revolutionieren. Wir warfen einen ausführlichen Blick auf sein erstes, wohl bahnbrechendes Projekt.



MDK

Killer Instinct

Das Vorurteil, daß Konsolenentwickler nur belanglose Hüpfspielchen, Beat´em Ups und 2D-Shoot´em Ups auf die Beine stellen können, ist nach wie vor weit verbreitet. Um so kritischer wird wohl mancher die Ankündigkung aufnehmen, daß David Perry, der absolute Star unter den Konsolenentwicklern, sein erstes PC-Projekt in Angriff genommen hat. Doch wider Erwarten handelt es sich dabei nicht um eine Fortsetzung seiner Earthworm Jim-Serie, die von PlayMates Interactive und Activision erst kürzlich auf die PC-Plattform portiert wurde, vielmehr knobelte David Perry ein Spielprinzip aus, das es so auf dem PC noch nicht gab. Generell fällt Murder Death Kill, das in spezieller Rücksicht auf den deutschen Markt mit dem Kürzel MDK betitelt wurde, in den Bereich der 3D-Actionspiele, hat aber mit Programmen wie Duke Nukem 3D nur sehr wenig gemeinsam.

1999, Kirkcaldy, Schottland

Die Menschheit wird der bislang schlimmsten Gefahr ausgesetzt, als plötzlich über endlose, elektrische Röhren die sogenannten Stream Riders in ihre Galaxie surfen. Unter ihnen befindet sich auch Günter Glut, der mit acht sich bewegenden Riesenstädten, sogenannten „City Mine Crawlers", an die Erde andockt und die Rotation des blauen Planeten dadurch zum Stillstand bringt. Nur die Erfindung von Doktor Fluke Hawkins kann die Erde noch retten. Bones, ein genetisch veränderter Hund und Kurt Hectic, sein Protege, stellen sich wie Ingenieur Q und Spezialagent James Bond heldenhaft in den Dienst der Menschheit und machen sich auf, die acht City Mine Crawlers auszulöschen.



SVGA-Auflösung, grandioses Design und phantastische Lichteffekte machen die City-Sequenz zum absoluten Augenschmaus.

Der Kampf gegen Günter Glut

Das komplett in SVGA ablaufende Geschehen begeistert mit genialen Videosequenzen, perfekter Echtzeit-3D-Darstellung und einem Grafikstil, der seinesgleichen sucht. Hier lassen sich lediglich renommierte Künstler wie Casaro oder Moebius als Vergleich hinzuziehen. Das interessante Leveldesign steht diesem Niveau in keinster Weise nach und



Hier sieht man, wie Hectic die Waffe vom Gesicht abmontiert.



In der Freefall-Sequenz zu Beginn eines Level stürzt man mit der Waffe am Gesicht montiert auf die Mining City zu.



In der Stadt darf man auf eine zweite Perspektive umschalten, die das Geschehen von der Seite oder aus der Vogelperspektive zeigt.



überzeugt mit vielfältigem Gameplay. Generell ist jeder der acht Levels in vier verschiedene Stages unterteilt. Zunächst wird Hectic, der Held des Geschehens, von Bone am äußersten Rand der Atmosphöre abgesetzt, von wo aus er im freien Fall auf die City Mine zustürzt. Das Problem hierbei sind die Radarfallen, die eine Rakete losschicken, sobald man zu oft auf dem Radarschirm aufgetaucht ist und so das Alert Meter in die Höhe getrieben hat. Dieses Alert Meter ist grundsätzlich das wichtigste Instrument im Spiel. Sorgt man für zu viel Aufsehen, stürmen um so mehr Feinde - die sogenanten Sentries - herbei. Während dieser „Free Fall-Stage" steuert man Hectic im Sniper-Gun-Mode, d. h. die Waffe ist am Gesicht befestigt und man sieht die Umgebung durch eine Kamera aus der Ego-Perspektive. Visiert man ein Ziel an, wird durch drei verschiedenfarbige Lock On-Rahmen die Trefferwahrscheinlichkeit angezeigt, die zwischen 50% und 100% liegt.

Alarmstufe Rot

In der folgenden Traversal-Stufe, die in der City spielt, nimmt Hectic die Waffe zunächst ab und montiert sie am Arm. In diesem Modus sieht man das Geschehen entweder aus der Vogelperspektive oder von einer seitlich postierten Kamera, ähnlich wie in Alone in the Dark, nur etwa zwei Klassen besser. Hier kommt die Einzigartigkeit der Grafik mit perfekten Lichteffekten und phantastischen Gebäuden am besten zur Geltung. Weniger Bewunderung, dafür mehr Beachtung, muß man den umherstreifenen Wachen und Sentries schenken. Im Notfall empfiehlt es sich, in den Sniper-Darstellung-Modus zurückzuschalten (wodurch man für die Gegner unsichtbar wird) oder „The Worlds Most Interesting Bomb" zu nutzen. Verrückte Katapulte, der Schlafraum der Sentries oder die explodierenden Planeten sorgen für Spannung während dieser Spielstufe. Im dritten Abschnitt muß der mächtige Commander der Mining City ausgeschaltet werden, wobei ein Schuß bei weitem nicht ausreicht; außerdem lenken die heranstürzenden Wachen mächtig vom Hauptbösewicht ab. Auch während dieser Spielstufe darf man jederzeit zwischen den zwei verschiedenen Perspektiven wählen.

Nach der Vernichtung des Obermotzes sollte man schnellstmöglich seinen Raketenrucksack zünden und zum Raumschiff von Bones zurückkehren, der dafür ein spezielles Fangnetz vorbereitet hat. Diese Spielstufe ist optisch und spielerisch mit dem Freefall-Level gleichzusetzen.

Sensationelles PC-Debüt

Wahnsinn! Dies ist das einzige, was einem zu diesem Spiel einfällt. Während den meisten Spielern die üblichen 3D-Ballereien nur noch ein müdes Gähnen abringen können, und der Markt mit Alone in the Dark-Clones überschwemmt wird, entfacht dieses Debüt-Werk von Shiny Entertainment neues Feuer in diesem Genre. Die grandiose Action-Mischung gepaart mit eindrucksvollem Grafikdesign und technischer Perfektion dürfte die PC-Spielewelt einen ganzen Schritt nach vorne bringen. Für die optimale Performance ist übrigens ein Pentium 75 anzuraten.

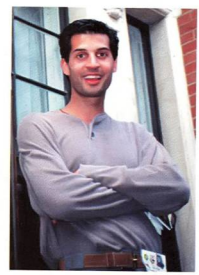
Hans Ippisch ■



Beim Flug durch die Atmosphäre wird man von zahlreichen Raumschiffen und Raketen bedroht.



Kurt Hectic, der Held des Spieles, kann die Waffe am Gesicht oder am Arm montieren.



Sunnyboy David Perry, ein gebürtiger Ire, hat seine Zelte mittlerweile am Laguna Beach in Los Angeles aufgeschlagen.

PC-Spiele

	CD	Disk
Abuse (dt.)	69,99	
Addams Family Pinball	79,99 *	
Afterlife	79,99 *	
AH-64D Longbow (dt.)	89,99 *	
Albion (dt.)	89,99	
Alien Trilogy	89,99 *	
Alone in the Dark Trilogy (dt.)	69,99	
Ancient Empires (dt.)	79,99 *	
Anvil of Dawn (dt.)	79,99	
Arcade Amerika (dt.)	79,99	
Ascendancy (dt.)	89,95	
A.T.F. (dt.)	89,99	
Azrael's Tears (dt.)	79,99 *	
Bad Mojo	**79,99 ***	
Baldies (dt.)	69,99 *	
Baphomets Fluch (dt.)	79,99 *	
Battle Cruiser 3000 AD (dt.)	69,99 *	
Battle Isle 3 (dt.)	79,95	
Battle Race	89,99 *	
Bazooka Sue	89,99 *	89,99 *
Bermuda Syndrome (dt.)	79,99	
Big Red Racing (dt.)	69,99	
Bling! (dt.)	69,99	79,95
Bleifuß – Screamer	59,99	
Caesar 2 (dt.)	79,99 *	
Chesamaster 4000 Turbo (Win 95)	79,99 *	
Chewy – Esc von F5 (dt.)	69,99	
Chronicles of the Sword	79,99 *	
Civilization 2 (dt.)	79,99	
Colony Wars 2492 (dt.)	89,99	
Command & Conquer	99,95	
Command & Conquer Data CD	29,99	
Congo	79,99	
Conquest of the New World (dt.)	**89,99 ***	
Corpse Killer	79,99 *	
Crusader – No Remorse (dt.)	89,95	
Cyberia 2 (dt.)	89,99 *	
Cyberia (dt.)	79,99 *	
Cybermage – Darklight Aw. (dt.)	89,99	
Daggerfall (dt.)	99,99 *	
Deadline	39,99 *	
Deadly Skies	79,99 *	
Death Gate	79,99 *	
Deathkeep AD&D	79,99 *	
Der Druidenzirkel (dt.)	69,99	
Der Planer 2 (dt.)	79,99 *	
Descent 2	79,99	
Destruction Derby	99,95	
Diablo (dt.) *	79,99	
Die gr. Schlacht in den Ardennen	69,99 *	
Die Fugger 2 (dt.)	79,99	
Die Siedler 2 (dt.)	69,99	
Discworld (dt.)	89,95	
Duke Nukem 3D	69,99 *	
Dungeon Keeper (dt.)	89,99 *	
Earthsiege 2: Skyforce (dt.)	**79,99 ***	
Earthworm Jim 2 incl. 1 (dt.)	69,99 *	
Ecco the Dolphin	59,99 *	
Elisabeth I. (dt.)	99,99 *	
ESPN Extreme Games	59,99	
F1 Manager '96 (dt.)	79,99 *	
Fantasy General	69,99	
Fast Attack (dt.)	69,99 *	
FIFA Soccer '96 (dt.)	89,95	
Flightsimulator 5.1 (dt.)	119,95	
Formula 1 Grand Prix 2 (dt.)	99,99 *	
Fritz 4 (Schach)	139,99	
Gabriel Knight 2 (dt.)	89,99	
Gender Wars (dt.)	79,99 *	

PC-Spiele

	CD	Disk
Gene Wars (dt.)	89,99 *	
Grand Prix Manager (dt.)	89,99	
Hardline	69,99 *	
Hattrick (Bundesliga Manager 3.0)	69,99	89,95
Heart of Darkness	99,99 *	
Heroes of Might & Magic (dt.)	59,99	
Hexagon Kartell (dt.)	**99,99 ***	
Hugo	69,99	69,95
IndyCar Racing 2	79,99	
Into the Void (dt.)	79,99 *	
Kingdom of Magic (dt.)	79,99 *	
Lands of Lore 2 (dt.)	99,99 *	
Lost Eden (dt.)	79,95	
Madden Football '96	89,99 *	
Mad TV 2 (dt.)	79,99 *	
Magi (dt.)	79,99	79,99 *
Magic the Gathering (dt.)	89,99 *	
Manic Karts	39,99	
Master of Orion 2 (dt.)	89,99 *	
Maximum Surge	79,99 *	
Mechwarrior 2 Limited Edition (dt.)	79,99	
Mechwarrior 2 Expansion Pack	39,99	
Monopoly	69,99	49,95
Myst (dt.)	69,95	
NBA Live 96	89,99	
Need for Speed (dt.)	89,95	
NHL Hockey '96	89,95	
Normality Inc. (dt.)	**79,99 ***	
Offensive (dt.)	79,99 *	
Orion Burger	69,99 *	
Panzer General 2 – Allied General	69,99	
Per.Dxyd	39,99	
PGA European Tour Golf	89,99	
Phantasmagoria (dt.)	89,99	
Pinball 3D-VCR	49,99	
Pinball 95 (Maxis)	49,99	
Pitfall (Win 95)	79,95	
Pole Position (dt.)	89,99	89,99
Police Quest SWAT (dt.)	79,99 *	
Project Paradise	89,99 *	
Pro Pinball – The Web	49,99	
ranTrainer 2 (dt.)	79,99	
Rayman (dt.)	79,99	
Rebel Assault 2 (dt.)	89,99 *	
Riddle of Master Lu (dt.)	89,99	
Ridge Racer	59,99 *	
Ripper (dt.)	79,99 *	
Rise 2: The Resurrection	89,99	
Schatten über Riva (DSA 3, dt.)	**89,99 ***	
Schiratti Commander	69,99 *	
Schleichfahrt (dt.)	89,99 *	
Shannara (dt.)	79,99 *	
Shell Shock	69,99 *	
Silent Hunter	79,99 *	
Silent Thunder (Win 95)	89,99 *	
Sim City 2000 Collection (dt.)	99,95	
Simon the Sorcerer 2 (dt.)	79,95	79,95
Space Academy	79,99 *	79,99 *
Space Bucks (dt.)	69,99 *	
Space Hulk – The Blood Angels	89,99 *	
Speed Haste	59,99 *	
Spycraft	89,99	
Star Trek: Deep Space Nine	79,99	
Star Trek TNG: Final Unity (dt.)	89,95	
Steel Panthers (dt.)	79,95	
Stefan Effenbergs: Der Coach	79,99 *	
Stonekeep (dt.)	85,00	
S.T.O.R.M.	89,99 *	
Syndicate Wars (dt.)	89,99 *	
Teamchef (dt.)	89,99	
Terminator: Future Shock	79,99	
Terra Nova	79,99	
TFX EF 2000 (dt.)	85,00	
The Dig (dt.)	79,99 *	
This Means War! (dt.)	79,99	
Thunderhawk 2	79,99	
Tie Fighter (dt.)	79,99 *	79,95
Tilt	59,99	
Time Commando (dt.)	**89,99 ***	
Tiny Troops	79,99 *	79,99 *
Top Gun – Fire At Will (dt.)	79,99	
Torin's Passage (dt.)	89,99	
Toonstruck	79,99 *	
Touché – 5th Musketeer (dt.)	69,99	
Track Attack (dt.)	79,99	
Twisted Metal	69,99	
Unnecessary Roughness '96	69,99	
Urban Runner (dt.)	85,00 *	
Virtual Snooker	79,99	

PC-Spiele

	CD	Disk
Vollgas – Full Throttle (dt.)	89,95	
WarCraft 2: Tides of Darkn. (dt.)	79,99	
WarCraft 2 Expansion Pack	**29,99 ***	
Warhammer – Dark Crusade	69,99 *	
Warhammer – Im Schatten ... (dt.)	69,99	
Warplanes 2	109,99 *	
Werewof vs. Comanche (dt.)	79,95	
Westwood Comp.: Lands of Lore		
Legend of Kyrandia 1-3, Dune 2	79,95	
Wetlands (dt.)	59,95	
Wing Commander 4 (dt.)	99,99	
Worms	69,99	
Worms Data-CD: Reinforcements	39,99	
Z	79,99 *	69,99 *
Zork Nemesis	**79,99**	

PC-Preishits (solange Vorrat)

	CD	Disk
1942 – Pacific Air War Gold	39,95	
1944 – Across the Rhine (dt.)	59,99	
7th Guest	19,95	
Aces Collection: Aces over Europe,		
Aces of the Pacific, Red Baron	49,95	
Aces over Europe	49,99	
Alone in the Dark 1 (dt.)	29,99	
Armored Fist (dt.)	39,99	
Aufschwung Ost (dt.)	29,99	
Battle Bugs	19,99 *	
Battle Team 1	19,99	
Battle Team 2	29,99	
Beneath A Steel Sky	19,95	
Betrayal at Krondor	19,99 *	
Burning Steel 4	39,99	
Caesar 1	19,99	
Civilization	39,95	39,95
Comanche Incl. Missions (dt.)	**39,99**	
Creature Shock (dt.)	19,99	
Das Schwarze Auge 1 (dt.)	39,95	
Der Clou incl. Profidisk (dt.)	29,95	
Desert & Jungle Strike komplett	19,99	
Die Siedler (dt.)	29,99	
Die total verrückte Rallye (dt.)	19,99	
Dune 2 (CD+dt. / Disk=engl.)	39,95	29,95
Ecstatica	29,99	
Even More Incredible Machine (dt.)	19,99	
Fade to Black (dt.)	29,99	
FIFA Soccer (dt.)	29,99 *	
Flight of the Amazon Queen (dt.)	39,99	
Formula 1 Grand Prix	39,95	39,95
Gabriel Knight 1 (dt.)	19,99	
Goblins 3	19,99	
Hexen AKTIONSPREIS	49,99	
History Line 1914-1918 (dt.)	29,99	
Hollywood Pictures	29,99	
Indiana Jones 4 (dt.)	29,99	
Indiana Jones Desktop Adv. (dt.)	29,99	
IndyCar Racing	19,95	
Inferno (dt.)	29,99	
Jagged Alliance (dt.)	29,99	
Kings Quest 6	19,99	
Kings Quest 7 (dt.)	39,99	
Knights of Xentar (dt.)	**29,99**	
Lands of Lore (dt.)	29,95	
Larry 1-6 Collection	39,99	
Legend of Kyrandia 2 (dt.)	29,95	
Legend of Kyrandia 3 (dt.)	19,99	
Lemmings 3 (All New World)	39,99	
Lemmings Bundle (Win 95)	29,99 *	
Little Big Adventure (dt.)	29,99 *	
Lollypop (dt.)	19,99	
Made in Germany: Anstoss,		
Battle Isle 2, Sternenschwall	39,99	
Magic Carpet Plus (dt.)	29,99	
Magic Carpet 2 (dt.)	39,99	
Maniac Mansion 2 (dt.)	29,95	
Master of Magic (dt.)	39,95	
Mega-Tri-Pak: USS Ticonderoga,		
Cyclemania, Thunderscape	29,99	
Nascar Racing (engl.)	39,99	
NHL Hockey 95 (dt.)	**29,99 ***	
North & South	9,95	
Newastorm	29,99	
Oldtimer (dt.)	19,99	
Perfect Sports: Jack Nicklaus Golf,		
Anstoss, Anstoss World Cup	29,99	
PGA Tour Golf 486 (dt.)	29,99 *	
Pirates Gold (dt.)	39,95	39,95
Police Quest 4 (dt.)	19,99 *	
Populous 2 & Powermonger	29,95	
Prisoner of Ice (dt.)	29,99	

PC-Preishits (solange Vorrat)

	CD	Disk
Privateer	29,95	
Rebel Assault (engl., dt.Ut.)	29,95	
Rüsselsheim (dt.)	19,99	
Sam & Max (dt.)	29,99	
Sim City Enhanced (dt.)	19,95	
Sim Box: Der Planer,		
Mad TV, ranTrainer	29,99	
Simon the Sorcerer (dt.)	39,95	
Space Quest 4	19,99	
Star Trek: Final Unity Ltd. Ed.	**59,99**	
Star Trek: Judgement Rites	29,99	
Strike Commander	29,95	
Super Street Fighter 2 Turbo	29,99	
Super VGA Harrier & Mig 29	9,99	
Syndicate Plus (dt.)	29,95	
System Shock (dt.)	29,99	
T.F.X.	29,99	
Theme Park (dt.)	29,99 *	
Turrican 2 (dt.)	29,99	
TV-Show: Bingo		9,95
TV-Show: Riskant		9,95
U.F.O. – Enemy Unknown (dt.)	39,95	39,95
Ultima Underworld 1+2 komplett	29,95	
Virtuoso (dt.)	9,99	
Wing Commander 2	29,95	
X-Wing (incl. aller Zusatzdisks, dt.)	39,99	

Software der anderen Art

	CD	Disk
Alfred Bioiek – Meine Rezepte	59,99	
Bertelsmann Universal Lexikon	89,95	
Brockhaus Geschichte der Zeit	89,95	
Formel 1-Lexikon	39,99	
Lindenstraße	**49,00**	
PC-Fahrschule	39,95	
Pegasus 3.0 (Doppel-CD)	29,99	
Quest for Fame – Aerosmith	89,99	
RTL Samstag Nacht	49,99	
Star Trek: Klingons	69,99 *	
Telekom: Telefonbuch	29,50	
Telekom: Gelbe Seiten	89,00	

Video CD's für MPEG-PC's & CDI

James Bond Collection (6 Titel+Buch)	219,99
Mr. Bean – Final Frolics	29,99
Star Trek – Treffen der Generationen	49,95
CDI-Grundgerät	ab 699,95

Zubehör

CD-ROM 8fach-Speed, IDE	199,99
Soundblaster 16 Value Edition IDE	179,99
Soundblaster 32 PNP	299,99
Stereo-Lautsprecher (80 Watt, Netzteil)	59,95
Yamaha DB 50 XG Wavetable-Aufsatz	**219,99**
3,5" MF 2HD	5,99

Joysticks

CH Flightstick Pro	129,95
Competition Pro 3DEE Joystick	189,99
Gravis GamePad	39,95
Gravis Joystick Analog SONDERAKTION	35,00
Gravis Joystick "Firebird"	129,95
Gravis Multiport + 2 Grip Pads + NHL 96	**169,99**
Logi Thunderpad	39,95
Logi Wingman incl. Slipstream 5000 CD	79,95
Logi WingMan Extreme	99,95
MS Sidewinder Joystick	109,99
Thrustmaster Formula T2 (Lenkrad)	269,99
Thrustmaster Wizzard Pinball Controller	79,99
Gamecard PC (2 Ports)	39,95

Sony Playstation

Grundgerät incl. Control Pad	499,99
Alien Trilogy	89,99
Need for Speed	89,99
Resident Evil *	**89,99**
Return Fire *	99,99
Time Commando *	89,99
Wing Commander 3 (dt.)	99,99

Trading Cards: Magic the Gathering

Starter Pack	4. Edition	60 Karten	dt. 16,99
Booster Pack	4. Edition	15 Karten	dt. 5,49
Starter Pack	Eiszeit	60 Karten	dt. 16,99
Booster Pack	Eiszeit	15 Karten	dt. 5,49
Chronicles		12 Karten	engl. 4,99
Fallen Empires		8 Karten	engl. 3,99
Renaissance		8 Karten	dt. 3,49
Heimatländer		8 Karten	dt. 3,99
Homelands		8 Karten	engl. 2,99



Wo Sie uns finden:

Tel. Bestellannahme: (030) 794 72 111

Media Point

Berlin – Neukölln
Jonasstraße 28/29
Tel.: (030) 621 60 21
U-Bahn 8 Leinestraße
Bus 144



Media Point

Berlin – Steglitz
Bismarckstraße 63
Tel.: (030) 794 72 131
S-Bahn 1 Feuerbachstr.
Bus 170, 181, 182



Media Point

Berlin – Friedrichshain
Petersburger Straße 94
Tel.: (030) 427 37 11
U-Bahn 5 Rth. Friedrichsh.
Tram 20, 21 Bersarinplatz



Media Point

Berlin – Spandau
Nonnendammallee 82
Tel.: (030) 383 02 191
U-Bahn 7 Rohrdamm
Bus 127, 204



Media Point

Berlin – Tegel
Brunowstraße 10
Tel.: (030) 433 96 05
U-Bahn 6 Alt-Tegel
Bus 120, 133, 125, 222



Media Point

Hamburg – Harvestehude
Grindelberg 73-75
Tel.: (040) 429 11 139
U-Bahn 3 Hoheluftbrücke
Bus 35, 102



FRÜHLINGSERWACHEN!

Fast geschenkt!

Flight Unlimited
Terminal Velocity
FX Fighter
Pinball Fantasies
Jagged Alliance
Primal Rage
Pool Champion
Warlords 2 Deluxe
Entomorph
Great Naval Battles 4

CD-ROM-Komplettpaket zum absoluten Sensationspreis!

komplett **79,99**

Kaum zu glauben!

Drei Top-Spiele im Komplettpaket zum teuflisch guten Knüllerpreis!

Anstoss
Anstoss World Cup
Jack Nicklaus Golf

CD-ROM

komplett **29,99**

Unser Tip des Monats:

Duke Nukem 3D

Vergessen Sie alles, was Sie bisher gesehen haben! Duke Nukem 3D setzt mit seiner zukunftsweisenden 3D-Engine neue Maßstäbe bei 3D-Action-Spielen!

CD-ROM *

69,99



Anton der Preisteufel empfiehlt:

Magic Carpet 2
dt., CD-ROM
39,99

X-Wing
dt., CD-ROM
39,99

Indiana Jones
Desktop Adventure
dt., CD-ROM *
29,99

Prisoner of Ice
incl. Lösungsbuch
dt., CD-ROM
29,99

Hammerpreise!

Betrayal At Krondor
CD-ROM *

Police Quest 4
dt., CD-ROM *

Creature Shock
dt., CD-ROM

Kyrandia 3
dt., CD-ROM

je **19,99**

Die Originale der Telekom!
– jetzt endlich lieferbar –

Telefonbuch
für ganz Deutschland
auf einer CD-ROM
29,50

Gelbe Seiten
für ganz Deutschland
auf einer CD-ROM
69,00

Urban Runner

Intrigen, Verfolgungsjagden, knisternde Krimi-Atmosphäre, professionelle Special-Effects – voraussichtlich ab Ende Mai –

CD-ROM * **85,00**

Die Siedler 2
kompl. dt., CD-ROM
69,99

Seit 03.05.96 auch in Koblenz

Media Point

Koblenz
Rizzastraße 44
Tel.: in Vorbereitung!
alle Bahnbusse
KEVAG-Bus 9, 10



Media Point

.... to be continued.
Demnächst auch in Ihrer Nähe!

?

Media Point

Media Point Vertriebs GmbH – Versandzentrale
Bismarckstraße 63 – 12169 Berlin (Steglitz)
Telefax (030) 794 72 199

Telefonische Bestellannahme:

(030) 794 72 111

Persönliche Annahme: Mo-Fr 8.00-20.00 Uhr, Sa 9.00-18.00 Uhr

Autom. Ansagedienst für aktuelle Angebote: (030) 622 85 28
BTX – Bestell-, Neuheiten- und Infoservice unter: Media Point#

* bei Drucklegung noch nicht erschienen! Alle Preise in DM incl. 15% MwSt. Irrtümer und Preisänderungen vorbehalten! Es gelten unsere Allg. Geschäftsbedingungen, die wir auf Wunsch gerne vorab zusenden. Versandkosten: Nachnahme: 9,99 DM + 3,– Post-NN-Gebühr – Kreditkarte: 9,99 DM Vorkasse: 6,99 DM – ab 250,– DM Bestellwert im Inland versandkostenfrei! Express-Versand und UPS auf Anfrage! – Ausland nur gegen Vorkasse zzgl. 20,– DM

Kreditkarten ...

der einfachste und bequemste Weg für Ihre Versandbestellung. Anrufen, Kartennummer und Gültigkeitsdatum durchgeben und Ihre Bestellung geht Ihnen ohne lästige Nachnahme zu.



Die Siedler 2: Veni, vidi vici

Conquest of Pa

Vier Völker, zehn Missionen, 65.000 Sprites und über 750.000 Pixel pro Bildschirm - und das ist noch lange nicht alles, was die Blue Byte-Mannschaft mit der Fortsetzung ihres erfolgreichsten Programms (seit 1994 ununterbrochen in den PC Floppy- und Amiga-Charts, über 200.000 verkaufte Exemplare, etliche Auszeichnungen) zu bieten hat. Die Siedler 2 imponierten mit überarbeiteter Steuerung, bezaubernder HiRes-Grafik und dem bewährten Spielprinzip.

Nach einem orkanbedingten Mast- und Schotbruch entdecken die „Römer" (so heißen Ihre Siedler seit neuestem) eine Insel mit zwei Bergen, auf der sie sich notgedrungen niederlassen. Die Bewohner bauen Unterkünfte aus Holz und Granitsteinen, richten ein raffiniertes Wegesystem ein und bilden Handwerker aus. Mit Brot, Fischen und Schinken versorgt man die Arbeiter in den Gold-, Kohle- und Eisenerz-Bergwerken, die wiederum die Rohstoffe für Münzen, Werkzeuge und vor allem Waffen besorgen. Letztere dienen zur Verteidigung des eroberten Geländes, das mit Kasernen und Wachtürmen abgesichert wird. Drei gegnerische Völker (Afrikaner, Asiaten, Wikinger) streiten sich mit Ihnen um fruchtbare Ländereien; über kurz oder lang kommt es daher zum bewaffneten Clinch, bei dem sich die Soldaten mit Schwertern duellieren.

Sinn und Zweck der Siedelei ist es, einen reibungslosen Wirtschaftskreislauf in Schwung zu bringen: ohne Bauernhof kein Getreide, ohne Getreide kein Mehl und ohne Mehl kein Brot. Entsprechendes gilt für die Herstellung von Waffen und Zubehör, mit dem man all die Schlosser, Bäcker und Bierbrauer ausstattet. Gleichzeitig schützt man sich mit stationären Katapulten vor potentiellen Angreifern und attackiert gegnerische Stellungen mit möglichst gut ausgebildeten Kriegern.

Das Rauschen im Walde

Bei den Siedlern ist die Umwelt noch in Ordnung: satte Wiesen, idyllische Seen und Teiche, Sümpfe, Gebirge, Wüsten und Wälder verteilen sich über die Landschaft. Hier gedeiht ein Artenreichtum wie aus Brehms Tierleben: Karnickel, Füchse und Hirsche toben durch's Gehölz und ergänzen bei Vorhandensein eines Waidmanns den Speiseplan der Siedler. Zu sehen ist jeweils nur ein vogelperspektivischer Ausschnitt des gesamten Gebietes; durch das Aufstellen militärischer Bauwerke wird der Blick auf dahinterliegende Gebiete frei, und das Staatsgebiet ver-



Forsthaus
Der Förster pflanzt junge Bäume und sorgt so für einen sich regenerierenden Baumbestand.



Steinmetz
Der Steinmetz klopft aus Steinbrüchen die Quader für die Konstruktion von Gebäuden.



Fischerhütte
Der Fischer angelt an der Meeresküste und an Seen nach frischen Fischen.



NEU: Jagdhaus
Der Jäger geht in seinem Revier auf die Pirsch nach Hasen, Füchsen, Hirschen usw.



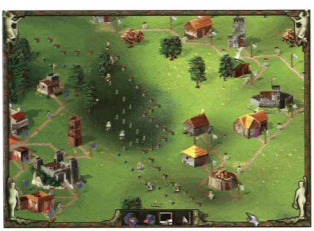
NEU: Brunnen
Fördert Wasser aus unterirdischen Quellen, das für die Schweinezucht, die Brauerei sowie die Bäckerei benötigt wird.



NEU: Katapult
Diese Fernkampfwaffe greift automatisch alle militärischen Gebäude in Reichweite an.



NEU: Münzprägerei
Aus Goldnuggets entstehen hier Münzen zur Bezahlung der Soldaten.



In dieser Szene streiten die Soldaten der Wikinger und Römer um die Wachhütten und Baracken, die an der gemeinsamen Grenze aufgestellt sind. Der Sieger kassiert das umkämpfte Gebäude und fackelt alle gegnerischen Häuschen im Einzugsgebiet automatisch ab.



Ein Schiff wird kommen: schon bald kann man Segelschiffe für die Beförderung von Waren zu entlegenen Ufern nutzen (oben). Klickt man ein Gebäude an, bekommt man die dort vorrätigen Materialien und die Produktivität aufgelistet (rechts).



radise

Bergwerke
Je nach Rohstoff-Vorkommen wird hier entweder Gold, Kohle, Eisenerz oder Granit gefördert.





Fleischerei
Verarbeitet die angelieferten Schweine zu Schinken, den die Gruben-Arbeiter wegfuttern.



Bäckerei
Produziert aus Mehl Brot für die Versorgung der Kumpel in den Minen.



Eisenschmelze
Gewinnt aus Eisenerz den Ausgangsstoff für Werkzeuge und Waffen.



Holzfällerhütte
Der Holzfäller sucht nach stattlichen Bäumen und legt diese fachgerecht um.



Schlosserei
Produziert aus Holz und Stahl allerlei Werkzeuge, u. a. Hammer, Säge, Axt, Fleischerbeil und Hacke.



Schmiede
Ist hauptberuflich mit dem Herstellen von Waffen (Schwerter und Schilde) beschäftigt.



Sägewerk
Hier entstehen aus Baumstämmen die Bretter, die die Welt bedeuten.



Bauernhof
Der Landwirt sät und erntet Getreide für Windmühlen, Brauereien und die Verfütterung an Schweine.



NEU: Spähturm
Dieses Gebäude ist nur für die Erkundung unbekannter Gebiete geeignet, vergrößert aber nicht das eigene Gebiet.



Werft
Konstruiert Angler-Boote und (auf Wunsch) größere Transport-Schiffe.



NEU: Wachstube
Maximal drei Krieger fungieren als Grenzbeamte.



Barracke
Da nur zwei Soldaten hineinpassen, dient die Barracke in erster Linie zur Erweiterung des Staatsgebietes.



NEU: Brauerei
Die Motivation der Soldaten läßt sich mit frischen Hopfenkaltschalen (sprich: Bier) steigern.



NEU: Ersatzzucht
Die belastbaren Tiere können doppelt so viele Waren wie ein Gehilfe befördern. Voraussetzung ist allerdings eine asphaltierte Straße.



Schweinezucht
Genügend Getreide und Wasser vorausgesetzt, gedeihen hier prächtige Eber, auf die bereits der Schlachter wartet.



NEU: Hafengebäude
Wird als Waren-Zwischenlager für den Weitertransport via Schiff benutzt.



Lagerhaus
Ist als Depot für Nahrungsmittel, Werkzeuge, Waffen usw. gedacht.



Wachturm
Mit bis zu sechs Soldaten können vor allem heißumkämpfte Gebiete gut gesichert werden.



Hauptquartier
Ihre Basis ist das wichtigste Gebäude jedes Volkes; wird es zerstört, haben Sie das Spiel verloren.



Festung
Die extrem widerstandsfähige Trutzburg bietet maximal neun Soldaten Platz.



Komfortabel: Die frei positionierbaren Fenster mit Statistiken, Diagrammen und Analysen zur Lage der Nation.



Ein beeindruckendes Schauspiel: wenn man das gegnerische Hauptquartier abfackelt, flüchten gleichzeitig Hunderte der dort verschanzten Bewohner.

größert sich entsprechend - zumindest, bis man an die Grenze eines verfeindeten Staates stößt.

Alle Gebäude und Aktionen sind aufwendig und mit viel Hingabe animiert: im Teich schippern die Enten, die Fähnchen flackern im Wind und die Maurer stellen Baugerüste auf. Man kann z. B. beobachten, wie der Bauer die Samenkörner aussät, das reife Korn mäht und die Garben an den Wegesrand stellt, wo sie von einem Boten aufgesammelt werden und flugs zum Schweinehof, zur Windmühle, zur Brauerei oder in ein Lagerhaus gebracht werden. Oder Sie schauen dem Geologen beim strapaziösen Abklopfen eines Gebirges zu.

Schwerter & Pflugscharen

Die zehn Missionen sind in eine Kampagne eingebettet, die den Werdegang der Römer erzählt. Da viele Bauwerke und Funktionen erst nach und nach hinzukommen (beispielsweise guckt man sich die Funktionsweise des Katapults bei den Nubiern ab), steigt der Schwierigkeitsgrad recht schonend an. Für Siedler-Greenhorns ist eine Trainings-Mission gedacht, die rasch mit den wichtigsten Zusammenhängen vertraut macht. Fortgeschrittene wissen die umfangreichen Verwaltungs-Fenster zu schätzen, in denen man von der Transport-Priorität einzelner Waren bis zur Ausbildung der Soldaten nahezu alles und jedes manipulieren kann. Bestimmte Prozesse laufen allerdings automatisch ab: der Holzfäller schwingt die Axt, wo's ihm gerade paßt, und der Förster züchtet planlos Bäumchen wie ein Weltmeister. Diese aufgezwungene Willkür läßt einen doch des öfteren verzweifeln, wenn man beispielsweise zwecks Wegebau dringend eine breitere Schneise durch die Botanik bräuchte. Außerdem problematisch: einschneidende Ereignisse (z. B. ein Angriff an der Westgrenze oder die Entdeckung von Koh-

Diese Hardware brauchen Sie

Die offensichtlichsten Verbesserungen gegenüber dem ersten Teil liegen ohne Frage bei der Grafik. Das Programm ist aber lediglich in Sachen Spielspaß ziemlich hoch angesiedelt, weniger in Sachen Hardware-Voraussetzungen. Komplett wegrationalisiert wurde der VGA-Modus, der von vielen Siedler 1-Spielern mit 386er-Hardware dem ruckeligen Scrolling des SVGA-Screens vorgezogen wurde. Das Ruckeln ist geblieben - allerdings nur bei einer Auflösung jenseits der empfehlenswerten 800 x 600 Pixel-Einstellung. 100 MHz-Pentiums in Kombination mit schnellen VESA-kompatiblen Grafikkarten und Monitoren ab 17" schaffen durchaus auch eine höhere Siedler-pro-Bildpunkt-Rate. Die ursprünglich geplante 1.280 x 1.024-Option wurde entfernt, da sie erst ab einem 20"-Bildschirm Sinn machen würde.

Empfehlenswerte Mindest-Konfigurationen:



Auflösung 640 x 480
486 DX/2-66, 8 MB RAM, VESA-kompatible SVGA-Grafikkarte mit mind. 512 KB VRAM, 14"-Monitor



Auflösung 800 x 600
486 DX-100 bzw. Pentium 75, 16 MB RAM, VESA-kompatible SVGA-Grafikkarte mit mind. 1 MB VRAM, 15"-Monitor



Auflösung 1.024 x 768
Pentium 100, 16 MB RAM, VESA-kompatible SVGA-Grafikkarte mit mind. 1 MB VRAM, 17"-Monitor



Auch während einer Mission bekommen Sie immer wieder Hinweise auf das nächste Etappenziel Ihres Auftrags.



Eine der meistgenutzten Funktionen zeigt auf Tastendruck die möglichen Bauwerke.



Big Brother is watching you: Mit dem Kamera-System behält man Baufortschritte und Vorgänge an der Grenze auch dann im Blick, wenn man in einer anderen Gegend zugange ist.

Das ist neu

	Die Siedler	Die Siedler 2
Gegner	Zehn verschiedene Charaktere	Drei Völker (Wikinger, Asiaten, Afrikaner), neun Charaktere im Kampagnen-Modus, 18 Persönlichkeiten im „freien Spiel"
Militär	Fünf Ritter-Typen, drei Militär-Gebäude	Fünf Ritter-Typen, fünf Militär-Gebäude, Katapulte
Grafik	VGA 320 x 200, SVGA 640 x 480	SVGA 640 x 480 bis 1.024 x 768, Goraud Shading, individuelle Grafik-Sets für jedes Volk
Missionen	30	10
Trainings-Missionen	10	1
Zweispielermodus	Splitscreen	Splitscreen
Multiplayer-Karten	Zufalls-Generator	18 vorgefertige Szenarien
Wegebau	Manuell	Halbautomatisch
Nachrichten-System	—	✔
Kamera-Funktion	—	✔
Boote	✔	✔
Schiffe als Transportmittel	—	✔
Esel als Transportmittel	—	✔
Berufe	20	23
Rittertypen	5	5

le-Vorkommen) werden zwar vom Post-System dokumentiert, aber nicht durch Sprachausgabe o. ä. angekündigt - und bis man das bei DEN Riesen-Reichen merkt oder zufällig die Nachrichten durchblättert, liegen die Ländereien schon in Schutt und Asche. Die Karten sind nun erheblich größer und landschaftlich komplexer aufgebaut als beim ersten Teil, wodurch doch ab und zu der Überblick etwas verlorengeht.

Share-Ware

Auch wenn die Hintergrund-Musik (neun Audiotracks) nicht mehr ganz so pfiffig klingt wie beim Vorgänger und man Zwischensequenzen generell vermißt - in Sachen Präsentation muß man Die Siedler 2 absolute Weltklasse bescheinigen. Abseits der herzigen Grafik und einer vereinfachten Steuerung im Windows-Design gibt es nur wenige Verbesserungen gegenüber dem Spielprinzip des ursprünglichen Programms (siehe Tabelle). Eine Reihe von Ideen (z. B. Handel mit anderen Völkern statt Dauer-Kriegszustand, Besetzung von nicht-militärischen Gebäuden des Rivalen) hat man sich für Missions-CDs und den dritten Teil reserviert. Dazu gehören leider auch die Mehrspieler-Modi; statt Modem-/Nullmodem-/Netzwerk-Option ist nur ein unbehaglicher Splitscreen-Modus integriert, für den zwei PC-Mäuse benötigt werden. Pluspunkt: Bei diesem „freien Spiel" können Sie viele Parameter - von der Kartengröße über optionale Bündnisse bis hin zum Spielziel - selbst vorgeben.

Petra Maueröder ■



Deutlich vereinfacht wurde das Verlegen von Wegen: Seit neuestem muß man nicht mehr mühselig Abschnitt für Abschnitt verlegen, sondern klickt nur noch zwei Fähnchen an und schon entsteht dazwischen ein Trampelpfad - genügend Platz vorausgesetzt.

Statement



Meine Güte, was für ein schönes Spiel! Wer einmal damit anfängt, kann nicht mehr damit aufhören - eine Schale Erdnüsse ist nichts im Vergleich zu Die Siedler 2. Stunde um Stunde klebt man an der Maus, weidet die Augen an der niedlichen Heile-Welt-Grafik und entwickelt schon bald ein regelrechtes Verantwortungsbewußtsein für „seine" Siedler. Wermutströpfchen: überraschend kurz ist die Liste an inhaltlichen Fortschritten gegenüber dem Vorgänger; ein paar zusätzliche Goodies hätten's schon sein dürfen. Dennoch wird Sie dieses Programm begeistern - egal, ob Sie sich zu den erwartungsvollen Siedler-Veteranen zählen oder Spielen dieses Genres normalerweise eher skeptisch gegenüberstehen. Blue Byte hat da einen echten Allrounder im Angebot, dessen SVGA-Pracht diesmal auch den Besitzern „normaler" Rechner nicht vorenthalten bleibt.

SPECS & TECS

VGA	Tastatur
SVGA	Maus
DOS/WIN 3.1	Joystick
WIN 95	SoundBlaster
HD 30 MB	General Midi
CD 281 MB	Audio

REQUIRED
486 DX/2-66, 8 MB RAM, DoubleSpeed-CD-ROM

RECOMMENDED
Pentium 60, 8 MB RAM, DoubleSpeed-CD-ROM

MULTIPLAYER
Zwei Spieler via Splitscreen

RANKING

Wi5im/Strategie

Grafik	90%
Sound	75%
Handling	80%
Spielspaß	91%

Spiel	deutsch
Handbuch	deutsch
Hersteller	Blue Byte
Preis	ca. DM 120,-
CD-Advantage	sehr gut

Abuse

Monsterhatz

Die Hintergrundgeschichte kann man bei den meisten Arcade-Abenteuern getrost vergessen. Bei Abuse schlüpft der Spieler in die Rolle von Nick Vrenna, der im Jahre 2009 unschuldig in einem riesigen unterirdischen Gefängnis sitzt und als einziger eine Genkatastrophe überlebt.

So steht der arme Nick nun einer Armada von mutierten Monstern gegenüber und muß - wer hätte das gedacht - nicht nur sich, sondern auch den Rest der Welt vor diesen schlecht gelaunten Ungeheuern beschützen. Ausgestattet mit acht verschiedenen Waffen (Maschinengewehr, Lenkraketen, Granaten, Laser) macht man sich auf die Suche nach dem Ausgang aus der stählernen Hölle. Im Grunde genommen handelt es sich bei Abuse um ein gelungenes Jump & Run mit viel Ballerei und einigen interessanten Gimmicks (Turbo-Chips, Jet-Packs). Der absolute Clou ist jedoch die große Bewegungsfreiheit. Gesteuert wird Nick mit den Cursor-Tasten, gezielt und geschossen hingegen mit der Maus. Dies hat zur Folge, daß man seine Gegner auch rückwärts laufend (zum Beispiel bei einer Flucht) auf's Korn nehmen kann. So gesehen ist Abuse eine Mischung aus Earthworm Jim und Rebel Assault.

Statement

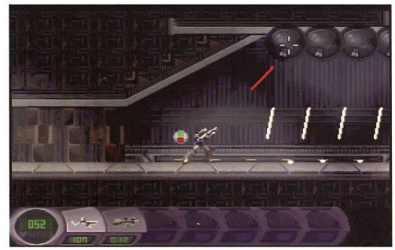


Da kommen Erinnerungen an längst vergessene Schlachten auf! Abuse knüpft direkt an Klassiker wie „Hero", „Turrican" und „Shadow of the Beast" an. Eine altbekannte Spielidee also, doch was soll's, wenn das Rezept noch immer gefragt und das Endprodukt gut gemacht ist? Abuse absolvierte den PC-Games-TÜV ohne Tadel. Der Wertungsdaumen zeigt nach oben.

Soundcollagen statt Musik

Um den Spieler nicht mit einer dicken Anleitung zu langweilen, hat Crack Dot Com alle nötigen Instruktionen in Form eines Tutorial-Levels in das Spiel integriert. Wer über ein Netzwerk verfügt, kann sich über den ebenfalls enthaltenen Multiplayer-Modus freuen, in dem allerdings nur gegeneinander gespielt werden kann. Auch der Editor macht einen hervorragenden Eindruck. Technisch kann Abuse durchaus überzeugen, revolutionäre Neuerungen darf man allerdings nicht erwarten. Ein dickes Lob verdienen allerdings die packenden Schock-Effekte, wenn wieder einmal eine Horde mutierter Monster um die Ecke tappst.

Stefan Gnad ■



In den eisernen Gängen wird nicht lange gefackelt: Mit Laser, Napalm, Lichtschwert und Granaten geht es Monstern und Maschinen an den Kragen.



„Fire! Fire!" - Beavis und Butthead hätten ihre helle Freude an dem Explosionsgewitter.



Zu Lande, zu Wasser und in der Luft - bei Abuse geht es um das nackte Überleben.



Höfliches Anklopfen bringt nichts - hier kann unserem Helden nur eine ordentliche Granate Tür und Tor öffnen!

SPECS & TECS

VGA	Tastatur
SVGA	Maus
DOS/WIN 3.1	Joystick
WIN 95	SoundBlaster
HD 5 MB	General Midi
CD 20 MB	Audio

REQUIRED
486DX33, 8 MB RAM, DoubleSpeed-CD-ROM

RECOMMENDED
486DX2/66, 8 MB RAM, DoubleSpeed-CD-ROM

MULTIPLAYER
bis zu acht Spieler über Netzwerk

RANKING

Arcade-Action

Grafik	70%
Sound	50%
Handling	70%
Spielspaß	77%
Spiel	deutsch
Handbuch	deutsch
Hersteller	Electronic Arts
Preis	ca. DM 100,-
CD-Advantage	mangelhaft

Jet Stream

Hard & Sofware Versand
Postfach 1243
76346 Linkenheim

DV - deutsche Version
DA-deutsche Anleitung
EV-englische Version
(*)-bei Druck noch nicht verfügbar
(Vorbestellung empfohlen)
a.A.-auf Anfrage

Händleranfragen erwünscht

Abholung zu Versandpreisen nur in der Versandzentrale Linkenheim möglich.
Ladenlokal: Bahnhofsplatz 3,76646 Bruchsal

Internet: http://www.trv.de/JetStream

Bestellannahme rund um die Uhr, auch am Wochenende.

BTX: BESTELL-NEUHEITEN SERVICE:KÜHL#

TEL: (07247)946170
(07247)946171
(07247)946172
FAX: (07247)3549

Wir führen auch Lösungshefte von Hint Shop, CPS Heidak,etc !

Preisliste kostenlos und unverbindlich anfordern.

PC CD-Rom

3D Ultra Pinball	DV	69,99
5th Musketeer	DV	69,99
Addams Family Pinball	DA	*74,99

AH-640 Longbow deutsche Version *89,99

Albion	DV	79,99
Alien Triology		*82,99
Alien Virus	DV	79,99
Alone in the Dark 1+2+3	DV	69,99
Angel Devoid (4CD)	EV	*59,99
Anvil of Dawn	DV	74,99
Apache Longbow	DV	69,99
Arcade America	DV	74,99
Assault Rigs	DA	69,99
Aztec - Empire of the Blood	DV	*
Battle Cruiser 3000AD	DV	*64,99
Battle Race	DA	*79,99
Bermuda Syndrome	DV	74,99
Bernhard Langer Golf	DV	*69,99
Big Red Racing	DA	74,99
Bleifuß	DV	54,99
Braindead 13	DV	*64,99
Burning Steel 4	DA	39,99
C&C SVGA /Win95	DV	*89,99
Caesar 2	DV	69,99
Caribbean Disaster	DV	89,99
Carrier Strike Force	DV	79,99
Championship Manager 2	DV	89,99
Chewy - Flucht von F5	DV	69,99
Chronicles of the Sword	DV	*69,99
Chronomaster	DA	74,99

Civilization 2 deutsche Version 74,99

Comix Zone	DV	54,99
Command & Conquer	DV	89,99
Command & Conquer Mission	DV	29,99
Command Aces of the Deep	DV	79,99
Conqueror A.D.	DV	79,99

Conquest of the New World deutsche Version *79,99

Creature Shock	DA	24,99
Crusader	DV	79,99
Cyber Judas	DA	*79,99
Cyberia 2	DV	*69,99
D	DV	79,99
Daggerfall	DV	*79,99

Das schwarze Auge 3 deutsche Version *79,99

Deadline	DA	*69,99
Deadly Skies		*79,99
Death Gate	DA	*74,99
Defcon 5	DV	54,99
Der Druidenzirkel	DV	59,99
Der Kapitalist/Capitalism	DV	74,99
Der Planer 2	DV	*74,99
Der Reeder	DV	44,99

Descent 2 deutsche Anleitung 79,99

Descent 2 Mission Builder		*39,99
Destruction Derby	DA	89,99
Diablo /Win95	DV	*
Die Fugger 2	DV	79,99

Die Siedler 2- veni, vidi, vici deutsche Version 72,99

Discworld	DV	74,99
Dreamweb	DV	24,99

Duke Nukem 3D *79,99

Dungeon Keeper	DV	*79,99
Earth Siege 2 /Win95	DA	*79,99
Earthworm Jim 1+ 2	DV	64,99
Elisabeth 1	DV	*89,99
Escalation	DV	*
Evocation	DV	*69,99
Evolution	DA	*29,99

F1 Manager 96 deutsche Version *69,99

Fade to Black	DV	74,99
Fantasy General	EV	*69,99
Fast Attack	DV	*69,99
FIFA Soccer 96	DV	79,99
FIFA Soccer Classic	DV	*29,99

Formular One Grand Prix2 deutsche Version *99,99

Frank T. Big Hurt Baseball		*84,99
Gabriel Knight 2	DV	84,99

Gender Wars deutsche Version *69,99

Gene Wars	DV	*79,99
Grand Prix Manager	DV	79,99
Hardball 5	DA	74,99
Heart of Darkness	DA	*89,99
Heroes of Might&Magic	DV	74,99
Hi Octane	DV	29,99
History Line 1914-1918	DV	29,99
HUGO	DV	69,99
Imperium Romanum	DV	79,99
Indy Car Racing 2	DA	74,99
Judge Dredd		*84,99
Kingdom of Magic	DV	*69,99
Kings Quest 7	DV	34,99
Little Big Adventure	DV	*29,99
Loadstar	DA	*69,99
Lode Runner - Network	DV	79,99
Lost Eden	DV	79,99
Love Vision	DV	*44,99
Mad TV 2	DV	*74,99
Made in Germany Comp.	DV	64,99
MAG!!!	DV	69,99
Magic Carpet 2	DV	69,99
Manic Karts	DA	34,99
Master of Antares	DV	*
Master of Xenos	DV	*89,99
MAXX	DV	*74,99
Mechwarrior 2 /Win95	DV	79,99
Mechwarrior 2 Exp.-Pack	DV	39,99

Mechwarrior 2 Special Edition 84,99

Megapack 5	DA	79,99
NBA Live 96	DV	79,99
Need for Speed	DV	79,99
NHL Hockey 96	DV	79,99
Offensive	DV	*79,99
Organic Art	DV	*54,99
Panzer General 2	DA	64,99
PGA 486 Tour Golf 96	DA	69,99
PGA European Tour	DA	*94,99
PGA Tour 96 Data Disk	DA	34,99
Phantasmagoria	DV	84,99
Pinball 3D VCR	DA	49,99
Pinball 95 /Win95	DV	54,99
Pole Position	DV	74,99
Police Quest SWAT	DV	74,99
Pro Pinball - The Web	DV	49,99
Quest for Fame	EV	89,99
Ran Soccer	DV	69,99
Ran Trainer 2	DV	64,99
Raven Project	DV	49,99
Rayman	DV	54,99
Rebel Assault 2	DV	79,99
Revolution X		*84,99
Riddle o. Master Lu	DV	84,99
Ridge Racer	DA	*54,99
Ripper	DV	*79,99
Rise of the Robots 2	DA	84,99
S.T.O.R.M.		*79,99
Schleichfahrt-	DV	*84,99

Shannara deutsche Version*74,99

Shell Shock	DV	*74,99
Shine	DV	*94,99
Shivers	DV	79,99

Silent Hunter deutsche Version *69,99

Silent Steel (4CD)	DV	109,99
Silent Thunder /Win95	DA	*84,99
Simon the Sorcerer 1	DV	29,99
Simon the Sorcerer 2 Rel.	DV	64,99
Skunny	DV	54,99
Space Bucks	DA	*69,99
Space Marines	DV	74,99
Spacehulk /Win95	EV	*79,99
Speed Haste	DA	*54,99
Star Ranger	DV	59,99
Star Trek 1 / 25th Anniv.	DV	24,99
Star Trek 2	DV	24,99
Star Trek 3 - TNG a Final Unity	DV	99,99

Star Trek Deep Space Nine deutsche Anleitung 69,99

Star Trek interactive Manual	EV	79,99
Star Trek Omnipedia	EV	69,99
Star Trek: Generations	DV	*
Star Trek: Klingon	EV	*
Stargate		*44,99
Steel Panthers	DA	64,99
Stonekeep	DV	79,99

Strike Base deutsche Version *64,99

Striker 96	DV	*
SU - 27 Sukhoi /Win95	DV	*69,99
Syndicate 2 / Wars	DV	*79,99
T - Mek	DA	*74,99
Teamchef	DV	84,99
Terminator - Future Shock	DV	74,99
Terra Nova	DA	69,99
TFX - Euro Fighter 2000	DV	84,99
The Complete Carriers at War	EV	*74,99
The Dig	DV	*69,99
The Mutation of J.B.	DV	*
The War College		*

This means War! deutsche Version 74,99

Thunderhawk 2	DV	64,99
Thunderscape	DV	59,99
Tie Fighter + Data SVGA	DV	*69,99
Tilt	DA	49,99
Time Gate - Knights Chase	DV	84,99
Toon Struck		*
Top Gun - Fire at Will	DV	99,99
Track Attack	DV	*
Twisted Metal /Win95		*
UEFA Champion League	DV	69,99
Urban Runner	DV	*84,99
Virtual Snooker		*84,99
W. Gretzky Hockey & NHLP	DA	69,99
War College	DV	*64,99
Warcraft 2	DV	79,99

Warcraft 2 Exp.Pack deutsche Version *24,99

Warhammer - im Schatten /Win95	DV	64,99
Warhammer Dark Crusader	DA	*69,99
Wing Commander 4	DV	94,99
Worms	DV	69,99
Worms Data	DV	34,99
X - Wing Edition	DV	39,99

Z deutsche Version * 69,99

Zork Nemesis	EV	79,99

SONY-Playstation

Sony Playstation	509,00
Alien Triologie	84,99
D	74,99
Need for Speed	89,99
Wing Commander 3	89,99

Sega Saturn

Sega Saturn	589,00
D	84,99
Magic Carpet	89,99
Sega Rally	99,99
Shell Shock	69,99

Joysticks

Gravis Game Pad	37,99
Gravis Firebird	119,99
Formular T2 Lenkrad+Pedals	239,99
CH Pedals	109,99
CH Pro Throttle	199,99
CH Flight Stick Pro	124,99
Wing Man Extreme	87,99
MS Sidewinde 3D Pro+Fury3	99,99

Hardware

Festplatte 1,2GB Western Digital	399,00
Festplatte 1,7GB IBM	449,00
4-Speed CD Rom Laufwerk	99,00
6-Speed CD Rom Laufwerk	189,00
Grafikkarte Matrox Millenium 2MB	569,00
Grafikkarte Miro Video 1MB	109,00
ASUS Mainboard Pipeline Burst256	349,00
CD Writer PHILLIPS 2*Speed	1.499,00
Speicher 8MB/PS2 60ns	259,00
Soundblaster 16 pnp	159,00
Soundblaster 32 pnp	269,00
Monitor 17" 64Khz OSD	1.199,00
Tower Gehäuse CE	190,00

Achtung: bei Hardware gelten Tagespreise.

Vorkasse DM6,00 (Euroscheck bis DM400,-) oder Überweisung. Bei Nachnahme (DM10,50) zzgl. Nachnahmegebühr (DM 3,-).
Für bestellte und nicht angenommene Ware berechnen wir DM 20,- pauschal!
Für Druckfehler übernehmen wir keine Haftung. Bei Hardware fallen immer Versandkosten an.

Ab DM 250 keine Portokosten

SCRIPT

Leserbriefe schicken Sie bitte an folgende Anschrift:
Computec Verlag
Redaktion
PC Games
Leserbriefe
Isarstraße 32
90 451 Nürnberg

Sinnwahrende Kürzungen behält sich die Redaktion vor.

PETRALOGIE

Schur Rossi, alles frisch?
Was muß ich denn noch alles tun, um einmal in meinem Leben auf den Leserbriefseiten zu stehen? Nein, ich werde mich nicht auf die PC Games stellen. Davon wird mir immer so schwindelig. Muß ich mich erst von der nächsten Brücke werfen? Das geht leider nicht - die Dorfbrücke ist zu niedrig dafür. Egal! Anstatt hier rumzusülzen, sollte ich endlich zur Sache kommen.
1. Was machst Du eigentlich mit all den Leserbriefen? Es ist immer vom Mülleimer die Rede. Ich könnte mir aber vorstellen, daß sie doch irgendwie archiviert werden. Zumindest die, die einmal abgedruckt worden sind.
2. Mensch Leute! Versteht Ihr eigentlich gar nichts von Marktwirtschaft? Ich schätze, wenn Ihr ein aktuelles Bild von Petra Maueröder als Cover drucken würdet, könntet Ihr Eure Auflage entscheidend erhöhen. Falls das nicht klappen sollte, fordere ich hiermit das „Petraposter"! Hallo Steven Meyer (5/96) - jetzt sind wir schon zwei. Aufruf an alle Leser: Gemeinsam schaffen wir es! Helft alle mit Quengeln und Betteln. Mit dem Redaktionsposter hat es schon einmal geklappt. Was meint eigentlich Petra zu diesem aufkommenden Rummel?
Ich denke, das wird nicht der letzte Brief sein, der Dich zu diesem Thema erreicht.
In diesem Sinne: Euer Andy

Die wichtigste Voraussetzung für eine Verewigung in den Leserbriefseiten ist eine Meinungsäußerung, vorzugsweise schriftlich, und wenn möglich noch mit interessantem Inhalt. Ja... das sind gleich zwei Wünsche auf einmal. Geht das wirklich nicht? Den Gag mit der Brücke fände ich zwar witzig, ist aber nicht notwendig.
1. Die Leserbriefe, welche abgedruckt werden oder sonst von Interesse für uns sind, werden zwar nicht archiviert, aber immerhin (nach Monaten sortiert) abgeheftet. Jedoch nicht bis in alle Ewigkeit. Bei der Unmenge von Papier und meinen Zigaretten könnte das eine unheilvolle Kombination ergeben. Nach drei Monaten werden auch jene Briefe einer ökologisch unbedenklichen Entsorgung übergeben.
2. Petra als Cover wird es wohl nicht geben. Da Du aber inzwischen der 21te (!) bist, der meinen Gag vom „Petra-Maueröder-Faltposter" ernst genommen hat, nimmt die Sache bedenkliche Formen an. Was Petra dazu meint, ist nicht so leicht zu beantworten. Der etwas gequälte Gesichtsausdruck könnte ja auch von Zahnschmerzen herrühren. Aber ich denke, sollte es wirklich zu diesem Poster kommen, wird die Gute darauf wohl etwas verkrampft aussehen. Oder lächelst Du cool in die Kamera, wenn Dich vier, fünf Kerle festhalten, vor einen Fotoapparat zerren und Dich dekorativ hinbiegen? Oh, oh, ich sehe schon die ersten Augenbrauen drohend in die Höhe schnellen. Aber ein bißchen Spaß wird man mir doch wohl gönnen, oder? Petra... sag doch was...

QUERBEET

Bonjour Rainer!
Um Dich gestreßte Seele zu schonen und um Dir Kürzungen und Anmerkungen zu ersparen: ich kaufe die PC Games monatlich und finde sie ok. Jetzt folgt kein „aber", sondern ein paar Fragen bezüglich der Papierverschwendung auf Deinen Seiten:
1. Könnte es ein, daß Briefe, auf denen ein fettes XXXX prangt, Dir ein Dorn im Auge sind? Und könnte es möglich sein, daß Du die Themen BPjS, Zigarettenwerbung und Raubkopien langsam leid bist? Glaube mir, ich fühle mit Dir! Deshalb habe ich mir den Brief von Faust in der Aprilausgabe eingerahmt und an die Wand genagelt. Deine Antwort war ein kleines Meisterwerk. Aber müssen solche Briefe denn immer wieder sein? Mein Tip: Fertige entweder für alle diese Briefeschreiber eine 0815-Antwort oder schreibe einmal ein Vorwort, auf das Du immer wieder verweisen kannst. Nur laß es bitte nicht zu, daß man sich ständig mit diesen Schwachköpfen herumquälen muß!
2. Wie bist Du von der Play Time zur PC Games gekommen?
3. Habt Ihr für das Spiel Mag eine Art Lizenz verkauft oder Euch nur über die kostenlose Werbung gefreut?
So... nu ist gut. Ich hoffe die Ehre zu haben, diesen Brief in einer der nächsten Ausgaben wiederzufinden.
Robert

1. Das fette XXXX steht immer für den Titel eines indizierten Spieles. Um nervenzerfetzende Auseinandersetzungen zu vermeiden, gehe ich den einfachen Weg der „fetten XXXX". Damit kann ich eigentlich prima leben. Ätzend wird es nur, wenn es der 524te Brief mit ähnlichem Inhalt wird. Die von Dir angesprochenen Themen gehen mir wirklich mächtig auf den Senkel. Aber sie sind wie der Geruch von Knoblauch - man kriegt sie einfach nicht los! Meistens wandern derartige Epistel auch umgehend in den Mülleimer. Aber es gibt Zeiten, in denen sie vermehrt auftauchen (wenn ich das System durchschauen würde, nähme ich dann Urlaub). Ab und an kann ich es mir dann doch nicht verkneifen, unsere Leser an den Freuden meines Berufes teilhaben zu lassen. Allerdings fände ich die von Dir vorgeschlagene Lösung mit den „Instant - Antworten" unfair den Lesern gegenüber. Ich finde, Ihr habt ein Recht auf frische, unbenutzte Antworten.
2. Ich wurde verkauft.
3. Verdient haben wir daran eigentlich nichts - außer ein paar gute Lacher. Über die kostenlose Werbung freut sich unser Chef natürlich besonders.

LADEN: 60311 FRANKFURT 56068 KOBLENZ 53721 SIEGBURG
FAHRGASSE 87 SCHLOSS STR. 16 KAISER STR. 16

LADEN: 53111 BONN MÜNSTER STR. 11 | LADEN: 50676 KÖLN MATTIAS STR. 24 | LADEN: 52062 AACHEN BLONDELSTR. 10 | LADEN: 40211 D'DORF WEHRHAHN 24

Joysoft

DIE WELT DER COMPUTERSPIELE

PC	CD	PC	CD	PC	CD
Abuse (KD)	79.90	Fighter Duell (DA)	79.90	Theme Hospital (KD) *	89.90
Aces of Deep Com. (KD)	89.90	Frankenstein (KD)	99.90	Theoder (DE)	89.90
AH 64D Longbow (KD) *	99.90	Front P.Sport Football 96 (KE)	79.90	This Means War (KD)	89.90
Airbus 2 (KD) *	89.90	Gabriel Knight 2 (KD)	99.90	Thunderhawk 2 (KD)	79.90
Albion (KD)	89.90	**Gender Wars (KD)**	**89.90**	Tie Fighter Complete (DA)	79.90
Alien Odyssey (KD)	79.90	Gene Wars (KD) *	99.90	Tomcat Alley (DA)	59.90
Alien Trilogy (DA) *	99.90	Hardball 5 (DA)	89.90	Top Gun (KD)	89.90
Aliens (KD)	84.90	Harvester (KD) *	109.90	Touche 5 Musketiere (KD)	79.90
Ancient Empires (KD)	99.90	Heart of Darkness (DA) *	99.90	Tyrian (DA)	79.90
Anvil of Dawn (KD)	89.90	Hexagon Kartell (KD) *	109.90	UEFA Champ.League (DA)	59.90
Arcade America (KD)	89.90	Hugo 3 (KD)	79.90	Unnec. Roughness 96 (DA)	89.90
Around Atlanta (KD)	59.90	Jetfighter 3 (DA) *	99.90	Urban Runner (KD) *	99.90
Assault Riggs (DA)	79.90	Judge Dredd (DA) *	99.90	Warcraft 2 (KD)	89.90
ATF US (KD)	89.90	Kingdom of Magic (KD)	79.90	Warcraft 2 Data (KD) *	29.90
Bad Mojo (KD) *	99.90	Land of Lore 2 (KD) *	99.90	Warhammer Strategie (KD)	84.90
Baldies (DA) *	89.90	Lighthouse 3D (KD) *	89.90	Warhawk (DA)	69.90
Baphomets Fluch (KD) *	79.90	Little Big Adventure 2 (KD) *	99.90	Wayne Gretzky All Stars (DA)	79.90
Batman Forever (DA)	99.90	Lost Admiral 2 (DA) *	89.90	Westwood Compilation (KD)	89.90
Bernhard Langer Golf (KD)	79.90	Lost Eden (KD)	79.90	*(Legend of Kyrandia 1-3, Dune 2, Lands of Lore 1)*	
Burg Drachenstein (KD)	49.90	Mad TV 2 (KD) *	89.90	Wetlands (KE)	69.90
Caribbean Desaster (KD)	99.90	Magl (KD)	89.90	Wing Commander 4 (KD)	99.90
Chronicles of Sword (KD)	89.90	Master of Orion 2 (KD) *	99.90	Wing Commander 4 (KE)	99.90
Chronomaster (DA)	79.90	Metaltech: Earthsiege 2 (KD) *	99.90	Wizardry Gold (KE)	89.90
Civi Net (KD)	99.90	Metropolis (KD) *	99.90	Worms (KD)	79.90
Civilization 2 (KD)	89.90	NBA Live 96 (KD)	89.90	**Worms Data (KD)**	**39.90**
Claim to Power (KD)	89.90	NHL Hockey 96 (DA)	89.90	WWF Wrestlemania (DA)	99.90
Colony Wars (KD)	89.90	**Normality (KD) ***	**89.90**	Z (KD) *	79.90
Command & Conquer		Offensive (KD) *	89.90	**Zork Nemesis (KE)**	**89.90**
SVGA Win 95 (KD) *	89.90	Outpost 2 (KD) *	99.90	Dies ist nur ein kleiner Auszug aus unserem	
Com.& Conquer 1 Data (KD)	29.90	Panzer General 2 (DA)	69.90	Sortiment / Fragen Sie bitte nach 3,5"	
Command & Conquer 2 (KD) *	99.90	Pax Imperia 2 (KD) *	99.90		
Congo (KD)	59.90	PBA Bowling (DA)	59.90		
Conquest of New World (KD)	99.90	Phantasmagoria 2 (KD) *	99.90		
Cyberia 2 (KD)	79.90	Pinball World (DA)	79.90		
Cyberstorm Win 95 (KD) *	89.90	RAN Trainer 2 (KD)	89.90		
D (KD)	89.90	Rayman (KD)	69.90		
Darker (DA) *	89.90	Rebel Assault 2 (KD)	89.90		
Darkseed 2 (KD) *	99.90	Red Baron 2 (KD) *	99.90		
Das Schwarze Land (KD) *	89.90	Revlution X (DA) *	89.90		
Deathgate (KD) *	89.90	Riddle of Master Lu (KD)	89.90		
Deathsleep (DA) *	89.90	Ripper (KD)	89.90		
Defcon 5 (KD)	69.90	Rise of the Robots 2 (DA)	99.90		
Der Planer 2 (KD)	89.90	Rivers of Dawn (DA)	79.90		
Der Seelentum (KD)	79.90	RTL Samstag Nacht (KD)	59.90		
Der Talisman (KD)	84.90	Schleichfahrt (KD) *	99.90		
Descent 2 (DA)	89.90	Schwarzes Auge 3 (KD) *	89.90		
Descent 2		Sensible World o.Soccer (KD)	69.90		
-Mission Builder (DA) *	49.90	Shanara (KD) *	79.90		
Destruction Derby (DA)	99.90	Shell Shock (KD)	99.90		
Diabolo (KD) *	99.90	Shivers (KD)	99.90		
Die Fugger 2 (KD)	89.90	Shockwave Assault (DA)	99.90		
Die Siedler 2 (KD)	**79.90**	**Silent Hunter (KD)**	**84.90**		
Discworld (dt. talkie)	89.90	Silent Thunder (KD) *	99.90		
Druidenzirkel (KD)	69.90	Sim Isle (KD)	89.90		
Dungeon Keeper (KD)	**89.90**	Spycraft (KE)	109.90		
Earthworm Jim 1+2 (DA)	79.90	Star Control 3 (DA) *	89.90		
Ecco the Dolphin (KD)	59.90	Star Ranger (KD)	79.90		
Elder Scrolls 2 (KD)*	89.90	Star Trek-			
Elisabeth 1. (KD) *	99.90	Deep Space Nine (DA)	79.90		
F 1 Grand Prix 2 (KD)	109.90	Stonekeep (KD)	89.90		
F 1 Grand Prix 2 (KD) *		Strike Base (KD)	79.90		
Thrustmaster T2 Lenkrad	339.90	Syndicate Wars 2 (KD) *	89.90		
F 1 Grand Pr. Manager (KD)	99.90	T.F.X. Eurofighter (KD)	99.90		
F 1 Manager (KD)	89.90	Teamchef (KD)	99.90		
F 1 Pole Position (KD)	99.90	Terminator Future Shock (KD)	79.90		
Fantasy General (KE)	79.90	Terra Nova (DA)	89.90		
Fast Attack (KD)	79.90	The Dig (KD)	89.90		
FIFA Soccer 96 (KD)	89.90	The Pandorra Detective (DA)	*89.90		

Irrtümer & Preisänderungen bleiben vorbehalten

SUPER PREIS PC CD ROM

nur solange Vorrat reicht

7th Guest (DA) 29.90
Aces of the Deep US (KE) 49.90
Aces over Europe (DA) 29.90
Across the Rhine (KD) 49.90
Air Havoc Controller (KD) 39.90
Air Power (DA) 29.90
Aliens US (KE) 49.90
Alone in the Dark 1 (KD) 29.90
Arcade Pool & Overdrive (DA) 39.90
Aufschwung Ost enhanc. (KD) 39.90
Award Win.Platinum (KD/DA) 29.90
(Elite 2, Civilization, Lemmings 2)
Baby Joe (DA) 9.90
Battle Isle 1+Data (KD) 29.90
Battle Isle 2+Data (KD) 39.90
BC/Stone Racers (KE) 29.90
Beneath a Steel Sky (KE) 29.90
Bestseller Games 8 (KD) 9.99
(Might & Magic 5 + Lösung)
Bestseller Games Mega (KD) 19.98
(Indiana Jones 3+4 + Lösung)
Biing (KD) 49.90
Bitmap Bros Compilation (DA) 29.90
(Cadaver, Magic Pocket, Gods, Speedball 2, Xenon 2)
Black Rain (DA) 29.90
Bleifuss (DA) 49.90
Blood Bowl US (KE) 49.90
Bundesliga Manager (KD) 29.90
Cäsar 1 (DA) 29.90
Central Intelligence (DA) 29.90
Chaos Engine enhanced (DA) 29.90
Combat Classics 3 (KD/DA) 29.90
(Gunship 2000, Campaign 1, History Line)
Creature Shock (KD) 29.90
Crusade (KD) 59.90
Cyberia 1 (KD) 39.90
Day of the Tentacle (KD) 39.90
Der Reeder (KD) 49.90
Descent 1 (DA) 29.90
Die Siedler 1 (KD) 39.90
Dreamweb (KD) 29.90
Entomorph (KE) 29.90
Even more Incr.Machine (KD) 29.90
F 1 Grand Prix (DA) 39.90
Fade to Black (KD) 29.90
Fields of Glory (KD) 39.90
Fritz 3 (KD) 49.90
Front P.S.Football 94+Data 19.90
Fußball Total (KD) 29.90
Games & Cheats (KD) 29.90
Goblins 1+2 (KD) 29.90
Help Chantly (KE) 49.90
(F 1 Domark, Push Over, Great Courts 2, Humans, Dune 2, Prince of Persia 1, Sherlock Holmes, Pinball Dreams, World Class Leaderboard, SVGA Harrier)
Hi Octane (KD) 29.90
History Line (KD) 29.90
Inca Collection 1+2 (KD) 29.90
Invest (KD) 9.90
Jagged Alliance (KD) 59.90
Jump Raven (DA) 39.90

SUPER PREIS PC CD ROM

nur solange Vorrat reicht

Kingdom: Fare Reaches (DA) 39.90
King's Quest 6 (DA) 29.90
King's Quest 7 (KD) 39.90
Knights of Xentar (KD) 39.90
Legend of Kyrandia 3 (KD) 29.90
Lollypop (KD) 29.90
Lost in Time (KD) 29.90
Lucas Arts Archive (KE) 79.90
(Day of Tentacle, Sam & Max, Indy Jones 4, Rebel Assault 1, Tie Fighter, Star Wars Screen Saver)
Made in Germany (KD) 49.90
(Battle Isle 2, Anstoss, Schwarzes Auge 2)
Magic Carpet + Data (KD) 39.90
Might & Magic 3-5 (KE)39.90
NBA Jam Toum.Edition (DA) 39.90
Oldtimer (KD) 19.90
Panik in the Park (DA) 59.90
Panzer General 1 (DA) 39.90
PGA Tour Golf (DA) 24.90
Prisoner of Ice + Buch (KD) 39.90
Privateer (DA) 24.90
Prototype (DA) 29.90
RAN Fun Special (KD) 39.90
Rebel Assault 1 (KD) 39.90
Rings of Medusa Gold (KD) 29.90
Rollenstein (KD) 29.90
Sam & Max (KD) 39.90
Schwarzes Auge 1 (KD) 39.90
Screamball Flipper (DA) 39.90
Shadow of the Comet (KD) 29.90
Silverball Edition Flipper (DA) 29.90
Simon the Sorcerer 1 (KD) 39.90
Skins at Big Horn (DA) 29.90
Space Quest 1-5 (DA) 39.90
St. Thomas (KD) 39.90
Streetfighter 2 Turbo (DA) 29.90
Star Trek 2 (KD) 29.90
System Shock (KD) 24.90
The Koshan Conspiracy (KD) 9.90
Tilt (DA) 49.90
Traders (KD) 9.90
Transworld (KD) 9.90
Turrican 2 (DA) 39.90
Unnecasary Roughness (DA) 29.90
US Navy Fighter Gold (KE) 49.90
Veil of Darkness (KD) 19.90
Virtua Chess (KE) 39.90
Volfied (KD) 59.90
War at Sea Compilation (KE) 59.90
(Lost Admiral, Grandest Fleet, World War 2-Battle of Pacific)
Wing Com. Armada (DA) 39.90
Wing Cop USA 94 (KD) 19.90
World Cup Year 94 (DA) 29.90
(Goal, Sensible Soccer, Striker, Championship Manager 94)
X-Tracker (DA) 19.90
Zool 2 (DA) 19.90
Zoop (DA) 29.90

Bei Bestellungen von Angeboten bitte immer Ersatzwünsche angeben, da viele Spiele Restposten sind.

SATURN

Wir führen auch Importe aus USA & Japan

Grundgerät + Pad	629.00
D (KD)	99.90
FIFA Soccer 96 (DA)	109.90
Myst (KD)	109.90
NBA Jam Tournament Ed (DA)	99.90
SEGA Rally (DA)	109.90
Virtua Cop + Pistole (DA)	149.90
Virtua Fighter 2 (DA)	109.90
Virtua Hang On (DA)	109.90
Virtua Racing (DA)	99.90
Wing Arms (DA)	99.90

PLAYSTATION

Playstation Grundgerät	579.00
Memory Card	49.90
Ne GeCon Joystick (DA)	89.90
Sony Lenkrad	179.00
Alien Trilogy (KD) *	109.90
Allen Trilogy-USA (KE)	99.90
Cyberia (DA)	109.90
Discworld talkie (KD)	99.90
Fade to Black (KD) *	89.90
FIFA Spocoer 96 (KD)	89.90
GT Racing-Japan (KE)	139.90
Krazy Ivan (KD)	89.90
NBA in the Zone (KD)	109.90
NBA Live 96 (DA) *	99.90
Need for Speed (KD)	99.90
NHL Face Off (DA)	99.90
Panzer General-USA (KE)	119.90
Primal Rage-USA (KE)	119.90
Resident Evil (KE)	129.90
(ab 18 Jahren)	
Ridge Racer 2-Japan (KE)	149.90
Road Rash-USA (KE)	119.90
Shell Shock (KD)	89.90
Streetfight.2 Alpha-USA (KE)	119.90
Thunderhawk 2 (KD)	89.90
To Shin Den 2-Japan (KE) *	149.90
Total NBA (DA)	99.90
Viewpoint-USA (KE)	119.90
Warhawk (DA)	99.90
Worms (DA)	99.90
Wing Commander 3 (KD)	109.90
X-Com (KD)	89.90

CARDS

Chronicles-Booster (KE)	4.90
Homelands-Booster (KE)	2.90
Ice Age-Booster (KE)	4.90
Ice Age-Starter (KE)	11.90
The Gathering-Booster (KE)	4.90
The Gathering 4th Edition	
-Starter (KE)	12.90
Star Trek-N.G.Alter. Uni. (KE)	4.40
Star Wars-Starter (KE)	12.90

3DO AUF ANFRAGE

(KD) KOMPLETT DEUTSCH
(KE) KOMPLETT ENGLISCH
(DA) D't.ANLEITUNG
(*) NOCH NICHT DA
VORBESTELLUNG SOFORT MÖGLICH

Wir führen auch US Importe !!

Joysoft
DIE WELT DER COMPUTERSPIELE

SPIEL DES MONATS

DUNGEON KEEPER*

CD ROM

99.90

KOMPLETT DEUTSCH

TIP DES MONATS

BLEIFUSS

CD ROM

49.90

DEUTSCHE ANLEITUNG

VERSAND:
AACHENER STR. 1064
50858 KÖLN
TEL: 0221/9486100
FAX: 0221/488707
STX: *JOYSOFT*

VERSAND:
NACHNAHME:
+9 DM
ab Bestellwert von 300 DM VERSANDKOSTENFREI

UPS: 6+9 DM
VORKASSE: +6 DM
AUSLAND: +15 DM
(nur gegen Vorkasse)

Joysoft
DIE WELT DER COMPUTERSPIELE

BLITZ BESTELLUNG
Da geht die Post ab...

TITEL | **PREIS**

KATALOG — fast 130 Seiten voller Spielbeschreibungen & Tips — **KOSTEN LOS**

- ○ PC 3.5" ○ CD ROM
- ○ NACHNAHME: +9 DM
- ○ UPS: 6 + 9 DM
- ○ VORKASSE/SCHECK: +6 DM
- ○ AUSLANDVORKASSE: +15 DM nur gegen Vorkasse, postbar
- ○ TEILLIEFERUNG
- ○ BESTELLUNG KOMPLETT Ab einem Rechnungsbetrag von 200 DM - VERSANDKOSTENFREI

NAME

STRASSE

ERSATZWUNSCH | PLZ, ORT

TELEFON

PCA696

DER CLOU

Sehr geehrte Damen und Herren,
ich bin Abonnent Ihrer PC Games-CD-ROM. Auf der letzten Ausgabe mit „Der Clou" waren keine Demos von anderen Spielen. Ist dies eine Ausnahme, oder werden jetzt die CDs immer ohne Demos sein? Das wäre sehr schade.
Mit freundlichen Grüßen:
Christoph Daum

Ich veröffentliche Ihren Brief als Stellvertreter für sehr viele gleichen Inhalts. „Der Clou" belastete das Fassungsvermögen einer CD durch reichhaltige Audiotracks auf das unangenehmste. Es war schlicht kein Platz mehr für Demos vorhanden. Auf das Programm wollten wir jedoch ungern verzichten. Also haben wir uns entschlossen, ausnahmsweise die Demos zu vernachlässigen.

MECKERECKE

Halli Hallo Rainer!
Ich habe mich dazu durchgerungen, Dir endlich einmal einen schleimfreien, höchst interessanten Leserbrief zu schreiben. So etwas soll es geben! Bevor Du jetzt aber über meine höchst interessanten Fragen herfällst, möchte ich noch ein Wort an die Spielehersteller richten:
Könnt Ihr Euch dazu durchringen, wieder einmal ein Spiel OHNE großartige Renderanimationen herauszubringen? BMH paßt auf eine Diskette und macht mir persönlich mehr Spaß als Cyberia oder so ein -ZENSIERT- (hier setzt Rainer sicher wieder sein allseits beliebtes -ZENSIERT- hin. {Aber ja! RR}). Und würde Origin so freundlich sein, uns mit den dämlichen Wing Commander-Teilen zu verschonen? Ich weiß, alle guten Dinge sind drei! Aber jetzt noch Teil 4, und es kursieren Gerüchte über Teil 5 als Kinofilm!!!! Das ist zuviel des Guten! Doch nun zu meinen Fragen:
1. Ich habe in meinem Archiv gestöbert und entdeckte in der Ausgabe 10/92 der Play Time (sie ruhe in Frieden) einen Artikel über Rainers Software Schlaraffenland. Bist Du das wirklich auf dem Bild, der da zusammen mit einer attraktiven Dame in die Kamera schaut?
2. Wenn ich ein selbstgemachtes Programm an Dich oder Deine Kollegen schicke, könnte es dann sein, daß ich es vielleicht auf der nächsten Ausgabe der PC Games-CD finde?
3. Könnte es sein, daß Windows 95 das allerletzte - NATÜRLICH AUCH ZENSIERT (ich will ihn ja nicht enttäuschen)- ist (und schon wieder ein -ZENSIERT-)? Ich erwarte jetzt so eine Antwort der „Es könnte nicht nur so sein, es ist so" - Art. Ich hoffe, Du enttäuscht mich nicht!
4. Bitte beginne wieder damit, Deine völlig nutzlosen Preise zu vergeben, wie Du es zu Play Time-Zeiten getan hast. Spiele kann man sich kaufen, aber Deine Preise kommen (hoffentlich) von Herzen.
Das war´s dann auch schon von mir (vernehme ich da etwa ein „Endlich"?).
Möge die Macht mit Dir sein: André

Wenn Dir diese Spiele nicht gefallen, kenne ich eine prima Methode dagegen! Einfach nicht anfassen! Wenn diesbezügliche Spiele nicht beliebt wären, würden sie sich nicht so gut verkaufen. Wir haben eben den Markt, den wir verdienen (einmal darf ich mich wohl selbst zitieren). Sehr löblich fand ich die Schleimfreiheit Deines Briefes. Wenn Du nicht verdächtig oft ins Fäkale abgeglibbert wärst, hätte noch etwas daraus werden können. Wenn Du jedoch nur mein allseits beliebtes „-ZENSIERT-" sehen wolltest, hätte ich es Dir auch so gegeben. In den Niederungen vorpubertärer Äußerungen braucht man deshalb nicht zu wühlen!
1. Um Himmels Willen... ein Altertumsforscher! Ich mache hiermit von meinem Recht auf Verweigerung der Aussage Gebrauch.
2. Wenn man Deine Programme der Öffentlichkeit zugänglich machen kann (Du weißt schon... die peinliche Sache mit den Fäkalien) und Du den Coupon „Kennwort: Programmeinsendung" ausgefüllt mitschickst, kann es sehr leicht sein.
3. So gern wie ich die Erwartungen unserer Leser erfülle - hier denke ich nicht daran zuzustimmen. Ich habe mich zwar eine Zeitlang geweigert, damit zu arbeiten, wurde aber mit wenigen Schlägen bekehrt. Und ich muß zugeben: Man kann sich daran gewöhnen. Die absolute Offenbarung, die Krönung der Programmierkunst stellt Win95 zwar wirklich nicht dar, aber selbst wenn man es nicht will, wird man bald nicht mehr darum herumkommen. Diabolisch schlau, dieser Bill.
4. Die Vergangenheit holt einen eben immer wieder ein! Ich werde mich umsehen, ob ich genügend nutzlosen Plunder auftreiben kann. Wenn das Arsenal nicht mehr in unseren Container vor dem Haus paßt, werde ich es liebend gern verteilen. Ob ich Euch damit allerdings eine Freude mache, wage ich noch zu bezweifeln. Wir werden sehen.

RETTER IN DER NOT

Hallo, lieber Rainer!
Nachdem ich bei meinem letzten Geburtstagskuchen 30 Kerzen gezählt habe, bin ich wohl nicht mehr ganz die typische Zielgruppe der Computerspiel-Industrie und wohl auch nicht mehr im Hauptfeld Eurer Leserschaft. Vielleicht deswegen (oder vielleicht, weil ich mein Hirn noch zu anderen Dingen als Computerspiele benötige - mein Chef läßt sich einfach nicht vom Gegenteil überzeugen...) hege ich von Ausgabe zu Ausgabe mehr Mitleid und Respekt für Dich. Was sich da so mancher ausblödet - und auf was Du alles antworten mußt, verstößt teilweise schon fast gegen alle Menschenrechte, die es so gibt. Hut ab vor Deiner Geduld (...warum werden eigentlich Spiele indiziert?) und Deiner dennoch vorhandenen Zurückhaltung (...ich raubkopiere Spiele, weil die Softwareindustrie doch eh schon viel zu reich ist!). Deinem Aufruf in der Ausgabe 4/96 (schreibt doch endlich mal was Intelligentes!) wird sicher kaum einer folgen. Immerhin reicht ein Kurzzeitgedächtnis nur bis vorgestern und außerdem: Wer liest schon einen Appell an den guten Geschmack? Aus diesem Grund habe ich mich nächtelang abgeplagt und eine Software ersonnen, die Dir vielleicht helfen könnte. Daher folgender Vorschlag: Ihr speichert auf der nächsten CD und Disk meinen „Leserbriefgenerator". Damit sind dann zukünftige Leserbriefe vorzulegen - ausschließlich versteht sich! Ich habe mir das so überlegt:
Programmaufruf (natürlich in DOS/MAC/WIN/UNIX und Schreibmaschine, damit keiner zu kurz kommt und aufs Neue bruddelt) und schon geht es los.
1. Einleitung. Hier muß erst einmal klargestellt werden, daß der Autor des Briefes cool ist. Zur Auswahl steht:
- Als ich neulich mit meinem Goldfisch wieder programmierte...
- Ich komm gerade vom Bungee-Jumping und sitze nun wieder vor dem Compi..
- Hallo Olla, Du, ich hab da mal 'ne megamäßige Question...
2. Da die Leser den Stuß, den sie verbreiten, offensichtlich zum Beweis für Freunde, Bekannte, Oma, Meerschweinchen etc. gedruckt haben wollen, denkt jeder, daß man mit viel Gesülze auch abgedruckt wird. Somit:
Vorgesülze - variabel.
3. Da der Autor meist keine Frage hat (und falls er eine hätte, wurde die in den letzten 300 Ausgaben bereits zum Erbrechen beantwortet), müßte er sich jetzt etwas einfallen lassen. Auch hier würde das Programm hilfreich unter die Arme greifen.
- Warum ist Software so teuer?



Jetzt anrufen und bestellen: (0 24 03) 21 188

Ladenöffnungszeiten: Mo - Fr. 10.00 - 16.00 Uhr, Sa: 10.00 - 13.00 Uhr

Versand 99 GmbH · Bergrather Straße 16 a · 52249 Eschweiler

IBM/PC CD-ROM

3D Atlas WIN95 V **73,99**
3D Ultra Pinball A **69,99**
5th Musketeer (Touché) V **69,99**
11th Hour V **69,99**
1942 Pacific Air War V **39,99***
1942 European Air War V **39,99***
Absolute Zero A **59,99**
Abuse V **69,99**
Aces Collection A **65,99**
(Aces over Europe, Aces of the Pacific und Red Baron)
Aces of the Deep 79,99
Aces over Europe V **24,99**
Across the Rhine (1944) V **69,99**
Action Soccer Deluxe (incl. Gamepad) V **71,99**
(Al Qaadim, Dark Sun 1 & 2, Ravenloft 1 & 2, Menzoberranzan)
Addams Family Pinball A **74,99***
After Shock A **84,99***
Alarm A **29,99**
AH 64D Longbow V **84,99***
Albion V **84,99**
Alien Logic **69,99**
Aliens V **69,99**
Alien Trilogy A **79,99***
Alien Virus **64,99**
All Around Hollywood **39,99**
Alone in the Dark Trilogie V **67,99**
America 1861 - 1865 **69,99**
Angel Devoid A **59,99**
Anvil of Dawn V **74,99**
Arcade America A **7,99**
Ascendancy V **55,99**
Assault Rigs V **65,99**
Asterix V **65,99**
Atari Action Pack Vol. 1 V **53,99**
Atari Action Pack Vol. 2 E **53,99**
ATF US (X Fighters) V **79,99**
Aufschwung Ost V **65,99**
Baryon A **54,99**
Batman Forever V **79,99**
Battle Beast WIN V **79,99**
Battlecruiser 3000 AD V **64,99***
Battle Isle 3 WIN V **69,99**
Beavis & Butthead WIN 95 V **74,99**
Beneath a Steel Sky V **24,99**
Berlin Connection V **99,99***
Bermuda Syndrom V **84,99**
Betrayal at Krondor A **25,99**

Komplettlösungen in riesiger Auswahl ab DM 12,99

Big Red Racing V **59,99**
Bing! V **65,99**
Birthday Brothers Compilation A **24,99**
(u.a. Cadaver, Gods, Speedball 2, Xenon 2)
Biofish **79,99**
Bundesliga Manager 3 V **69,99**
Bundesliga Manager 3 Supporter V **49,99**
Bureau 13 **15,99**
Burning Steel 4 A **69,99**
Buzz Aldrin Race into Space A **24,99**
Caesar 1 V **24,99**
Caesar 2 V **77,99**
Capitalism **77,99**
Champion Chip Manager 2 V **59,99**
Chessmaster 4000 Turbo A **35,99**
Chessmaster 5000 Turbo WIN95 E **69,99**
Chewy - Flucht von F5 V **59,99**
Chicago 90 A **69,99**
Civil War A **69,99**
Civilization 2 V **78,99**
Civ Net V **59,99***
Claim to Power WIN95 V **83,99**
Colony Wars (Echtzeitstrategie) V **89,99**
Comanche Collection A **35,99**
(Include Missions)
Comix Zone V **51,99**
Command Aces of the Deep WIN95 V **79,99**
Command & Conquer V/E **79,99***
Command & Conquer Mission Disk V **29,99**
Commander Blood A **79,99**
Commodore C64 Action Pack E **37,99**
Conquest of the New World A **79,99***
Conquerer A.D. 1086 **77,99**
Creature Shock V **24,99**
Crusade V **49,99**
Cyberia 2 V **75,99***
Dark - Der Horrorthriller (auch WIN 95) V **79,99***
Daggerfall V **64,99**
Das Amt V **41,99**
Das Schwarze Auge 1 V **41,99**
Das schwarze Auge 3 V **79,99***
Dawn Patrol V **29,99**
Day of the Tentacle V **34,99**
Defcon 5 V **79,99**
Der Clou incl. Profidisk V **27,99**
Der Planer + Extra V **19,99**
Der Planer 2 V **79,99***
Der Reader V **47,99**
Descent V **37,99**
Descent 2 A **79,99**
Descent 2 Mission Builder A **37,99***
Destruction Derby A **89,99**
Die Fugger II V **79,99**
Die große Schlacht in den Ardennen V **71,99**
Die große Schlacht um Gettysburg V **71,99**
Die Siedler V **34,99**

Die Siedler 2 - Veni,Vidi,Vici V **69,99**
Die total verrückte Rallye V **39,99**
Discworld V **74,99**
Doppelpass V **49,99**
Dreamweb A **29,99**
Duke Nukem 3D A **79,99***
Dune 2 V **31,99**
Dungeon Keeper (DOS u. WIN 95) V **79,99***
Earthsiege 2 WIN95 - Skyforce E **79,99***
Earthsiege 2 WIN95 - Skyforce V **79,99***
Earthworm Jim WIN95 V **65,99**
Earthworm Jim 1&2 V **79,99**
Ecco the Dolphin V **24,99**
Elisabeth I V **69,99**
Empire 2 E **67,99**
Evolution A **29,99**
Extractors A **59,99**
Extreme Pinball A **54,99**
F1 Manager 96 V **73,99***
Fantasy General E **69,99**
Fifa 94 Classics A **29,99***
Fifa 95 A **29,99**
Fifa Soccer 96 V **79,99**
Formula One Grand Prix A **35,99**
Formula One Grand Prix 2 A **69,99**
FPS Football 96 E **64,99**
Frank Thomas "Big Hurt" Baseball V **79,99***
Frankenstein V **79,99**
Fritz 3 V **43,99**
Fritz 4 V **131,99**
FSS Airbus Family V **49,99**
FSS Boeing Family V **49,99**
FSS British Isles A **49,99**
FSS British Isles 2 A **49,99**
FSS Designer 2.0 nur 3.5 **69,99**
FSS Deutschland Nord **49,99***
FSS European 1 **54,99**
FSS Flight Shop A **79,99**
FS 5.1 Hauptprogramm V **107,99**
FS 5 Szenario Pack **71,99**
(benötigt Hawaii und Karibik)
FSS Hawaii E **49,99**
FSS Hong Kong A **49,99**
FSS Kanarische Inseln A **59,99***
FSS Las Vegas A **59,99***
FSS Moving Map Navigation nur 3.5A **77,99**
FSS 5 München **54,99**
FSS Rekordflugzeuge A **49,99**
Future Dimension V **64,99**
Gabriel Knight 2 V **84,99**
Gene Wars **79,99***
Goblins 1&2 V **24,99**
Goblins 3 V **34,99**
Grand Prix Manager WIN **39,99**
Gunship 2000 A **39,99**
Hand of Fate - Kyrandia 2 V **24,99**
Hardball 5 **79,99**
Harpoon 2 Deluxe Multimedia Edition E **79,99**
Hattrick **79,99**
Heli V **24,99**
Heliffre Zone A **27,99**
Heroes of Might & Magic A **54,99**
Highlander V **in Vorb.**
Historyline A **79,99**
Hollywood Pictures **29,99**
Hoyle's Classics E **71,99***
Hugo V **24,99**
Imperium Romanum V **84,99***
Inca 1 **24,99**
Inca Collection (Inca 1&2&Audio CD) V **65,99**
Incredible Cars V **49,99***
Indiana Jones 4 **31,99**
Indy Car Racing **24,99**
Indy Car 2 - Enhanced Version **74,99**
International Tennis Open **75,99**
In the first Degree **74,99**
Island Casino A **69,99***
Jagged Alliance V **69,99**
Johnny Bazookatone A **67,99**
Judge Dredd V **79,99***
Kingdom of Magic V **69,99**
Kid's Kid Incredible Machine,Woodruff V **74,99**
King's Quest 6 E **34,99**
King's Quest 7 A **37,99**
King's Quest 8 V **in Vorb.**
King's Quest Collection (1-6) A **84,99**
Knight's Chase (Time Gate) A **84,99**
Knights of Xentar A **79,99***
Kyrandia 3 - Malcolm's Revenge V **24,99**
Lands of Lore V **35,99**
Lands of Lore 2 V **69,99***
Links 386 Pro & Harbour Town & Belfry A **74,99**
Links 386 Data CD's je E **29,99**
Lion V **69,99***
Little Big Adventure V **24,99**
Live Action Football A **34,99**
Locus A **89,99**
Lode Runner On-Line WIN95 V **79,99**
Lords of the Realm 2 A **in Vorb.**
Lost Admiral 2 A **79,99**
Lucas Arts Classic Adventures V **71,99**
(Loom,Zak McKracken,Maniac Mansion
Monkey Island und Indiana Jones 3)
Lucas Arts Top Adventures V **79,99**
(Day of the Tentacle,Indiana Jones 4 und Monkey Island 2)
Mad TV 2 V **79,99***
Made in Germany Collection V **53,99**
(Anstoss, Battle Isle 2 und Das schwarze Auge 2)
MAG! V **74,99**
Magic Carpet Plus Classics A **37,99***
Magic the Gathering WIN95 V **104,99***
Manic Karts A **35,99**
Mechwarrior 2 A **79,99***
Mechwarrior 2 Special Edition V **79,99***
(inclusive Mission und Netzwerkfunktion)

Mechwarrior 2 WIN95 Pentium Ed. V **79,99**
(inclusive Netzwerkfunktion)
Mechwarrior 2 Mission V **44,99**
Mechwarrior 2 Mission A **41,99**
Mega Pack 3 A **81,99**
(Vortex,Novastorm,Lemmings,Chronicles,Cyclones,Megaraces,
Ice, Dragons Lair,Reunion,TFX,Journeyman Project)
Megapack 4 A **81,99**
(Panzer General, Tornado + Mission, Dragon Lore,
Dawn Patrol,Space Ace,Black Knight,Empire Soccer 94,
Savage warriors, Aegis, Orion Conspiracy)
Megapack 5 A **82,99**
(Flight Unlimited,FA-Fighter, Jagged Alliance,Primal Rage
Terminal Velocity und Warlords 2 Deluxe)
Megatrpack A **35,99**
(Thunderscape,USS Ticonderoga und Cyberamia)
Myst Special Edition 2 V **65,99**
Nascar Racing A **69,99**
NBA Live 96 V **79,99**
Need for Speed **79,99**
Network **49,99**
NFL Quarterback Club A **79,99**
NHL Hockey 94 Classic V **29,99**
NHL Hockey 95 Classic V **29,99***
NHL Hockey 96 **79,99**
Nostropolis V **19,99**
Outlaws V **24,99**
Offensive V **79,99***
Outpost 2 V **in Vorb.**
Panzer General 2 WIN A **69,99**
Pax Imperia 2 WIN95 V **in Vorb.**
PBA Bowling A **79,99**
Perfect General 2 A **79,99**
Perlin V **69,99***
PGA 486 Classic V **79,99**
PGA Tour Golf für Windows V **29,99**
PGA European Tour V **79,99**
PGA Tour Golf 96 **79,99**
PGA Tour Golf Data V **24,99**
Phantasmagoria (7 CD's) E/V **64,99**
Pinball 3D VCR A **49,99**
Pinball 95 WIN95 A **53,99**
Pinball Fantasies Deluxe A **71,99**
Pinball Illusions **55,99**
Pinball Mania WIN A **59,99**
Pinball Wizard 2000 E **24,99**
Pinball World **63,99**
Pinball Yo V **29,99**
Pitfall WIN95 V **79,99**
Pole Position V **99,99**
Police Quest 4 A **69,99**
Police Quest Collection Teil 1-4 A **71,99**
Police Quest SWAT V **79,99**
Populous 2 + Powermonger A **29,99**
Powerflight (F15, F117, Gunship)2000 A **69,99**
Power, Corruption & Lies **59,99**
(Beneth a Steel Sky, F-14 Fleet Defender, Ufo)
Prince of Persia Collection A **47,99**
Prisoner of Ice V **29,99**
Privateer Classic V **29,99**
Project Paradise A **79,99***
Pro Pinball - The Web V **79,99***
PsiMaster **89,99***
Psycho Pinball A **71,99**
Quest for Fame A **104,99**
Railroad Tycoon Deluxe **39,99**
Rally Championship **59,99**
Ran Fun Special V **53,99**
Ran Soccer **77,99**
Ran Trainer **79,99**
Ran Trainer 2 **71,99**
Raven Project **53,99**
Ravenloft 2 - Stoneprophet **45,99**
Rebel Assault V **35,99**
Rebell Assault 2 **74,99**

Rebell Assault 2 V **84,99***
Riddle of Master Lu **75,99**
Riddle of Master Lu V **69,99**
Ring der Nibelungen **59,99**
Risa 2: The Resurrection A **79,99**
Rivers of Dawn A **67,99***
Rüsselsheim **74,99**
S.T.O.R.M. **84,99**
Saga of Aces A **65,99**
Sam & Max **35,99**
Sam & Pax **74,99***
Schleichfahrt V **85,99***
Scout Legacy **79,99***
Secret Weapons of the Luftwaffe A **35,99**
Sensible Golf A **49,99**
Sensible World of Soccer **79,99**
Shadow of the Comet **24,99**
Shadowcaster A **79,99**
Shanghai Great Moments **79,99**
Shannara **74,99***
Shellshock V **74,99***
Silvers V **79,99**
Shockwave Assault WIN95 **79,99**
Silent Steel **109,99**
Silent Thunder WIN95 **89,99**
Silverload **69,99**
Sim Ant Classic **59,99**
Sim Box **34,99**
(Mad TV, Der Planer und Ran-Trainer)
Sim City 2000 **91,99**
(URK+Szenario 1+Bonus-Städte London,Venedig,Sydney)
Sim City 2000 Collection WIN95 V **91,99**
(URK+Szenario 1+Bonus-Städte London,Venedig,Sydney)
Sim City 2000 Urban Renewal Kit V **37,99**
Sim Classics **24,99**
(Sim Earth, Sim Farm, A-Train)
Sim Earth Classics V **37,99**
Sim Isle V **79,99**
Sim Life Classic V **37,99**
Sim Tower V **79,99**
Sim Town V **69,99**
Simon the Sorcerer V **31,99**
Simon the Sorcerer 2 V **79,99**
Simon the Sorcerer 2 WIN95 V **79,99**
Simon Challenger V **in Vorb.**
Simulation Compilation **44,99**
(1942 Pacific Air War, F-14 Fleet Defender + Wings of Glory)
SKAT 2095 V **in Vorb.**
Slipstream 5000 V **67,99**
Space Bucks V **65,99***
Space Hulk V **29,99**
Space Hulk 2 **79,99**
Space Hulk 2 WIN95 **79,99**
Space Marines V **57,99**
Space Quest 4 **24,99**
Space Quest 5 V **24,99**
Space Quest 6 - Roger Wilco **79,99**
Space Quest Collection (1-5) **84,99**
Spiderman **79,99**
SSN Compilation **44,99**
SSN 21 - Seawolf Classic A **29,99**
St. Thomas V **55,99**
Star Crusader V **49,99**
Star Gate V **45,99***
Star Rangers V **57,99**
Star Trek 2 **79,99**
Star Trek: 25th Anniversary V **29,99**
Star Trek: A Final Unity V **69,99**
Star Trek: Deep Space Nine Unity Coll.Edition A **79,99**
Star Trek: Deep Space Nine **79,99**
Star Trek: Deep Space Nine Coll. Ed. E **79,99**
Star Trek: Deep Space Nine V **79,99***
Star Trek: Generations V **99,99***
Star Trek: Judgement Rites V **29,99**
Star Trek: Judgement Rites enhanced A **69,99**
Star Trek Klingon E **in Vorb.**
Star Trek: Omnispace/Encyclopedia **79,99**
Star Trek Interactive Technical Man. V **99,99***
Steel Panthers V **69,99**
Stefan Effenberg's Fussballmanager V **74,99**
Stonekeep V **87,99**
Strategie Compilation V **44,99**
(Transport Tycoon und Theme Park)
Strike Base V **64,99***
Strike Commander Classic V **29,99**
SU - 27 Sukhoi DOS und WIN95 A **69,99**
Subwar 2050 V **35,99**
Super Karts V **49,99**
Super Stardust A **46,99**
Super Star Wars V **61,99**
Super Tetris Fighter 2 Turbo V **79,99**
Supreme Warrior V **67,99***
Syndicate Plus Classic V **29,99**
Syndicate Wars V **in Vorb.**
Synergist V **in Vorb.**
System Shock Classic V **79,99**
T-MEK A **77,99**
Tank Commander V **89,99**
Task Force 1942 V **71,99**
Teamchef V **85,99**
TekWar V **74,99**
Tempest 2000 V **67,99**
(The 7th Guest, Lands of Lore, Hand of Fate, Inca, Day Cacodemon)
Terminator Future Shock **75,99**
Terra Nova - Strike Force Centauri A **74,99**
Terra 6 Mission I.Q. V **29,99**
TFX V **53,99**
TFX EF2000 V **84,99**
The 7th Guest A **29,99**
The Complete Carriers At War E **73,99**
The Dark Eye A **79,99**
The Darkening V **in Vorb.**
The Dig A **69,99**
The Dig V **77,99***
The Hive V **65,99**
The Incredible Machine V **25,99**
The Mutation J.B. V **in Vorb.**
The Scrip V **79,99**
The Vortex: Quantum Gate II A **34,99**
Theme Hospital V **i.Vorb.**
Theme Park Classic V **29,99**
Thexder WIN95 V **61,99**
This Means War WIN95 V **84,99**
Thunder in Paradise V **51,99***
Thunderhawk 2 V **74,99**
Thunderscape **69,99**
Tie Fighter A **71,99**
Tie Fighter V **84,99***
Tilt V **51,99**
Time Commando V **in Vorb.**
Tiny Troops A **69,99***
TNN 96 Fishing V **84,99**
Tom & Jerry V **51,99***
Tomcat Alley A **51,99***
Tomstruck A **in Vorb.**
Top Gun "Fire at Will" V **78,99**
Top Gun "Fire at Will" V **85,99**
Torin's Passage **79,99**
Tornado incl. Desert Storm Mission V **35,99**
Total Distortion WIN V **69,99***
Tower Assault (Allien Breed 3) **59,99**
Tower A **89,99**
Track Attack V **71,99***
Transport Tycoon Deluxe **84,99**
Troops Bass Fishing E **79,99**
Trump Castle 3 V **47,99**
Ufo V **39,99**
Ultima Underworld 1&2 V **79,99**
Under A Killing Moon A **49,99**
Unnecessary Roughness 95 A **24,99**
Unnecessary Roughness 96 **79,99**
Urban Runner (ehemaliges Lost in Town) V **85,99***
US Navy Fighter Gold incl. Data V **84,99**
USS Ticonderoga **24,99**
USS Ticonderoga WIN95 A **69,99**
Vid Grid A **51,99***
Vollgas (Full Throttle) A **59,99**
Vortex - Quantum Gate 2 **79,99***
Wall College **49,99**
War Unlimited **87,99***
Warcraft 2 V **79,99**
Warcraft 2 Expansion V **27,99***
Wargame Bundle E **69,99**
(American Civil War 1-3, Gold of America,
Reach for Stars und Warlords)
Warhammer - Im Schatten... WIN95 V **69,99**
Warhammer - Dark Crusader A **69,95***
Warlords A in Vorb.
Warlords 2 Deluxe E **71,99**
Warriors V **69,99**
Waterworld Action V **89,95***
Waterworld Strategy V **89,99***

CD-SUPERSONDERANGEBOTE

Bioforge V **39,99**
Crusader - No Remorse V **69,99**
Cyberia V **39,99**
Cybermage - Darklight Awakening V **59,99**
Cyberwar A **39,99**
Descent: Strike+Jungle Strike A **19,99**
EA Sports Rugby A **9,99**
Fade to Black V **29,99**
Hi Octane V **39,99**
Inferno V **39,99**
Lemmings 1&2 V **29,99**
Master of Magic V **39,99**
Magic Carpet II V **45,99**
Marine Fighters (US Navy F. Data) V **9,99**
NBA Live 96 A **19,99**
Panzer General A **29,99**
Simon the Sorcerer Ltd. Edition V **65,99**
Angebote, solange Vorrat reicht

Wayne Gretzky All Stars A **69,99**
Welcome to the Future A **69,99**
Werewolf vs. Comanche V **79,99**
Westwood Compilation V **74,99**
(Kyrandia 1-3, Dune 2, Lands of Lore)
Wetlands A **59,99**
Whale's Voyage 2 **29,99**
Whale's Voyage 2 WIN **79,99***
Willi Lemkes Fussballmanager V **59,99**
Wing Commander Armada Classic A **29,99**
Wing Commander 2 Classic A **29,99**
Wing Commander 3 V **84,99**
Wing Commander 4 E **99,99**
Wing Commander 4 E **99,99**
Wingstar A **69,99**
Wipeout A **79,99**
Wizardry Gold V **in Vorb.**
Wolf - The Simulation V **67,99**
Wolfpack V **24,99**
Wolfsbane A **in Vorb.**
Woodruff and the Schnibble of... V **71,99**
World Cup Golf **79,99**
World Cup USA 94 **49,99**
World Cup Year 94 **69,99**
Worms V **65,99**
Worms Data:Reinforcements V **39,99**
Wrath of Earth **51,99**
WWF Wrestlemania **79,99**
X-Com Terror From the Deep V **49,99***
X - Wing Collection enhanced **38,99**
X - Des Echtzeitstrategiespiel A **74,99***
Zephyr **69,99**
Zeppelin V **39,99**
Zombie Dinos A **79,99**
Zone Raider A **67,99**
Zoop V **41,99**
Zork - Nemesis A **79,99**

JOYSTICKS & SOUNDKARTEN

Gravis/Advanced Gravis PC

Analog Pro **49,99**
Game Pad **34,99**
Eliminator Game-Card **39,99**
Gravis Firebird **109,99**
Phoenix **179,99**
Gravis Ultrasound ACE **169,99**
Gravis Upgrade Kit für ACE 1MB **69,99**
Gravis Pro **249,99**
Gravis Plug 'n Play 512 Ram **329,99**
Upgrade Kit für PnP Simm 30-polig **74,99**

Microsoft

Microsoft Sidewinder 3D Pro **99,99**
Microsoft Sidewinder + Fury 3 **119,99**

Thrustmaster

Flight Control **119,99**
Flight Control Pro (Metallausführung) **219,99**
Formular TZ Lenkrad komplett **249,99**
Game Card **49,99**
Rudder Pedals **259,99**
Thrustmaster XL **59,99**
Weapon Control Mark 2 **189,99**
F 16 Flight **239,99**
F 16 Weapon Control **269,99**

Komplettlösungen von Magic Line, Hint Shop und Cluebook in reicher Auswahl und zu super - günstigen Preisen !!!

Bestellannahme:
Mo - Fr: 8.00 - 18.30 Uhr
Fordern Sie noch heute unter Angaben Ihres Computertypen **kostenlos und unverbindlich** unsere neuesten Preislisten an. Darin enthalten ist auch ein reichhaltiges Angebot an **Joysticks und Hardwarezubehör.**

Tel.: (0 24 03) 2 11 88
Fax: (0 24 03) 3 53 51

Der Versand erfolgt ausschließlich per Nachnahme. Die Versandkosten betragen inclusive Nachnahme DM 8.99 zzgl. Zahlkartengebühr DM 3.-. Sonderversandkosten ab DM 250.- ohne Versandkosten.
Bei Anmahmeverweigerung berechnen wir eine Kostenpauschale von DM 20.-.
Irrtum und Preisänderungen vorbehalten. Diese Preisliste ersetzt alle vorherigen. Stand siehe diese Zeitungsauflage.
Achtung: Ladenpreise weichen ab!

Nach Drucklegung indizierte Spiele werden von uns selbstverständlich nicht mehr vertrieben.

(V) kompl. deutsche Vers. (A) deutsche Anl. (E) englische Anl (*) noch nicht lieferbar

- Warum sind Raubkopien illegal?
- Warum landen Spiele auf dem Index?
- Können die nicht mal wieder etwas für meinen XT programmieren?
Anschließend wird noch ein cooler Name daruntergeballert (macht das Programm mittels Zufallsgenerator automatisch) und juck! - der Brief wird anschließend generiert und (das ist der Waaahnsinn dieser Software!) nach drei Sekunden vernichtet.
Laß es mich wissen, wenn Du an diesem Kleinod deutscher Programmierkunst Interesse hast. Meine nicht unbescheidenen Honorare haben leider nicht mehr auf diese Seite gepaßt.

Viele Grüße: Andreas König

Da auch ich keine Kerzen mehr an meinem Geburtstagskuchen wünsche (ähnelt zu sehr einem Waldbrand) kann ich Dich wohl als Bruder im Geiste bezeichnen. Da wir festgestellt haben, daß unser durchschnittlicher Leser 25 Jahre alt ist, ist es noch nicht so schlimm mit Dir. Obwohl Dein Brief auch nichts erreichen wird, hat er mir doch großes Vergnügen bereitet. Es wäre wirklich schade, ihn dem Orkus der Vergessenheit anheimfallen zu lassen. Da Du etwas von einem „nicht unbescheidenen Honorar" geschrieben hast, wird es sicherlich kein derartiges Programm bei uns geben. Unser Chef Red duldet keinen im Verlag, der zweistellige Beträge fordert! Also habe ich keine andere Wahl, als weiterzumachen wie bisher.

KRITIK

Hallo Rainer the R.
da ich Dir sinnwahrende Kürzungen ersparen möchte, spare ich mir die üblichen Lobeshymnen auf die PC Games. Vielmehr möchte ich meine Kritik loswerden. Wer zum Geier hat je gesagt, PC-Spieler wollen seriös sein? Der Großteil aller PC-Spiele, die es zum Kultstatus gebracht haben, schaffen dies nur durch Humor, Schrägheit und Sarkasmus (Monkey Island, Space Quest, Larry etc.). Ich gebe zu, die seriöse Berichterstattung in der PC Games ist sehr gut und auch angebracht. Aber die Leserbriefseiten werden durch Deine Seriosität nur langweiliger. Es gab eine Zeit, da war das erste, was ich gelesen habe, immer Deine Leserbriefecke. Aber jetzt wird in „Gute-Nacht-Geschichten" - Manier über Raubkopien und die BPjS diskutiert, statt die Feinde des PC-Entertainment mit Worten zu vernichten, oder wenigstens über sie herzuziehen. Warum bleibt Deine lustige Seite den Amiga-Spielern vorbehalten? Was haben die, was wir nicht haben? Laß mal darüber nachdenken. Ich hoffe, es melden sich noch mehr zu diesem Thema.

Tschüß: Thomas

Warum willst Du mir Kürzungen ersparen? Gönnst Du mir das bißchen Vergnügen nicht? Aber wenn man sich Mühe gibt, findet man auch an Deinem Brief genug zum Kürzen. Nun zum Thema:
Nun tu bitte nicht so, als ob ich das absichtlich machen würde. Ich kann nur auf Briefe antworten, die auch ankommen. Und was ankommt, bietet eben so gut wie nie Ansatzpunkte für humorige Einlagen. Nicht daß ich hier unbedingt den seriösen Redakteur heraushängen lassen möchte, aber ich versuche eben so zu antworten, wie gefragt wird. Holzweg? Findet Ihr es unangebracht, einen Gag zu verschenken, nur um einen Schreiber nicht zu erschrecken?

HARTE WARE

Hallo Rainer!
Seit Wochen wälze ich mich nachts im Bett umher. Meine Fingernägel sind bereits bis zu den Wurzeln abgenagt. Kontakte habe ich abgebrochen. Dies alles nur, weil mich eine Frage beschäftigt:
Was frißt bei Spielen so viel Speicher? Was erfordert die Wahnsinnsgeschwindigkeiten des Prozessors? Mir ist bewußt, daß die Animationen in den Zwischensequenzen, die ja inzwischen immer vorhanden sind, viel Speicher fordern. Wie kommt es jedoch in (relativ) simplen Programmen, wie z. B. Ring Cycle oder dem Atari 2600 Action Pack zu einer derart hohen Systemanforderung? Sollte da etwa die Hardware-Lobby dahinterstecken?

Ciao: Michael

Interessante Frage! Willst Du meine private Meinung? Ich denke, die Programmierer haben einfach verlernt, daß man sich in puncto Speicherplatz und Hardwareanforderungen beschränken können muß. Die Jungs sind etwas abgehoben. Schließlich hat doch jeder mindestens einen Pentium mit 16 MB rumstehen, oder? Wozu sich also überlegen, wie man etwas in den Speicher quetschen könnte? Aus dem vollen schöpfen ist doch viel einfacher. Und wenn die Ideen ausgegangen sind, hilft ein tolles Video (natürlich SVGA) prima, den Durchhänger zu kaschieren. Eine Verschwörung der Hardware-Hersteller kann ich mir nicht vorstellen. Allerdings denke ich nicht daran, fünf Mark (= halber Monatslohn) auf die Richtigkeit meiner Behauptung zu wetten. Was denken andere Leser darüber? Traut Euch!

NOCHMALS POSTER

Hallo Rainer,
eigentlich finde ich Euer Mag ja ganz nett, aber leider muß ich auch noch ein wenig Kritik üben:
1. Wie wäre es mal mit einem Poster in der Mitte (z. B. aus Rebel Assault II)? Ich wäre auch bereits 10 Pfennige mehr zu bezahlen, wenn Ihr das machen würdet.
2. Wie wäre es mit einem Hardwareteil im Heft, statt der Werbung? Die könntet Ihr ja auf die CD brennen. Da kann man sich dann entscheiden, ob man sie sich antut.

Bis dann: Dr. Mike

1. Was nu? Petra oder R.A.? Für uns wäre es besser, wenn Ihr R.A. wollt, denn das Programm kann nicht kratzen. Nun aber mal im Ernst: Ist ein netter Gag mit dem Poster, aber für 0,10 DM nicht zu machen - und zudem wird der Sinn eines solchen Posters hier noch heftig angezweifelt. Momentan sieht es nicht gut aus mit dem Poster (erleichtertes „uff" von Petras Schreibtisch).
2. Das mit der Werbung ist so eine Sache: Die Jungs zahlen übel viel dafür und wollen natürlich auch bei der Plazierung ein Wörtchen (oder zwei) mitreden. Die Werbung dahin zu machen, wo man sie leicht übersehen kann, liegt gar nicht in deren Interesse und könnte somit tiefgreifende, finanzielle Rückschläge zur Folge haben. In den privaten Fernsehsendern kommt die Werbung auch nicht an einem Stück zwischen vier und sechs Uhr morgens. System erkannt?

Haben Sie auch ein Problem mit einem Hersteller oder Versandunternehmen? Dann schreiben Sie uns! Wir bemühen uns, „Mißverständnisse" jeglicher Art aus der Welt zu schaffen.
Sie erreichen uns per Fax *(0911/6426333)*, *per E-Mail (CompuServe: 100567,3006)* oder in schriftlicher Form: *Computec Verlag, Redaktion PC GAMES, Kennwort: Ärger? Isarstraße 32-34 90 451 Nürnberg*

HOL DIR DAS GLÜCKLICHE GRINSEN:

in allen Softsale-Shops völlig umsonst



Der Grund? Vielleicht sind wir die Besten? oder die schnellsten? Oder wieder viel zu billig? Testen Sie uns. Sie haben 8 Chancen!

Hier nur eine mickrig kleine Auswahl — mehr in unseren Shops oder am Telefon!

CD-ROM

3D Ultra Pinball	DEE	65,90DM
Aces of the Deep	DDD	79,90DM
Across the Rhine	DDD	39,90DM
Albion	DDD	85,90DM
Alone in the Dark	DDD	39,90DM
Alone in the D. Trio.	DDD	87,90DM
Anvil of Dawn	DDD	75,90DM
Ascendancy	DDD	65,90DM
ATF US	DDD	81,90DM
Bad Mojo	???	in Vorb.
Battle Cruiser 3000	DDD	73,90DM*
Battle Isle 3	DDD	71,90DM
Bling	DDD	63,90DM
Bioforge	DDD	45,90DM
Bleifuge	DDE	51,90DM
Caesar II	DDD	79,90DM
Chewy	DDD	61,90DM
Chronicles of the S.	DDD	in Vorb.
Civilization 2	DDD	79,90DM
CivNet	DDX	93,90DM
Comanche vs. Ww.	DDD	77,90DM
Command: A. of D.	DDD	79,90DM
Command & Conq.	DDD	81,90DM
Command & Conq.	EEE	81,90DM
-Mission CD	DDD	31,90DM
-Alarmstufe Rot	DDD	in Vorb.*
-Red Alert	EEE	in Vorb.*
Conquerer	DDD	79,90DM
Conquest of N. W.	DDD	79,90DM*
Creature Shock	DDD	25,90DM
Crusade	DDD	49,90DM
Crusader	DDD	79,90DM
Cyberia	DDD	39,90DM
Cyberia 2	DDD	75,90DM*
Cybermage	DDD	81,90DM
Daggerfall	DDD	81,90DM*
Das schw. Auge 3	DDD	in Vorb.*
Der Druidenzirkel	DDD	61,90DM
Der Reeder	DDX	47,90DM
Descent	DEX	39,90DM
Descent 2	DEE	79,90DM
-Missionbuilder	DEE	37,90DM*
Diablo	???	in Vorb.
Die Fugger 2	DDD	79,90DM
Die Siedler	DDD	33,90DM
Die Siedler 2	DDD	71,90DM
Discworld	DDD	75,90DM
Dune 2	DDD	31,90DM
Dungeon Keeper	DDD	81,90DM*
EA Sorts Rugby	DEE	19,90DM
Earth Siege II	DDD	79,90DM*
Earth Worm Jim 1, 2	DDD	67,90DM*
Elisabeth I.	DDD	in Vorb.*
F1 Manager	DDD	73,90DM*
Fade to Black	DDD	33,90DM
Fantasy General	EEE	69,90DM
Fast Attack	DDD	65,90DM*
FIFA Soccer `95	DEE	31,90DM
FIFA Soccer `96	DDD	81,90DM
Formula 1 G. Prix 2	DDD	99,90DM*
Gabriel Knight II	DDD	85,90DM
Gene Wars	DDD	81,90DM*
Grand Prix Man.	DDD	85,90DM
Harrier Jumpjet	DEX	19,90DM
Heart of Darkness	DDD	in Vorb.*
Heroes of M. & M.	DDD	55,90DM
Hi-Octane	DDX	27,90DM
Hugo 3	DDD	71,90DM
Indy Car II	DEE	69,90DM
Jagged Alliance	DDD	35,90DM
Kingdom of Magic	DDD	73,90DM
Kings Quest 7	DDD	37,90DM
Knights of Xentar	DDD	29,90DM
Legend of Kyrz	DDE	25,90DM
Little Big Advent.	DDD	31,90DM
Made in Germany	DDD	39,90DM
Magic Carpet Plus	DDE	31,90DM
Magic Carpet II	DDE	45,90DM
Magic t. Gathering	DDD	99,90DM*
Maniac Mansion 2	DDD	35,90DM
Master of Antares	DDD	in Vorb.*
Master of Magic	DDE	39,90DM
Mechwarrior II LIM.	DDD	79,90DM
-Mission CD	DDD	41,90DM
Myst LIM. 2	DDD	65,90DM
Nascar Racing	DEE	29,90DM
NBA Jam Tourn.	DEE	79,90DM
NBA Live `96	DDD	81,90DM
Need for Speed	DDD	81,90DM
NFL Quarterback C.	DEE	79,90DM
NHL Hockey `94	DEE	31,90DM
NHL Hockey `95	DEE	31,90DM
NHL Hockey `96	DDD	81,90DM
Noctropolis	DDD	21,90DM
Oldtimer	DDX	19,90DM
Panzer General	DEE	29,90DM
Panzer General 2	DDD	69,90DM
PGA Tour Golf 486	DEE	31,90DM
PGA Tour Golf `96	DEE	81,90DM
-Data CD	DEE	39,90DM
Phantasmagoria	DDD	85,90DM
Phantasmagoria 2	DDD	in Vorb.*
Pirates Gold	DDX	39,90DM
Pole Position	DDD	91,90DM
Police Quest 4	DDE	25,90DM
Police Quest SWAT	DDD	79,90DM*
Popolus 2/Powerm.	DEX	31,90DM
Prisoner of Ice	DDD	39,90DM
Privateer	DEE	31,90DM
Pro Pinball	DEE	53,90DM
Rayman	DDX	61,90DM
Rebel Assault	DDT	35,90DM
Rebel Assault 2	DEE	73,90DM
Rebel Assault 2	DDD	81,90DM
Riddle of Master Lu	DDD	89,90DM
Ridge Racer	DEE	61,90DM*
Ripper	DDD	79,90DM*
Rise 2: The Resurr.	DEE	79,90DM
Rüsselsheim	DDX	25,90DM
Sam & Max	DDD	35,90DM
Schleichfahrt	DDD	85,90DM*
Shannara	DDD	75,90DM*
Shellshock	DDD	75,90DM*
Silent Hunter	DDD	69,90DM*
Silent Thunder	DEE	79,90DM
Silent Thunder	DDD	85,90DM*
Sim City	DDD	25,90DM
Sim City 2000 Coll.	DDX	91,90DM
Sim City 2000 URK	DDD	91,90DM
Simon the Sorcerer	DDD	31,90DM
Simon the Sorc. 2	DDD	65,90DM
Simulation Comp.	DDD	43,90DM
Space Hulk	DDD	31,90DM
Space Quest 4	DEX	25,90DM
Space Quest Coll.	DDD	39,90DM
Sports Compilation	DTT	45,90DM
Star Trek	DDE	29,90DM
Star Trek Deep Sp.	DEE	67,90DM
Star Trek Final U.	DDE	29,90DM
Star Trek Interact.	DDD	105,90DM
Star Trek J. Rites	DDD	29,90DM
Steel Panthers	DDD	69,90DM
Stonekeep	DDD	87,90DM
Strategy Compilat.	DDT	43,90DM
Strike Commander	DEE	31,90DM
Syndicate Plus	DDX	31,90DM
Syndicate II	DDD	81,90DM*
System Shock	DDD	31,90DM
Teamchef	DDD	85,90DM
Temptation	DTT	33,90DM
Terra Nova	DDD	75,90DM*
Terminator F. Sh.	DDD	79,90DM
TFX EF2000	DDD	85,90DM
The Darkening	DDD	in Vorb.*
The Dig	DDE	77,90DM*
Theme Park	DDE	31,90DM
This means War !	DDD	71,90DM
Thunderhawk 2	DDE	75,90DM
Tie Fighter	DDD	77,90DM*
Tilt	DEE	51,90DM
Torins Passage	DDD	85,90DM
Touche	DDE	87,90DM
Transport Tyc. Del.	DDD	85,90DM
Ultima 7 Comp.	DEE	31,90DM
Ultima Uw. 1+2	DEE	31,90DM
Urban Runner	DDD	in Vorb.
Vollgas	DDD	55,90DM
Warcraft 2	DDD	79,90DM
-Expansion CD	DDD	25,90DM
Wing Armada	DEE	31,90DM
Wing Commander 2	DEE	31,90DM
Wing Commander 3	DDD	87,90DM
Wing Commander 4	DDD	99,90DM
Worms	DDD	65,90DM
-Reinforcement	DDD	37,90DM
Z-Wing Collection	DDT	41,90DM
Z	DDD	75,90DM*

CRAVIS

Analog	39,90DM
Analog Pro	49,90DM
Eliminator Gamecard	37,90DM
Firebird	113,90DM
Gamepad	35,90DM
Grip	53,90DM
Grip+Multiport	in Vorb.
Grip+Multiport+NHL `96	159,90DM
Grip+Multiport+WWF	159,90DM
Phoenix	175,90DM
Thunderbird	83,90DM

CH

F-16 Combat Stick	147,90DM
F-16 Fighter Stick	185,90DM*
F-16 Flight Stick	93,90DM
Flightstick	75,90DM
Flightstick Pro	125,90DM
Pedals	105,90DM
Pro Pedals	199,90DM
Pro Throttle	185,90DM
Throttle	159,90DM
Virtual Pilot Pro	185,90DM

LOGITECH

Thunderpad	33,90DM
Wingman	63,90DM
Wingman Bundle	73,90DM
Wingman Extreme	87,90DM
Wingman Light	45,90DM

MICROSOFT

Sidewinder	87,90DM
Sidewinder+Fury 3	117,90DM

THRUSTMASTER

ABM Gamecard	49,90DM
FCS Flight 2	113,90DM
FLCS F-16 Flight	229,90DM
Formula T 2	239,90DM
PFCS Flight Pro	209,90DM
RCS Paddles	209,90DM
TQS F-16 Weapon Cont.	259,90DM
WCS Mark 2	179,90DM
Wizard Pinball	65,90DM
XL Action Control	57,90DM



DAS DICKE DING
Die pralle Mai-Ausgabe voll mit Infos wird jetzt kostenlos ausgeliefert. Wer noch nicht dabei ist, ruft einfach an.

















SOFTSALE®

Lau und Zielke OHG

Versand: 31582 Nienburg, Schlosspatz 19

Tel. (05021) 910 416

Fax: (05021) 910 403 + 910 404

Preis*= zum Zeitpunkt der Drucklegung dieser Zeitung noch nicht lieferbar – Vorbestellungen möglich. Irrtümer und Druckfehler vorbehalten. Ladenpreise können variieren. Versandkosten: Vorkasse 6,90 DM Nachnahme: 9,90 DM zuzügl. 3,00 DM Nachnahmegebühr. Ab 250,- DM versandkostenfrei. Es gelten unsere allg. Geschäftsbedingungen. Bei Annahmeverweigerung müssen wir 25% der Kaufsumme als Scha-

Produktinfo

Ausführung der Anleitung	Bildschirm-text	Sprach-ausgabe
D	E	E
D=Deutsch E=Englisch ?=Unbekannt (nix wissen)	D=Deutsch E=Englisch T=Teilweise ?=Unbekannt	D=Deutsch E=Englisch T=Teilweise X=Keine ?=Unbekannt

Comsoft-Versand

Rauher Berg 1, 24217 Schönberg,Annahme: Mo-Frei 10-18 ,Sa: 10-13
Bestellung unter: 04344-41777
oder 04344-41778
Fax: 04344-41779

ACHTUNG !! Neue Anschrift

DV 3D Ultra Pinball SIM 69,- DM
DV Abuse ACT 67,- DM *
DA Adams Family Pinball SIM 74,- DM *
DV After Life STR 79,- DM *
DV AH - 64D Longbow SIM 88,- DM *
DV Airbus 2 (WIN 95) SIM 72,- DM *
DV Alien Triologie SAM 84,- DM *
DV Ancient Empires STR 79,- DM *
DV Angel Devoid 66,- DM *
DV Anvil of Dawn ADV 74,- DM
DA Assault Rigs 69,- DM *
DV A.T.F. US (US-Navy Fighter 2) SIM 79,- DM
DA Bad Mojo ADV/SIM 84,- DM *
MV Baldies STR 64,- DM *
DV Baphomets Fluch (Broken Sword) ADV 78,- DM *
DV Big Red Racing SIM/ACT 76,- DM
DV Bleifuss SIM 56,- DM
DV Bundesliga Manager Hatrick 3, Incl. Editor SIM 64,- DM
DV Braindead 13 ADV 69,- DM
DV Burning Steel 4 STR 39,- DM
DA Caesar 2 SIM 79,- DM
DV Capitalism, Der Kapitalist SIM 79,- DM
DV Civilization 2 SIM 79,- DM
DV Championship Manager II SIM 59,- DM
DA Chronicles of the Sword ROL 74,- DM *
DV Colony Wars STR 69,- DM *
DA Comic Zone ACT Sega-Adaption 54,- DM
DV Command & Conquer SVGA WIN 95 !!! NEU!!! STR 88,- DM *
DV Command&Conquer Mission CD ZUS 29,- DM
DV Congo - The Movie ADV 94,- DM *
DA Conquest of the new World SIM 89,- DM *
DA Cyberia 2 ACT 74,- DM
DV Cybermage: Darklight Awakening ACT 79,- DM
DV Cyber Judas STR/ADV 79,- DM *
DV D ACT 88,- DM *
DA Daggerfall ROL 79,- DM *
DA Dark Seed II ADV 89,- DM *
DV Das schwarze Auge 3: Schatten über Riva 88,- DM *
DA Deadline SIM 39,- DM *
DV Death Gate ADV 69,- DM *
DV Deathkeep ACT/ROL 74,- DM
DA Defcon 5 ACT 59,- DM
DV Der Planer 2 SIM 69,- DM *
DA Descent 2 ACT 89,- DM
DV Diabolo SIM 79,- DM *
DV Die Fugger II SIM 79,- DM
DV Die große Schlacht in den Ardennen SIM/STR 64,- DM *
DV Die große Schlacht um Gettysburg SIM/STR 64,- DM *
DV Die Siedler 2, Die Römer 72,- DM *
DV Druidmaster ACT 65,- DM
DA Duke Nukem 3D ACT 79,- DM *
DV Dungeon Keeper ROL/STR 82,- DM *
DV Earth Worm Jim (WIN95) GES/ACT 69,- DM
DV Earth Worm Jim 2, incl. Teil 1 J&R 67,- DM *
DA Earthsiege 2: Skyforce ACT 74,- DM *
DA ECCO the Dolphin ACT/GES Sega-Adaption 53,- DM
DV Elisabeth 1. ADV 89,- DM *
DV Evocation ADV 69,- DM
DV F1 Grand Prix 2 SIM/SPO 89,- DM
DV Formular 1 Manager 96 SIM 74,- DM *
DA Fantasie Generasl STR 72,- DM *
DV Fast Attack ACT 64,- DM *
DV FIFA Soccer 96 SIM 79,- DM
DV Gabriel Knight 2 ADV 84,- DM
DV Gender Wars STR 72,- DM *
DA Heart of Darkness ACT 88,- DM *
DV Hexen ACT 49,- DM
DV Hugo - bekannt vom Kabelkanal 3.5" GES 59,- DM
DV Hugo 3, neue CDROM-Version 65,- DM
DV Indiana Jones Desktop Adventures ADV 29,- DM *
DV Kingdom of Magic STR 73,- DM *
DA Loadstar ACT/SIM 79,- DM *
DV MAD TV 2 SIM 71,- DM *
DV MAG 1 WIRT/SIM 72,- DM
DV Magic the Gathering STR 79,- DM *
DA Master of Antaris STR 84,- DM *
DV Mechwarrior II & Mission Collection ACT 79,- DM
DV Mechwarrior II Pentium Edition Netwar ACT 79,- DM
DV Mechwarrior 2, Mission Disk I ZUS 79,- DM
DA Metal Lords ACT 79,- DM *
DV Millenia ADV 59,- DM
DV Monopoly STR 59,- DM
DV Myst Spezial Edition Incl. Strategie-Handbuch ADV 69,- DM
DA NBA Jam SPO/SIM 59,- DM
DV NBA Live 96 SPO/SIM 79,- DM
DV Need for Speed SIM 79,- DM
DV NHL Hockey '96 SIM/SPO 79,- DM
DV Normality ADV 74,- DM *
DV Offensive STR 79,- DM *
DV/EV Phantasmogoria (7 CD's) ADV je 89,- DM
DA PGA European Tour Golf 96, neue Plätze SPO/SIM je 69,- DM
DV Pinball '95 SIM 56,- DM
DA Pinball 3D/VCR SIM 45,- DM
DV Pinball Wizzard 2000 4 Tische + Construction Kit 69,- DM
DV Pole Position SIM CDROM 89,- DM
DV Police Quest SWAT ADV 79,- DM *
DA Powerslave Hockey SIM/SPO 79,- DM *
EV Prey ACT 79,- DM *
DA Projekt Paradise ADV 85,- DM *
DA Psychic Detective ADV 76,- DM *
DA Quake ACT 79,- DM *
DA Quest for Fame SIM 85,- DM *
DV RAN Soccer SIM/SPO 73,- DM
DV RAN Trainer 2 SIM/SPO 69,- DM
DA Rayman ACT 59,- DM
DV Rebell Assault 2 DOS oder WIN 95 je 84,- DM *
DV Red Ghost Science Fiction ADV 79,- DM *
DA Revolution X ACT 84,- DM *
DA Ridge Racer SIM 57,- DM *
DV Riddle of Master Lu ADV 75,- DM
DA Ripper ADV 79,- DM *
DV RTL - Samstag Nacht STR 49,- DM
DV Schleichfahrt SIM 84,- DM *
DV Sensible Golf SIM/SPO 55,- DM
DV Sensible World of Soccer SIM/SPO 77,- DM
DV Shannara ADV 75,- DM *
DV Shell Shock SIM 59,- DM
DV Shivers ADV 79,- DM
DA Silent Hunter SIM 69,- DM *
DA Silent Thunder ACT 74,- DM *
DV Simon the Sorcerer 2 - Relaunch 68,- DM
DV Space Bucks STR 74,- DM *
DA Speed Haste SIM 79,- DM
EV Spy Craft ADV 79,- DM *
DA Star Trek - Deep Space Nine 69,- DM
DV Star Trek - Generations ADV 95,- DM *
EV Star Trek - Klingon INFO/ADV 67,- DM *
DV Star Trek - Next Generation SIM 75,- DM
DV Strike Base STR 64,- DM *
DV SU27 Flanker SIM 69,- DM
DV Super Star Wars ADV 59,- DM *
DV Syndicate Wars ADV 84,- DM *
DV Synergist ADV/ROL 89,- DM *
DV Teamchef SIM 84,- DM
DA.Tek.War ACT 79,- DM
DA Tempest 2000 ACT 79,- DM *
DA Terminator Future Shock ACT 76,- DM
DA Terra Nova Strike Force Centauri ACT 74,- DM
DV The Darkening ACT/SIM 99,- DM *
DV The Dig ADV DOS oder WIN95 78,- DM *
DV This means War!! STR 74,- DM
DV Thunderhawk 2 ACT 69,- DM
DV The Fighter endlich auf Incl. Mission SIM 74,- DM
DV Time Gate - Knights Chase ADV 89,- DM *
DV Top Gun Fire at Will SIM 79,- DM
DV Total Distortion(Win) ADV 75,- DM *
DV Track Attack SIM/SPO 74,- DM
DA Twisted Metal ACT 59,- DM *
DA Unnecessary Roughness '96 79,- DM *
DV Urban Runner ADV 84,- DM *
DV Warcraft 2 STR 79,- DM
DV Warcraft 2 Expansion Disk ZUS 79,- DM *
DA Warhammer - Im Schatten der gehörnten Ratte STR 69,- DM
DA Warhammer Dark Crusader ACT 64,- DM *
DA Warhawk ACT 74,- DM
DV Wing Commander 4 - The Price of Freedom SIM/ACT 99,- DM
DV Worms ACT/STR 68,- DM
DV Worms Mission Disk neue Missionen+ 16 Net-User 37,- DM
DV Zork Nemesis (WIN95/WIN3.x) ADV 84,- DM *
DA "Z" STR 74,- DM *

Weitere Programme und Neuheiten auf Anfrage.

Sonderangebote

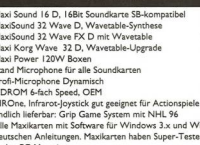
DA 1942 Pacific Air War 37,- DM
DV Alone in the Dark 29,- DM
DV Armored Fist 31,- DM
DV Betrayal at Kondor 21,- DM
DA Caesar I SIM 22,- DM
DA Civilization SIM 38,- DM
DV Comanche incl. Mission 39,- DM
DA Creature Shock ACT 25,- DM
DV Day of the Tentacle 32,- DM
DV Die Siedler SIM 35,- DM
DV Dune 2 STR 29,- DM
DV Exile - Black Byte 39,- DM
DV FIFA Soccer '95 29,- DM
EV Gabriel Knight 1 24,- DM
DV Goblins 1-3 42,- DM
DV Hi Octane ACT 22,- DM
DV Indiana Jones IV ADV 32,- DM
DA Indy Car Racing SIM 25,- DM
DA Inferno 29,- DM
DV Jagged Alliance 33,- DM
DV Kings Quest 6 ADV 25,- DM
DV Kings Quest 7 35,- DM
DV Lands of Lore 29,- DM
DA Legend of Kyrandia 2 29,- DM
DV Legend of Kyrandia 3 25,- DM
DV Little Big Adventure 29,- DM
DV Made in Germany 39,- DM
DV Magic Carpet Plus 29,- DM
DV NHL Hockey '95 28,- DM
DV Police Quest IV ADV 22,- DM
DA Privateer EA-Classics 33,- DM
DV Railroad Tycoon Del. 35,- DM
DV RAN Trainer I SIM 24,- DM
DA Rebel Assault 25,- DM
DV Russelsheim 25,- DM
DV SAM & Max SIM 35,- DM
DA Sim City enhanced 24,- DM
DV Simon, the Sorcerer I 29,- DM
DA Strike Commander 33,- DM
DV Syndicate Plus 33,- DM
DV Theme Park 59,- DM
DA UFO, Enemy Unknown 35,- DM
DA Ultima Underw. 1+2 29,- DM
DA Ultima 7 Serpente 29,- DM
DV Vollgas 49,- DM
DV Wing Commander 2 33,- DM
DV X-Wing enhanced 39,- DM

Lösungsbücher

11'th Hour 14,90DM
7th Guest 14,90DM
Albion In Planung 14,90DM
Alien Odyssee 14,90DM
Aliens 14,90DM
Alone in the Dark 1-3 20,00DM
Beneath a Steel Sky 14,90DM
Bermuda Syndrome 14,90DM
Betrayal at Krondor 14,90DM
Bitmp in Planung 14,90DM
Chewy - Esc voll F5 14,90DM
Command & Conquer 14,90DM
Creature Shock 14,90DM
Crusader - No Remorse 14,90DM
Cyberia 14,90DM
Daggerfall In Planung 14,90DM
Dark Forces 14,90DM
Das schwarze Auge 1o.2 je 24,00DM
Death Gate 14,90DM
Der Druidenzirkel 24,00DM
Discworld 14,90DM
Dungeon Master 1oder2 je 14,90DM
Elvira I & 2 Sammelb. 20,00DM
Eye of the Beholder 1-3 14,90DM
Fade to Black 14,90DM
Flight of the Amazon Q. 14,90DM
Frankenstein 14,90DM
Full Throttle, Vollgas 14,90DM
Gabriel Knight 1oder 2 je 14,90DM
Goblins I - 3 Sammelb. 20,00DM
Hohlenwelt Saga 14,90DM
Imperium Romanum 14,90DM
Inca I -2, Sammelband 20,00DM
Indiana Jones 3 & 4 14,90DM
Ishar I-3 Sammelband 20,00DM
Jagged Alliance 14,90DM
KGB Conspiracy 14,90DM
King's Quest 1-4,6 o.7 je 14,90DM
Kings of Xanthar 14,90DM
Lands of Lore I 14,90DM
Legend of Kyrandia 1-3 14,90DM
Little Big Adventure 14,90DM
Lost Files of Sherlock H. 14,90DM
Lucas Arts Classic Adv. 20,00DM
Lucas Arts Top Adv. 20,00DM
Maniac Mansion 1+2 14,90DM
Might & Magic 3,4 o. 5 je 14,90DM
Monkey Island 1 & 2 14,90DM
Myst, Lost Eden &Noctrop. 14,90DM
Phantasmagoria 14,90DM
Police Quest 1-4, 20,00DM
Police Quest SWAT 14,90DM
Prisoner of Ice 14,90DM
Ravenloft 1 oder2 ,je 14,90DM
Rebel Assault I +2,Privateer 14,90DM
Riddle of Master Lu 14,90DM
Sam & Max 14,90DM
Shannara 14,90DM
Simon the Sorcerer 1o.2 je 14,90DM
Space Quest 6 14,90DM
Space Quest 5 14,90DM
Star Trek: Next Generat. 14,90DM
Star Trek I-2 20,00DM
Stonekeep 14,90DM
System Shock 14,90DM
Talisman 14,90DM
The Dig 14,90DM
Time Gate I Knights Ch. 14,90DM
Torin's Passage 14,90DM
Touche - 5th Musketeers 14,90DM
Ultima 3-6 Sammelband 20,00DM
Ultima 7 Teil 1&2+Forge 20,00DM
Ultima 8-Pagan 14,90DM
Ultima Underworld 1+2 je 14,90DM
Warcraft 2 in Planung 14,90DM
Wizardry 6 oder 7 je 14,90DM
Woodruff und die Schri. 14,90DM
Zak Mc Kracken 14,90DM

Soundkarten

Maxi Sound 16 D, 16Bit Soundkarte SB-kompatibel 109,-DM
MaxiSound 32 Wave D, Wavetable-Synthese 189,-DM
MaxiSound 32 Wave FX D mit Wavetable 239,-DM
Maxi Korg Wave 32 D, Wavetable-Upgrade 189,-DM
Maxi Power 120W Boxen 69,-DM
Stand Microphone für alle Soundkarten 9,90 DM
Profi-Microphone Dynamisch 19,90DM
CDROM 6-fach Speed, OEM 149,-DM
VIROne, Infrarot-Joystick gut geeignet für Actionspiele 139,-DM
Endlich lieferbar: Grip Game System mit NHL 96 179,-DM
Alle Maxikarten mit Software für Windows 3.x und Win95 und deutschen Anleitungen. Maxikarten haben Super-Testergebnisse in den PC-Magazinen.



Neuheit !! Alfs Twin, zum Anschluß von mehreren Joysticks an eine Joystickbuchse. Spielen Sie Ihre Action & Sportspiele nun einfach mit 2 Joysticks oder schalten Sie ganz einfach zwischen mehren Joysticks um. Beliebig erweiterbar. **39,-DM**

Mega Pack 5

Flight Unlimited (Light), Terminal Velocity, FX-Fighter, Pinball Fantasies, Jagged Alliance, Primal Rage, Pool Champion, Warlords 2, Entomorph und Great Naval Battles Alles Original Spiele **79,- DM**

Ultra Pack 1

Universal Lexikon '95, Geo Route, Tele-Info-Fax Auskunft, PCS 60 Stadtpläne, AmiPro 3.1, Großes Wörterbuch der Rechtschreibung, Geothek Weltatlas, Gesetze und Leitsatz Kartei, Euro-Trans, Mitsubishi Hotelführer **79,- DM**



Cyberia 2 ACT Dt. Version 79,- DM*
Schneller und intelligenter als der Vorgänger

Veni, Vidi, Vici - Die Siedler II DV 72,- DM
Beherrschen und führen Sie das römische Volk

Duke Nukem 3D ACT DA 79,-DM*
Der Action-Knaller schlechthin

Formular One Manager 96 DV 74,- DM*
Software 2000 Einstieg in die Formel 1

Sonderzeichenerklärung:

DV-Dt.Version, DA-Dt.Anleitung, EV-Englische Vers., MA-Multilinguale Anl. Die Kürzel hinter den Programmen: ACT-Action, ADV-Adventure, GES-Geschicklichkeit, J&R-Jump & Run, ROL-Rollenspiel, SAM-Sammlung, SIM-Simulation, STR-Strategie, SPO-Sport. * Bei Anzeigenschluß noch nicht lieferbar.

Wir liefern per Nachnahme oder Vorkasse UPS und Post. Auslandsendungen nur gegen Vorkasse (Euroscheck zzgl. 20,-DM Versandkosten). UPS-NN zzgl. 15,-DM, Post-NN zzgl 10,-DM, bei Vorkasse zzgl. 8-DM. Schnellverpackung (+ 3,50DM).Ab 250,- DM Bestellwert versenden wir versandkostenfrei.

Ladenverkauf

Unser Angebot können Sie auch direkt in folgenden Läden kaufen Die Ladenpreise können von den Versandpreisen abweichen

Computer Börse Essen
Berliner Str. 214, 45144 Essen, Tel:0201-751135

Cybernet
Kelkelstr. 24, 66763 Dillingen, Tel: 06881-976717

HCL-Multi-Media
Knooper Weg 144, 24105 Kiel, Tel: 0341-578180

Händler-Anfragen erwünscht

PC Games Disc & Mag & TIPS & TRICKS 6/96



Liebe Tips & Tricks-Leser,

auch diesmal haben wir es wieder geschafft, für Sie, zu aktuellen Spielen Hilfestellungen und Komplettlösungen zusammenzustellen. Für die riesige Fangemeinde des inzwischen über 200.000 Mal verkauften Spiels „Die Siedler" von Blue Byte haben wir erste Spiel- und Startstrategien zum, in dieser Ausgabe getesteten, zweiten Teil.
Auf den folgenden Seiten bringen wir auch die Odyssee von Captain Blair in Wing Commander IV zu einem erfolgreichen Ende. So werden endlich alle Geheimnisse um die Grenzweltler und die Machenschaften der Konföderierten gelüftet, um wieder Frieden im Universum einkehren zu lassen. Den Ballerfreudigen unter Ihnen dürften die Tips zu „The Hive" weiterhelfen, denn wir decken die Schwächen der fiesen Endgegner auf.
Als aktuelles Adventure-Highlight gibt es ab Seite 596 das komplett gelöste „Ripper" nachzulesen und schließlich sollte mit unseren detaillierten Karten und der Lösung zu dem Rollenspiel Anvil of Dawn all jenen geholfen sein, die tief im Dungeon feststecken.

Bis zur nächsten Ausgabe

Simon Schmid

Anvil of Dawn (Teil 1)
Seite 588-592

Wing Commander 4 (Teil 2)
Seite 593-596

Ripper
Seite 596-598

Die Siedler 2 (Teil 1)
Seite 599-604

The Hive
Seite 604-605

Kurztips
Seite 606

- Battle Beast
- Die Fugger 2
- Albion
- Duke Nukem 3D
- Pole Position
- Command & Conquer
- Ascendancy
- Elisabeth I.

Ja, ich möchte HELP-Sammelordner für meine PC Magazin-Tips bestellen:
__St. HELP-Sammelordner „PC Games" je 10,- DM____

Gesamt DM____
zzgl. Verpackungs- und Versandkosten (Inland DM 6,-/Ausland DM 13,-) DM____

Ich zahle den Gesamtbetrag von DM____
❒ bar (Geld liegt bei)
❒ per V-Scheck

Coupon bitte schicken an:

Computec Verlag
Leserservice
Postfach
90327 Nürnberg

Name.....
Straße.....
PLZ Wohnort.....
Datum/Unterschrift.....

JETZT SAMMELN!

- für deine Power-Tips aus der PC GAMES
- für die wichtigsten 288 Seiten des Jahres
- für nur DM 10,-



VON SPIELEPROFIS FÜR SPIELEPROFIS !!!

Komplettlösung Teil 1

Anvil of Dawn

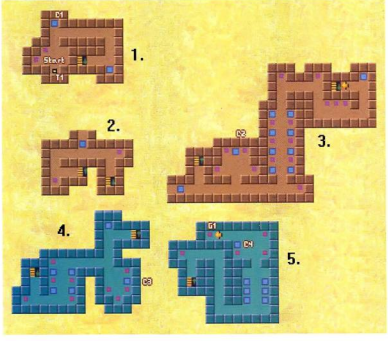
Die letzten zwei Jahre waren in der Rollenspielausbeute eher dürftig. Mit Anvil of Dawn als Vorboten wird sich in Zukunft hoffentlich wieder ein belebterer Markt entfalten!

Allgemein:

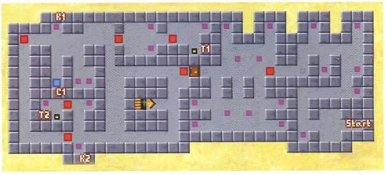
Wählen Sie Ihren Spielcharakter mit Bedacht, denn zusätzliche Stärken kann man sich während des Spiels nur selten aneignen. Versuchen Sie bei Kämpfen immer, genug Bewegungsfreiheit im Rücken zu haben. So können Sie schnell zuschlagen, dem Gegenangriff geschickt nach hinten ausweichen und erneut nach vorne stoßen. Nehmen Sie Steine und Felsbrocken immer mit - viele Rätsel bestehen einfach aus dem Belasten von Bodenplatten. Schauen Sie sich jeden Gegenstand in Ihrem Inventar genau mit dem Auge-Icon an, um seinen Sinn zu erfahren, und speichern Sie so oft wie möglich. Die Himmelsrichtungen im Text entsprechen denen auf der Automap. Bei dieser Lösung wurde ein männlicher Charakter gewählt, bei einem weiblichen können Details abweichen.

Der Große Palast

Zu spät erwacht, sehen Sie sich in einer Kammer, die außer einer Truhe (T1) nichts Interessantes birgt. Wiglaf (C1), der kleine Diener, teilt Ihnen mit, daß Sie den Hofmagier Shang Rukh, den Hofschmied Tal und den Ältesten, Meister Azariah, aufsuchen sollen. Zuerst besuchen Sie den Magier (C2), der Sie zwei Zaubersprüche lehrt: er zeigt Ihnen den Spruch der Heilung und fordert Sie sodann auf, aus den Sparten „Erde", „Wind", „Feuer", „Wasser" und „Blitz" eine zu wählen. Auch der Schmied (C3) läßt Sie aus verschiedenen Bereichen wählen. Zur Verfügung stehen: Hiebwaffen, Stoßwaffen, Klingen und Distanzwaffen. Zu empfehlen ist anfangs die Hiebwaffe Streitaxt, denn ein Schwert können Sie schon einem der ersten Gegner abnehmen. Auf diese Weise spärlich ausgestattet, begeben Sie sich nun zu Meister Azariah (C4). Der Älteste weist Sie in Ihre Aufgabe ein und schickt Sie durch ein geheimnisvolles Tor (G1) in eine Zitadelle hinter den feindlichen Linien...



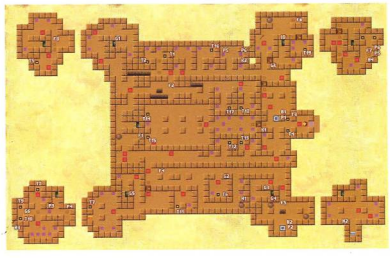
Keller der Zitadelle



Hier treffen Sie auf die ersten Gegner, die Sie jedoch bei geschicktem Einsatz von Bewegung und Zauber ohne jeglichen Schaden besiegen können. Einer der Wächter verliert einen Schlüssel, der ganz in der Nähe in einem Schloß (K1) Verwendung findet. Gegenüber Ihrer jetzigen Position öffnet sich eine Türe, hinter der Sie den Kommandanten der Zitadelle sterbend an eine Wand gekettet auffinden. Lord Gryphon trägt Ihnen auf, die Nachricht von seinem eigenen Tode Parsifal, einem guten Freund, zu überbringen. Zu diesem Zweck überläßt Ihnen der Lord seinen Siegelring. Plündern Sie die Truhe (T1, T2) und öffnen Sie mit dem zweiten Schlüssel das letzte verschlossene Tor, hinter dem sich eine weitere Truhe (T2) verbirgt. Nachdem Sie die ganze Ebene durchkämmt haben, können Sie sich auf den Weg in die erste Etage machen.

Die Zitadelle

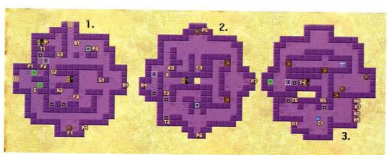
Steigen Sie die Treppe zum Nord-Westturm (G1) hinauf. Achten Sie darauf, wohin Sie treten, denn die beiden Platten (F3) schicken Ihnen, wenn Sie belastet werden, jeweils eine eiserne Faust in den Rücken. Ein alles plattwalzender Ball (F1) rollt hinter einer engen Passage auf dem Weg nach Süd-Westen rasch hin und her. Durch den Gang bei (F4) fliegen in regelmäßigen, recht kurzen Abständen Totenköpfe. In der Nähe einer Truhe (T7) können Sie sich später, falls Sie entsprechende Symbole finden, an einem Altar heilen. Nun betreten Sie den Turm (G5), wo Sie vor einer verschlossenen Türe stehen. Um Sie aufzubekommen, müssen Sie zuerst die eine Platte (P3) mit drei großen Steinen beschweren und dann auf die andere treten (P4). In der nördlichen Truhe (T8) finden Sie einen Zauberspruch zum Erneuern von Bauwerken und ähnlichem. Nachdem Sie einen Hebel (H3) umgelegt haben, öffnet sich die Wand (G6). Wieder auf der Basisebene machen Sie sich auf, den Süden zu erkunden. Bewegen Sie sich schnell durch den langen Gang zu (H1) und legen Sie dort den Hebel um, worauf die Kugel beginnt



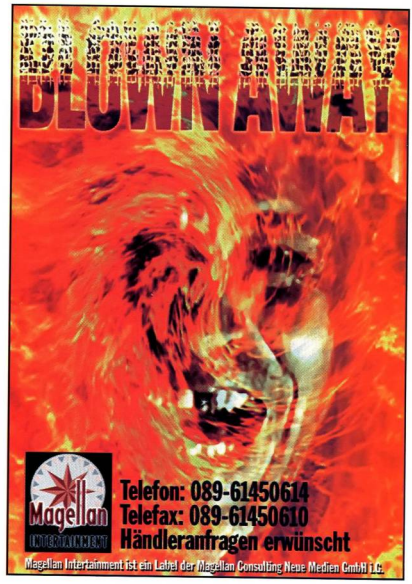
hin- und herzurollen. Betätigen Sie den Hebel erneut genau in dem Moment, in dem die Kugel auf der Bodenplatte neben Ihnen liegt. Dadurch öffnet sich eine weitere Türe (G2). Anschließend rennen Sie bis an das Ende des gefährlichen Ganges, wo Ihnen keine Gefahr mehr droht. Bei (F5) treffen Sie allerdings auf engem Raum auf gleich drei Fallen. Außer den zwei Kugeln setzt in der Mitte des Raumes ein Feuerregen periodisch ein und aus, also koordinieren Sie Ihren Übergang gründlich. Auf der anderen Seite entdecken Sie eine Bodenplatte (P2), die Sie mit dem Steinblock (B2) fixieren können. Daraufhin öffnet sich erneut eine Tür (G3), und der Aufgang zum Süd-Westturm ist frei (G4). Die obige Tür öffnet sich, wenn Sie ein Goldstück in das Loch daneben (H2) werfen; diese offenbart Ihnen einen weiteren Altar. Damit haben Sie den Südteil abgehakt und bewegen sich zurück. Den Nord-Ostturm erreichen Sie folgendermaßen: Öffnen Sie zunächst die Tür (K2). Wenn Sie beide Platten mit zwei großen und einem kleinen Stein beschweren, öffnet sich weiter östlich eine Tür. Direkt hinter dieser finden Sie eine weitere Tür, die sich in kurzen Abständen öffnet und schließt. Gehen Sie hindurch und betreten Sie den Nord-Ostturm. Nachdem Sie alle Gegner besiegt haben, kommen Sie an eine Stelle mit zwei Platten und einem blockierten Hebel. Wenn Sie zuerst auf (P5), dann auf (P6) und zuletzt wieder auf (P5) treten, können Sie den Schalter drücken und eine Geheimwand öffnen. Aber passen Sie auf: auch diese Stelle wird durch einen Feuerregen geschützt. Inzwischen dürfte sich auf Ihrer Karte nur noch ein leerer Bereich zeigen: Der Thronsaal in der Mitte des Gebäudes. Bevor Sie diesen betreten, sollten Sie auf jeden Fall Ihre Lebensenergie auffüllen - es erwarten Sie ein paar harte Kämpfe. Stellen Sie sich am besten an eine Stelle, an der Sie nur von vorne angegriffen werden können, wie zum Beispiel in einen Türrahmen. Haben Sie schließlich die gesamte Zitadelle leergeräumt, erforscht und alle Wächter um die Ecke gebracht, können Sie diese verlassen. Stellen Sie aber sicher, daß Sie den Zauberspruch haben. Schieben Sie den (B1) Block auf die Platte (P1) daneben, besiegen Sie die letzten zwei Wächter - und der Weg ist frei.

Einen Schritt hinter der Zitadelle kommt auf der rechten Seite Parsifal hinter einem Verschlag hervor. Die Brücke zum Dunklen Turm kann mit dem neuen Zauber repariert werden.

Der Dunkle Turm



Zunächst plazieren Sie ein paar Steine auf der ersten Platte (P1), wodurch der seltsame Teleporter verschwindet. Wenn Sie selbiges mit der zweiten (P2) tun, öffnet sich die Tür (G) im nächsten Raum. Schreiten Sie bis zur Ostwand des Turms, und legen Sie dort den Hebel (H1) um. Nun können Sie den Raum direkt hinter Ihnen betreten. Bei (F2) sollten Sie auf Säurefeuer achten, die von Zeit zu Zeit losbrechen. Probieren Sie hier mit dem Hebel (H2) so lange herum, bis Sie auf Ihrer Auto-Map sehen, daß die Kugel (F1) auf der Bodenplatte (P4) liegt. Danach gehen Sie zum Nordende und schieben dort den Steinblock (B1) weiter bis auf die Bodenplatte, woraufhin sich gleich zwei Türen (G2, G3) öffnen. Bevor Sie sich die Gänge dahinter angucken, gehen Sie durch die Illusionswand und holen sich aus der Truhe (T1) Ihren vierten Zauber. (G3) führt in die Kellergewölbe, wo Sie im Moment auf keinen Fall hin wollen. Also wenden Sie sich zu (G2) und gehen eine Etage höher. Dort laufen Sie zur Südseite und beschweren mit fünf Steinen die Bodenplatte im äußersten Winkel des Raums. Auf dem Rückweg legen Sie drei Steine auf die Platte im Norden. Um den Weg weitergehen zu können, müssen Sie nun nur noch den Hebel bei (H3) umlegen und die Kugel (F3) auf die Steinplatte (P5) rollen lassen. Bei Ihrem



DATA HOUSE
Inh. Kai-Uwe Dittrich
Harleshäuser Str. 67 - 34130 Kassel
Telefon: 0561- 68012 Fax: 68405

Versand + Laden
Mo. - Fr. 9[00]-18[00]
Sa. 9[00]-13[00]

CD-ROM SPIELE			CD-ROM SPIELE		
Arcade Amerika	DV	79,90	**Shannara (deutsch)**	**DV**	**79,90**
Baldies	**DV**	**69,90**	**Shellshock**	**DV**	**79,90**
Bleifuß (Autorennen)	**DV**	**49,90**	Silent Hunter	DV	79,90
Caesar 2	DV	79,90	Silent Thunder	DA	89,90
Chewy - Escape from F5	DV	59,90	**T.F.X. - Euro Fighter 2000**	**DV**	**79,90**
Civilization 2	**DV**	**89,90**	**Terra Nova**	**DV**	**79,90**
Colony Wars 2492	**DV**	**59,90**	**The Dig (deutsch)**	**DV**	**69,90**
Command & Conquer	DV	79,90	Torin's Passage (deutsch)	DV	79,90
Command & Conq. Mission CD	DV	**24,90**	**Urban Runner**	**DV**	**89,90**
Congo	DA	79,90	Warcraft 2 - Tides of Darkness	DV	79,90
Cyberia 2 (deutsch)	**DV**	**79,90**	**Warcraft 2 - Expansion CD**	**DV**	**29,90**
Descent 2	DA	79,90	**Wing Commander 4**	**DV**	**99,90**
Die Fugger 2	**DV**	**69,90**	Worms - die Würmerschlacht	DV	69,90
Die Siedler 2	**DV**	**69,90**	Worms - Reinforcements (Erw.)	**DV**	**29,90**
Discworld (deutsch)	DV	69,90	**Zork Nemesis**	**DV**	**89,90**
Duke Nukem 3D	**DV**	**79,90**	**PREISHITS**		
Earthsiege 2 - Skyforce	**DA**	**79,90**	7th Guest / Caesar 1	je DA	19,90
Elisabeth I	DV	89,90	**Creature Shock (deutsch)**	**DV**	**19,90**
F1 Manager 96	**DV**	**79,90**	**Die Siedler 1**	**DV**	**29,90**
FIFA 96 (Fußball)	DV	79,90	Goblins 1+2 / Goblins 3	je DV	19,90
Formula One Grand Prix 2	**DV**	**99,90**	Indy Car Racing 1	DA	19,90
Gabriel Knight 2	**DV**	**89,90**	**Kings Quest 7 (deutsch)**	**DV**	**34,90**
Indy Car Racing 2	DA	79,90	**Kyrandia 3 (deutsch)**	**DV**	**19,90**
MAG !!! (Verlagsleitung)	**DV**	**69,90**	**Little Big Adventure**	**DV**	**29,90**
Mechwarrior 2 - Expansion CD	DV	39,90	**Manic Karts**	**DA**	**29,90**
Myst Special Edition 2	**DV**	**69,90**	**Nascar Racing**	**DV**	**29,90**
NBA Live 96 (Basketball)	DV	79,90	NHL 95 / FIFA Soccer	je DV	29,90
Need for Speed (Autorennen)	**DV**	**79,90**	Simon the Sorcerer 1	DV	29,90
NHL 96 (Eishockey)	DV	79,90	**Star Trek 2 - Judgement Rites**	**DV**	**29,90**
Normality Inc.	**DV**	**79,90**	Theme Park (Vergnügungspark)	DV	29,90
Phantasmagoria (deutsch)	DV	89,90			
Pole Position (Formel Eins)	**DV**	**89,90**			
Pro Pinball - The Web (Flipper)	**DA**	**49,90**			
ran Soccer / ran Trainer 2	je DV	69,90			
Rebel Assault 2 (deutsch)	**DV**	**79,90**			
Riddle of Master LU (deutsch)	**DV**	**79,90**			

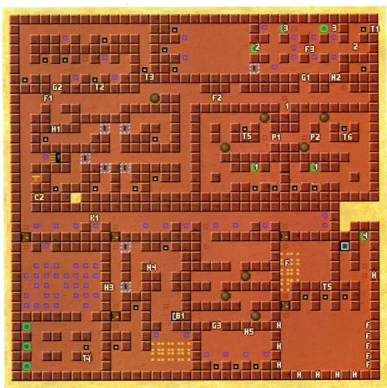
Kostenlosen Katalog anfordern !
Bitte System angeben.
Wir liefern auch Software für Amiga + C64

LÖSUNGEN zu fast allen Spielen ab 15,-
HÄNDLERANFRAGEN ERWÜNSCHT!

DA = Deutsche Anleitung DV = Komplett Deutsch * = noch nicht da, Vorbestellung möglich
Versandkosten: Vorkasse plus 5,- DM - Nachnahme plus 10,- DM (incl aller NN-Gebühren).
Ab 250,- DM Bestellwert (nur im Inland) versandkostenfrei! Ausland nur Vorkasse + 20,- DM.
Alle Angebote solange der Vorrat reicht. Irrtümer und Preisänderungen vorbehalten.

Versuch, durch den Gang zu gehen, werden Sie immer wieder zurückgeschleudert und haben keine Chance weiterzukommen. Doch hinter einer Illusionswand verbirgt sich ein Schalter (H4). Legen Sie diesen um, und das Kraftfeld (X) wird ausgeschaltet. Über die Treppe erreichen Sie jetzt das höchste Stockwerk des Turms. Um die Bodenplatte vor der Tür einzuschalten, müssen Sie den Hebel (H5) umlegen. Bevor Sie den Raum des Zauberers betreten können, gilt es, einen Raum im Osten mit zwei weiteren Kugeln zu durchqueren. Dahinter finden Sie vier Hebel an der Wand montiert (H6-9). Legen Sie diese in folgender Reihenfolge um: 9,8,7. Sollten Sie die Tür immer noch nicht passieren können, probieren Sie die Schalter so lange, bis sie geöffnet bleibt, wenn Sie auf die Platte davor treten. Von Grauen erfüllt, entdecken Sie den Magier, Khalid der tausend Namen, auf dem Boden liegen. In einer Truhe finden Sie eine Notiz mit seltsamen Worten. Nachdem Sie die gelbe Kristallkugel in der Fischstatue plaziert haben, sprechen Sie diese Worte und erwecken so den Geist des Magiers zum Leben. Dieser sagt Ihnen, daß Sie ein versunkenes Schiff besuchen sollen, in dem ein Dämon haust, der Ihnen bei Ihrer Aufgabe helfen könnte. Um dieses zu erreichen, müssen Sie in den Kellergewölben des Turms nach einer Seemuschel suchen. Sie laufen in den Westteil des Turms. Hinter einer Illusionswand finden Sie in einer Truhe (T4) einen Schlüssel, der zu dem Schloß im Zimmer des Magiers paßt. So erhalten Sie Zutritt zur verschlossenen Kammer des Magiers und der Truhe darin, in der ein gutes Schwert liegt. Mit diesem ausgerüstet, treten Sie durch den Teleporter im Westen und erreichen so das Erdgeschoß. Diesmal wählen Sie natürlich den Weg durch die andere Tür (G3) und steigen hinab in die Kellergewölbe.

Das Gewölbe des Dunklen Turmes



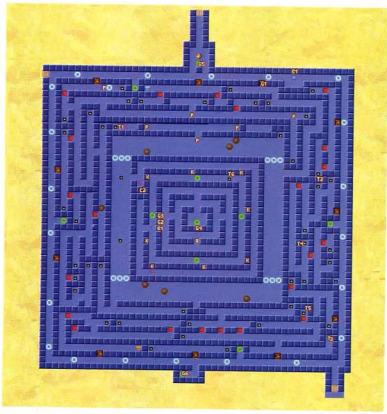
Als Sie sich nach Süden wenden, versperrt Ihnen ein Gargoyle den Weg. Nur ein Zauber kann ihn zurück in die Leere bringen, aus der er vom Magier gerufen wurde. Also wenden Sie sich gen Norden, um den nötigen Zauber zu finden. Bei (F1) weichen Sie mal wieder einer Kugel aus und betätigen den Schalter in einer Nische (H1). Gegenüber öffnet sich die Tür und gibt den Blick auf eine feuerspeiende Säule frei, die es zunächst zu besiegen gilt. Hinter dem Monster verbirgt sich ein Raum voller Truhen. Der nächste Gang (F2) ist mit weiteren, fliegenden Fäusten ausstaffiert worden. Bei (1) müssen Sie durch Berühren der Bodenplatte einen Transporter aktivieren und hindurchtreten. An den Kugeln vorbei müssen Sie zu einer Truhe (T5), in der Sie eines der zwei Teile finden, die Sie benötigen, um den Gargoyle zu erlösen; dann auf die Bodenplatte treten (P1). Sodann laufen Sie zurück zum Transporter, der Sie in einen identischen Abschnitt bringt. Der zweite Bestandteil des Erlösungszaubers liegt in der Truhe bei (T6). Wenn Sie auf die Platte (P2) treten, sind die beiden Abschnitte miteinander verbunden. Zurück durch den Teleporter kommen Sie wieder im Gang heraus, den Sie nun weiter nach Osten verfolgen, bis Sie einen Hebel (H2) erreichen. Treten Sie erst auf die Platte daneben,

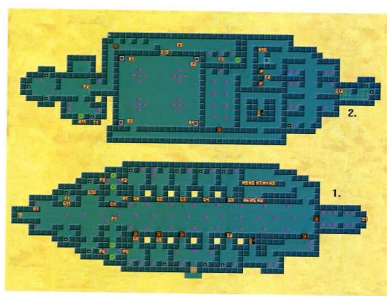


und legen Sie dann den Schalter um - eine Tür (G1) öffnet sich. In dem Raum hinter der Illusionswand liegt in der mittleren Truhe die gesuchte Seeschnecke. Wenn Sie bei (2) durch den Teleporter treten, können Sie aus der Truhe (T1) einen Feuerspruch bergen. Durch den Gang bei (F3) fliegen stetig Totenköpfe, die durch den Transporter immer wieder an den Anfang gesetzt werden. Je öfter Sie auf die Platte in der Mitte des Ganges treten, desto höher wird auch die Anzahl der Totenköpfe. Zurück beim Gargoyle wird das Glas in die eine Hand, das Horn in die andere plaziert und kräftig hineingeblasen. Gehen Sie geradeaus nach Süden und betreten Sie den nächsten Raum, in dem lauter Steine arrangiert sind. Gehen Sie am nördlichen Rand entlang und legen Sie den Hebel (H3) um. Nun müssen Sie in den Raum hinter den Steinen gelangen, was sich durch ein Kraftfeld etwas kompliziert gestalltet. Steuern Sie, während Sie umhergeschleudert werden, aktiv in alle möglichen Richtungen - irgendwann kommen Sie schon an. Dort finden Sie in einer Truhe (T4) einen Schlüssel und treten durch den mittleren Transporter. Im nächsten Abschnitt finden Sie in einer der Truhen den nächsten Schlüssel. Bei (B1) müssen Sie den Gesteinsblock von der Platte herunterschieben, um die Tür zu öffnen. Nachdem Sie den drei Kugeln ausweichen konnten, öffnen Sie mit einem Hebel (H5) eine versteckte Tür (G3) und suchen zum letzten Mal den violetten Schlüssel. Im nächsten Abschnitt betreten Sie einen sehr großen Raum. Von dessen Ostseite (Hs) werden der Reihe nach von Norden nach Süden fliegende Fäuste zur Gegenseite geschickt. Legen Sie hier sämtliche Hebel um, die sowohl die Süd- als auch die Westwand säumen. In der mittleren Truhe (T5) finden Sie einen Zauber. Im Osten hat sich ein weiterer Gang aufgetan. Dort legen Sie den Hebel (H) um und plazieren auf der Platte einen der Instant-Steinblöcke aus dem Inventar. Dadurch wird die zweite Bodenplatte im Gang blockiert und die Tür offengehalten. Der Transporter bringt Sie zu einem geheimen Raum des Gewölbes, in dem Sie einen wertvollen Zauber erlernen können.

Das Unterwasserlabyrinth

Der andere Ausgang des Turms führt direkt auf einen Steg. Mit der Seeschnecke in der Hand rufen Sie den Meeresdämon Eribanus. Er erklärt sich bereit, Sie unter Wasser laufen zu lassen und entläßt Sie in ein Unterwasserlabyrinth. Hier unten werden Sie das erste Mal mit einer neuen Gefahr konfrontiert: Gift. Dieses wird von Tentakelgewächsen, die viele der Durchgänge blockieren zum Selbstschutz benutzt. Zwar sind die Gegenmittel großzügig verteilt, trotzdem sollten Sie vor der Einnahme einer Ampulle alle Gewächse in direkter Umgebung abtöten. Vielmehr hüten sollten Sie sich vor der netten Dame (C1) im Norden. Lassen Sie sich auf keinen Fall auch nur auf ein Gespräch mit ihr ein, wenn Sie das Spiel lebend beenden wollen. Es ist nötig, alle Gänge zu durchstreifen. Denn in den abgelegensten Truhen finden Sie Perlen, die Sie zur Beendigung des Levels brauchen. Einige Truhen beherbergen auch sehr nützliche Dinge. So zum Beispiel den Totenkopfspruch (T5), eine Figur zur Verkoppelung von Seelen (T4), einen tollen Schild (T2), einen Gegenzauber (T1) und eine tragbare Truhe, die Sie Ihren zwei Säcken hinzufügen können, um Ihr Inventar besser zu organisieren. Bodenplatten sind hier nicht zu erkennen, liegen dafür aber meist direkt vor der entsprechenden Wand oder Tür. Haben alle acht Perlen ihren Weg zu Ihnen gefunden, können Sie durch eine nördliche Tür (G1) den inneren Bereich des Labyrinths betreten. Hinter den zwei breiten Gängen, die von jeweils drei Kugeln durchquert werden, entdecken Sie einen seltsamen Kopf (C2) in der Wand. Wenn Sie in das Loch (K) neben diesem eine Perle werfen, öffnet sich die verschlossene Tür. Selbiges müssen Sie natürlich bei den acht weiteren Türen tun. Hinter der letzten Tür entdecken Sie erneut ein Loch - leider fehlt Ihnen die passende Perle. Also laufen Sie stur durch





den Teleporter (G2). Nach einigem Hin und Her mit weiteren Teleportern finden Sie in einer Truhe (T6) die letzte Perle, mit der Sie sich wieder auf den Rückweg zum Ausgangspunkt machen. Dort werfen Sie die Perle in das Loch und durchschreiten den zweiten Teleporter (G3), der Sie an die Stelle (X) versetzt. Der Teleporter (G4) im Zentrum bringt Sie in den Nordteil, in dem das Versunkene Schiff liegt.

Das Versunkene Schiff:

Zielstrebig schlagen Sie sich nach Osten durch. Dort finden Sie hinter einer Tür auch schon den Dämon, den der Zauberer erwähnte. Er erzählt, daß sich die Macht des Warlords aus der dunklen Masse erschöpft. Er bietet Ihnen an, im Austausch gegen acht Herzen der Matrosen acht Hinweise darauf zu geben, wie Sie einen Behälter bauen können, der der Kraft der dunklen Masse gewachsen ist. Also ziehen Sie angeekelt durch das Schloß und erledigen einen Matrosen nach dem anderen. Im Westen erhalten Sie Zutritt zu einem Altar, wenn Sie ein Goldstück in das Loch (K1) in der Wand werfen. Legen Sie einen großen Steinbrocken auf die Bodenplatte (P1) des Raums, um die Tür gegenüber zu öffnen. Laufen Sie schnell rückwärts durch den Teleporter, wodurch Sie einen kleinen Bereich mit zwei weiteren Platten (P1, P2) erreichen. Wenn Sie diese belasten, öffnen sich im Nord-Westen zwei Türen (G10, G11). Nehmen Sie den Brocken wieder herunter von der Bodenplatte und führen Sie die ganze Prozedur noch einmal auf der Gegenseite durch. Ziehen Sie im Nord-Osten an allen Ankerketten (H2-H9). Dadurch werden die Bodenplatten vor den jeweiligen Türen aktiv. Nachdem Sie im Untergeschoß vier Herzen einsammeln konnten, machen Sie sich auf, das zweite Deck zu betreten. Durch die erste Tür gelangen Sie in einen Thronsaal. Von dort aus geht es weiter nach Osten, wo Sie hinter einer Illusionswand eine Kette (H10) entdecken. Mit dieser müssen Sie bei (F2) die beiden Kugeln so anordnen, daß beide am westlichen Rand auf einer Platte liegen. Auf diese Weise verschwindet einmal mehr eine Geheimwand (G12). Haben Sie hier alles leergeräumt, begeben Sie sich in den Westen und betreten am Ende des langen Gangs einen riesigen Raum. In diesem müssen Sie die Steinblöcke (B1-B4) auf die Platten in der jeweiligen Ecke schieben, um die nördliche Wand (G13) zu öffnen. Wenn Sie sich weiter nach Westen wenden, müssen Sie im nächsten Gang öfter einer Kugel ausweichen. Nachdem Sie mit dem Schlangenschlüssel, den einer der Matrosen im Thronsaal verlor, die Tür geöffnet haben, betreten Sie das Quartier des Kapitäns. Treten Sie auf die Platte in der Mitte des Vorraums, gehen Sie aber nicht durch die geöffnete

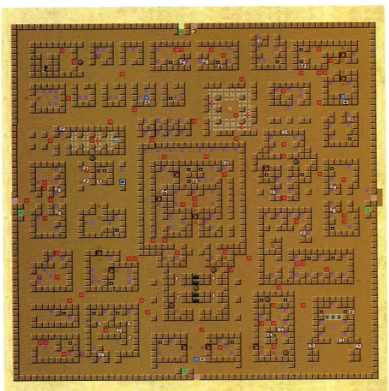


Wand, sondern zurück in das Quartier, wo jetzt der Teleporter verschwunden sein müßte. An dessen Stelle finden Sie hier einen Hebel vor (H11), der das Kraftfeld im Geheimraum ausschaltet. In dem Raum finden Sie einen zweiten Hebel, den Sie natürlich ebenfalls benutzen, woraufhin eine Türe anfängt, sich ständig zu öffnen und zu schließen. Nehmen Sie die neue Ausrüstung an sich und gehen Sie zurück zum Dämon, der Ihnen für jedes Herz einen Hinweis zum Bau des Behälters gibt:

1. Hinweis: Die Truhe muß in unzerstörbaren Stahl eingefaßt sein.
2. Hinweis: Ein Herz aus glitzerndem Stein.
3. Hinweis: Ein Extrakt aus Drachenbernstein.
4. Hinweis: Ein Opfer aus Ton, um alle Teile zu verbinden.
5. Hinweis: Das Holz des verschlagenen Baumes.
6. Hinweis: Den Geist eines toten Helden.
7. Hinweis: Tränen des weinenden Mondes.
8. Hinweis: Den schwarzen Gnarl aufsuchen.

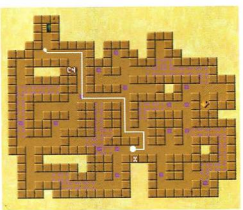
Durch das Unterwasserlabyrinth erreichen Sie die Untergrundstadt - aber werfen Sie Ihre Gegengifte ja nicht weg!

Untergrundstadt



Überall sind Zettel verstreut, die die Bevölkerung anweisen, die Stadt zu evakuieren. Doch durch zwei Gespräche (C1, C2) wird Ihnen klar, daß die Menschen geblieben waren, um Ihre Stadt zu verteidigen - vergeblich. Ihr Startpunkt ist der Westeingang der Stadt. Zu den Häusern gibt es drei verschiedene Schlüssel: Blaue, grüne und silberne. Auf der Karte sind die entsprechenden Schlösser (Kb), (Kg) und (Ks) gekennzeichnet. Durch die vier äußeren Gänge fliegen wieder Fäuste. Diese können Sie aber inzwischen einfach reflektieren, indem Sie den entsprechenden Zauber anwenden. Beginnen Sie Ihre Durchforstung im Süd-Osten. Vor dem ersten Haus brennen zeitweise Säurefeuer und vor dem Eingang steht ein Teleporter, der Sie immer wieder an die gleiche Stelle zurückversetzt. Legen Sie zuerst den Hebel (H1) neben dem Eingang um, dann den westlichen (H3) und zuletzt den östlichen (H2). Hinter den Illusionswänden des Raums finden Sie zwei Truhen, in denen ein Zauber liegt. Anschließend betreten Sie das nächste Haus in westlicher Richtung. Im nördlichen Teil dieses Hauses steht eine erreichbare Truhe und eine weitere, die durch eine Kugel versperrt bleibt. Im Süden finden Sie in der Truhe einen Sonnenschlüssel, an der Wand einen Hebel. Legen Sie diesen um und räumen Sie dann die zweite Truhe im Norden aus. Im Zentrum der Stadt treffen Sie auf ein wohlbehütetes Gebäude (F). In dessen Hauptraum können Sie sich einen Totenkopfschlüssel erkämpfen. Durch den zweiten Gang von Westen aus gelangen Sie in ein kleines Zimmer. Wenn es Ihnen gelingt, den Boten zu erledigen, sind Sie um einen guten Kopfschutz reicher. Sie werden eine weitere Tür vorfinden. Diese öffnet sich gleichzeitig mit der Eingangstür (P4). In einer der Truhen liegt eine Sonnenscheibe (T5). Das nächste interessante Haus finden Sie im Westen. Dort öffnen sich beide Türen gleichzeitig, wenn Sie auf die Platte (P3) treten. Anschließend gehen Sie in nördlicher Richtung, bis Sie auf ein Gebäude treffen, das von vier Bodenplatten umgeben ist. Der Eingang dieses Gebäudes ist durch ein Kraftfeld zusätzlich gesichert. Um die Tür zu öffnen, müssen Sie zuerst die nördliche Platte (P1) auf der Westseite belasten und anschließend die südliche (P2). Wenn Sie nun kraftvoll rückwärts gegen das Kraftfeld angehen, gelangen Sie in den sich dahinter befindlichen Raum, in dem Sie einen violetten Schlüssel finden. Wenn Sie genug Steine haben, können Sie auch zusätzlich die beiden Platten auf der Ostseite beschweren, wodurch das Kraftfeld ganz ausgeschaltet wird. Der violette Schlüssel öffnet den Weg zum Magiealtar (K2). Den Heilungsaltar finden Sie etwas nordöstlicher. Ein Mädchen (C1) erzählt Ihnen von Ihrem Vater, der angeblich einen sehr großen, wunderschönen Edelstein gefunden hat. Als nächstes sprechen Sie im Nordosten mit dem Kobold des Stadtmagiers. Nach dem kurzen Gespräch lassen Sie den Schläfer allein und betreten das Haus gegenüber. Hier finden Sie in einer Truhe (T2) die Posaune des Erdbebens. Begeben Sie sich Richtung Süden. Dort finden Sie ein Haus, in dem eine Kugel den Weg zwischen Ihnen und weiteren Feinden kreuzt. Der sicherste Weg ist, eine Armbrust oder einen Wurfstern zur Hand zu nehmen und damit zu hantieren. An der Nordwand des Hauses finden Sie einen Hebel (H5), der im Gang, in dem die Kugel rollt, abwechselnd links und rechts die Tür öffnet. In einer der Truhen müßte eine Sanduhr liegen. Wenn nicht, finden Sie sicherlich in einem der anderen Häuser eine solche. Mit dieser Uhr ausgestattet, laufen Sie zurück zum Haus des Kobolds. Öffnen Sie die Tür des Hauses, betreten Sie es aber nicht. Benutzen Sie die Sanduhr, treten Sie ein und warten Sie vor dem Kobold, bis die Zeit wieder weiterläuft. Und schon umfaßt Ihr Zauberrepertoire einen Spruch mehr. Bei einem der Monster finden Sie ein steinernes Symbol, ein Ankh. Dieses öffnet, wenn Sie es in das Loch in der Wand (K3) werfen, ein weiteres Haus. Laufen Sie den Gang des Hauses geradeaus weiter und treten Sie an dessen Ende viermal auf die Steinplatte. Somit geben sämtliche Türen den Weg frei. Finden Sie auf Ihrer Karte keine freien Stellen mehr, können Sie es wagen, im Nord-Westen die Minen zu betreten...

Die Mine



Direkt am Eingang finden Sie den Vater (C4) des kleinen Mädchens. Er erzählt, er habe nach einem Edelstein gesucht, wie er nur alle tausend Jahre gefunden wird. Für sterbliche Augen sei dieser Stein in den Minen nur in Verbindung mit einem Amulett sichtbar. Der Mann überläßt Ihnen das Amulett, um mit seiner Tochter aus der Stadt zu fliehen. Also legen Sie es an und reparieren den Tunnelgang per Zauberspruch. Ihre Gegner sind Hofnarren, die mit Totenköpfen um sich werfen. Auf die Distanz können Sie sich noch mit Ihrem Reflexionszauber retten - kommt es aber zum Nahkampf, hilft es nur noch, wild und ohne Unterlaß darauf loszuhauen und zu hoffen, daß der Narr zuerst stirbt. Am besten lassen Sie alle anderen Gänge außer acht und begeben sich direkt zur Fundstelle des Diamanten (X). In den anderen Gängen lauern nur weitere Narren - und Schätze gibt es auch nicht zu entdecken. Also nehmen Sie sich den Herzstein aus der Wand und machen Sie, daß Sie wieder herauskommen. Anschließend können Sie die Untergrundstadt hinter sich lassen und durch den Nordausgang zum Älteren Baum gehen.

Den zweiten Teil dieser Komplettlösung präsentieren wir Ihnen in der nächsten Ausgabe!

Daniel Kreiss ■

Komplettlösung - Teil 2

Wing Commander 4

Im zweiten und letzten Teil unserer Wing Commander Komplettlösung geben wir Ihnen natürlich wieder Tips zur optimalen Bewaffnung für die jeweilige Mission damit Sie in den Genuß der sehenswerten Endsequenzen kommen.

Mission L3: Speradon - „Tough Decision"

Wingman: Primate, Maniac, Turbo
Raumschiff: Nur Avenger
Bewaffnung: 4 Image Recognition, 4 Friend-or-Foe Missiles

Sie müssen Dekker auf dem Leitschiff eines konföderierten Konvois absetzen. Bevor Sie NavPoint 1 erreichen, erhalten Sie eine Nachricht von Sosa, daß Catscratch in Gefahr ist. Sie müssen sich zwischen Ihrer Mission (L3-2) und Catscratch (L3-1) entscheiden.
TIP: Die Longbow hat Catscratch im Visier. Zerstören Sie sie mit Image Recognition Missiles. Wenn Sie Catscratch gerettet haben, zerstören Sie sein Schiff.

NavPoints

L3-1	L3-2
A. Sosa's Nachricht	A. Sosa's Nachricht
1. Konvoi	1. Konvoi
2. Neu: Catscratch Rettung	2. Intrepid
3. Intrepid	

Missionsparameter: Wenn Sie Catscratch retten, fahren Sie mit Mission L4A oder L4B fort. Wenn Sie dem Pfad L3-2 gefolgt sind und Dekker abgesetzt und wieder abgeholt haben, geht es mit Mission L4-B weiter.
Fehlschlag: Wenn Sie sich für die Rettungsaktion entscheiden und versagen, geht es weiter mit L4-1 oder L4-2. Anderenfalls fahren Sie mit L4-2 fort.

Mission L4-1: Speradon - „Mission Resumed"

Wingman: Primate, Maniac, Hawk, Catscratch
Raumschiff: Nur Avenger
Bewaffnung: 4 MIPs, 1x4 Leech, 1x4 Image Recognition Missiles

Setzen Sie den durch die Rettung von Catscratch unterbrochenen Angriff auf den konföderierten Konvoi fort. Wilford wird Sie außerdem beauftragen, einen Transporter anzugreifen.
TIP: Konzentrieren Sie sich an NavPoint 1 zunächst auf die Hellcats. Die Transporter bleiben wo sie sind. Danach attackieren Sie den Cruiser mit Ihren Missiles. Machen Sie den Transporter (Neu: NavPoint 2) mit Leech Missiles kampfunfähig.

NavPoints
1. Konvoi 2. Neu: Transporter abfangen 3. Intrepid

Missionsparameter: Schleusen Sie Dekker ein und holen Sie ihn wieder ab. Diese Mission hat keinen Einfluß auf den weiteren Verlauf. Machen Sie den Transporter (Neu: NavPoint 2) kampfunfähig, damit Dekker ihn entern kann. Weiter mit Mission M1.
Fehlschlag: Der Black Lance Transporter wird nicht geentert. Game Over!

Mission L4-2: Speradon - „Defectors"

Wingman: Egal
Raumschiff: Banshee
Bewaffnung: 2x2 Leech Missiles, 2x 2 Image Recognition Missiles

Beschützen Sie drei Bearcat-Piloten, die überlaufen wollen. Danach erhalten Sie den Auftrag, Dekkers Truppen zu einem Schiff in der Nähe zu eskortieren.



TIP: Greifen Sie die feindlichen Bearcats mit Leech Missiles an. Machen Sie den Transporter an NavPoint 2 ebenfalls mit Leech Missiles kampfunfähig.

NavPoints:
1. Trockendock
2. Neu: Black Lance Transporter
3. Intrepid

Missionsparameter: Zerstören Sie alle Dragons und machen Sie den Transporter kampfunfähig. Weiter mit Mission M1.
Fehlschlag: Alles andere ist ein Fehlschlag der Mission. Game Over!

Mission M1: Telamon - „Planet FT957"

Wingman: Solo oder mit Panther
Raumschiff: Dragon
Bewaffnung: Image Recognition mit Mace Missiles am Hardpoint

Eskortieren Sie Dekker zum Planeten FT957. Landen Sie dort, um einem Notruf auf den Grund zu gehen.
TIP: Wenn Sie einen Dragon fliegen (M1-1), können Sie mit Autopilot an den feindlichen Dragons vorbeifliegen - allerdings werden Sie von Ihren nichtsahnenden Kameraden beschossen. Wenn Sie einen Borderworld Fighter fliegen (M1-2) ist das Gegenteil der Fall.

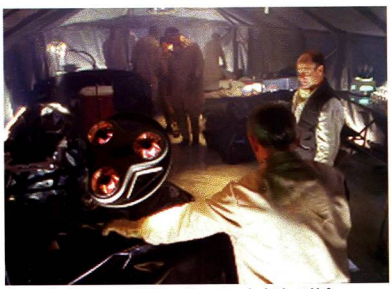
NavPoints
1. Nichts passiert
2. Dragons
3. Planet FT957
A. Unerwarteter Angriff
B. Unerwarteter Angriff

Missionsparameter: Sie landen, zusammen mit Dekker, auf FT957. Weiter mit M2.
Fehlschlag: Wenn nicht: Game Over!

Mission M2: Callimachus - „Blair's Jump"

Wingman: Egal
Raumschiff: Nur Dragon
Bewaffnung: 2x1 Mace, 2x2 Leech, 2x3 Image Recognition Missiles

Machen Sie den Jump in das Axius System. Zerstören Sie die Dragons am ersten NavPoint, bevor diese den Jump machen können. Erst dann können Sie den Jump ins Axius System wagen.
TIP: Die beiden Dragons vor deren Jump zu zerstören, ist ein Frage des Timings. Schalten Sie sofort Ihre Afterburner ein. Fliegen Sie genau in der Mitte - zwischen dem Jump Point und den Dragons. Setzen Sie nun Ihre Leech Missiles oder Image Recognition Missiles ein. An den vier Dragons am NavPoint 2 kommen Sie mit Autopilot unerkannt vorbei. Schießen Sie auf keinen Fall auf die Starbase oder feindliche Schiffe.



Ihre Entscheidungen im Spiel führen Sie zu einer der beiden Schlußsequenzen.

NavPoints
1. 2 Dragons in Vorbereitung für Jump
2. Jump Point Ausgang
3. Neu: Black Lance Starbase

Missionsparameter: Zerstören Sie beide Dragons vor dem Jump und landen Sie auf der Starbase. Weiter mit Mission M3.
Fehlschlag: Wenn einer oder beide Dragons den Jump durchführen und/oder wenn Sie das Feuer auf die Starbase eröffnen.

Mission M3: Axius - „Jump Back"

Zurück zur Intrepid!
TIP: Nach dem Takeoff setzen Sie Ihren Cloaker ein und machen sich via Autopilot aus dem Staub. Zerstören Sie die vier Dragons an NavPoint 1. Zerstören Sie den Transporter an NavPoint 2.

NavPoints
A: Takeoff von der Starbase.
1. Jump Point Eingang
2. Jump Point Ausgang
3. Intrepid

Missionsparameter: Landen Sie auf der Intrepid. Weiter mit N1.
Fehlschlag: Wenn Sie nicht landen, ist das Spiel zu Ende.

Mission N1-1: Ella - „Sneak by Ella"

Wingman: Egal
Raumschiff: Dragon
Bewaffnung: Image Recognition Missiles

Vor dieser Mission führen Sie ein Gespräch mit Panther und Hawk über den Flash-Pak. Wenn Sie mit Panther übereinstimmen (keine Zivilopfer), fliegen Sie diese Mission. Wenn Sie mit Hawk übereinstimmen (Krieg verlangt Opfer), fliegen Sie die Mission N1-2. Eskortieren Sie die Intrepid sicher an der Ella Superbase vorbei.
TIP: Die Longbows versuchen die Intrepid mit Torpedos zu zerstören. Greifen Sie daher zuerst die Longbows an. Ignorieren Sie die Großraumschiffe. Machen Sie den Jump auf der Intrepid - sie können selbst in einem Dragon nicht alleine jumpen. Erbitten Sie nach der Mission **sofort** Landeerlaubnis. Obwohl diese Mission länger und schwieriger als N1-2 ist, erleichtert sie den weiteren Verlauf des Spiels, insbesondere Mission N4.

NavPoints
A. Unerwarteter Angriff
B. Unerwarteter Angriff
C. Unerwarteter Angriff
1. Jump Point

Missionsparameter: Eskortieren Sie die Intrepid zum Jump Point.
Fehlschlag: Die Intrepid wird zerstört oder macht den Jump ohne Sie. Verloren im All!

Mission N1-2: Ella - „Flash-Pak"

Wingman: Egal
Raumschiff: Nur Dragon
Bewaffnung: Vorgabe

Vor dieser Mission führen Sie ein Gespräch mit Panther und Hawk über den Flash-Pak. Wenn Sie mit Panther übereinstimmen (keine Zivilopfer), fliegen Sie die Mission N1-1. Wenn Sie mit Hawk übereinstimmen (Krieg verlangt Opfer) fliegen Sie diese Mission. Zerstören Sie die

Ella Superbase mit dem Flash-Pak, während die anderen Piloten die Intrepid zum Jump Point eskortieren.
TIP: Ignorieren Sie die Fighter und attackieren Sie sofort die Basis. Sie können Ella auch ohne den Flash-Pak zerstören. Zwei Torpedos und mehrere Dumbfires genügen auch. In diesem Fall können sie den Flash-Pak in der Mission N4 einsetzen, die schwieriger ist.

NavPoints
1. Ella Superbase 2. Jump Point

Missionsparameter: Ella wird zerstört, und sie landen auf der Intrepid vor deren Jump. Weiter mit Mission N2.
Fehlschlag: Die Intrepid wird zerstört oder macht den Jump ohne Sie.

Mission N2: Ella - „Vesuvius"

Wingman: Egal
Raumschiff: Nur Dragon
Bewaffnung: Vorgabe

Die Vesuvius startet einen Angriff auf Sie. Verteidigen Sie die Intrepid.
TIP: Benutzen Sie die U-Taste, um den jeweils nächsten Fighter anzuvisieren. Falls Wing Commander in dieser Mission (oder anderen) zu langsam läuft: Schalten Sie Video mit Ctrl-V aus, und benutzen Sie den VGA-Modus, um eine bessere Bildrate zu erzielen. Alternativ versuchen Sie die Musik auszuschalten oder das Grafikdetail zu verringern.

NavPoints
1. Intrepid

Missionsparameter: Zerstören Sie alle Hellcats, und landen Sie auf der Intrepid. Weiter mit Mission N3.
Fehlschlag: Intrepid wird zerstört.

Mission N3: Sol - „St. Helens"

Wingman: Maniac
Raumchiff: Dragon
Bewaffnung: Heat Seeker und Image Recognition Missiles (Dragon), Heat Seeker (Banshee)

Eisen und die St. Helens unterstützen Ihren erneuten Angriff auf die Vesuvius.
TIP: Befehlen Sie allen eigenen Piloten anzugreifen. Fliegen Sie nicht zwischen der St. Helens und der Vesuvius. Falls Wing Commander in dieser Mission (oder anderen) zu langsam läuft: Schalten Sie Video mit Ctrl-V aus und benutzen Sie den VGA-Modus, um eine bessere Bildrate zu erzielen. Alternativ versuchen Sie die Musik auszuschalten oder das Grafikdetail zu verringern.

NavPoints
1. Jump Point Eingang

Missionsparameter: Zerstören Sie alle Fighter der Vesuvius. Weiter mit Mission N4.
Fehlschlag: Intrepid wird zerstört oder die St. Helens macht den Jump, bevor Sie auf der Intrepid landen.

Mission N4: Sol - „Try Again"

Wingman: Egal
Raumchiff: Dragon
Bewaffnung: Flash-Pak und Dumbfire (Dragon), Dumbfire (Avenger)

Zerstören Sie die Vesuvius. Wenn Sie den Flash-Pak nicht in Mission N1 eingesetzt haben, fliegen Sie in die Vesuvius hinein und werfen ihn



Großhandel für Computerspiele und Zubehör

PC
CD ROM
SONY PSX
MPEG

Wir liefern auch:
CD-ROM-Laufwerke
Controller
CPU's
Drucker
Festplatten
Grafikkarten
Joysticks
Kabel
Monitore
Motherboards
Netzwerk-zubehör
PC-Gehäuse
Soundkarten
Simm's
Tastaturen

Bitte nur Händler-anfragen!

Groß Electronic
Computerspiele + Zubehör
Passauer Straße13
D-94133 Röhrnbach
Tel. 0 85 82 / 96 05-0
Fax 0 85 82 / 96 05-99

GAMBLERSOFT
LADEN & VERSAND

Tel/Fax: 07 11/34 33 87
Laden: Esslinger Str. 37
73760 Ostfildern-Nellingen

Conquest of t.N.W. d 79,90
D d 79,90
Urban Runner d 79,90

PC CD-ROM

11th Hour	d 82,90	Rivers of Dawn	d 64,90
7th Guest	A 24,90	Sam & Max	d 37,90
8th Musketeer	d 64,90	Shannara	d 69,90
3 D Lemmings	A 82,90	Shell Shock	d 69,90
3 D Pinball	A 64,90	Shivers	d 74,90
Adams Family Pinball	A 69,90	Sid Meier Classic	d 85,90
Aces Collection	A 64,90	Silent Hunter	d 74,90
Albion	d 84,90	Silent Thunder	A 79,90
Amerika 1861-1865	d 78,90	Sim City 2000 CD Coll.	d 89,90
Apache Longbow	d 72,90	Sim Isle	d 74,90
Assaut Rigs	d 64,90	Sim Tower	d 74,90
Bad Mojo	d 72,90	Sim Town	d 63,90
Batman Forever	d 78,90	Simon t. Sorc. 2 + T.S.	d 65,90
Battle Isle 3	d 74,90	Space Bucks	d 63,90
Bernhard Langer Golf	d 64,90	Space Marines	d 79,90
Bleifuß	A 49,90	Spycraft: T Great Game	d 74,90
Braindead 13	d 64,90	Star Trek Deep Spa. N.	A 79,90
Caesar II	d 74,90	Steel Panthers	d 69,90
Capitalism	d 79,90	Stonekeep	d 89,90
Chronicl. of the Sword	d 69,90	Strike Base	d 64,90
Chronomaster	d 69,90	Terra Nova	d 79,90
Colony Wars 2492	d 77,90	Terminator Fut.Shock	A 69,90
Command & Conquer	d 82,90	TFX 2000	d 79,90
Com.&Conq.Mss.Disk	d 28,90	The Dig	d 79,90
Conquerer AD 1086	d 74,90	Thunderhawk 2	d 69,90
Crusader-No Remorse	d 79,90	Tie Fighter	d 79,90
Cyber Judas	A 74,90	Tilt	d 49,90
Cyberia 2	d 69,90	Top Gun-Fire at Will	d 87,90
Cybermage	d 79,90	Torin's Passage	d 79,90
Das Schwarze Auge 3	d 89,90	Warcraft 2	d 74,90
Day of the Tentacle	d 34,90	Warcraft 2: Exp. Disc	d 24,90
Defcon 5	A 69,90	Warhammer	d 74,90
Der Druidenzirkel	d 64,90	Werewolf vs Comanche	e 69,90
Der Planer 2	d 76,90	Westwood Complet	d 69,90
Descent 2	A 79,90	Widget Workshop	d 64,90
Destruction Derby	A 82,90	Wing Commander 3	d 81,90
Die Fugger 2	d 75,90	Wing Commander 4	d 97,90
Die Siedler	a. A.	Wipe Out	A 82,90
Discworld	d 69,90	Worms	d 62,90
Earthsiege 2	A 74,90	WWF Wrestlemania	A 79,90
Earthworm Jim	d 64,90	X-Wing	d 69,90
Earthworm Jim 1 + 2	d 69,90	Z	d 69,90
ESPN Extreme Games	d 49,90	Zork Nemesis	e 74,90
F-1 Grand Prix 2	d 97,90		
Fast Attack	d 64,90	**PC 3,5"**	
FIFA Soccer 96	d 79,90		
Flight Simulator 5.1	d 106,90	Alladin	A 54,90
FX-Fighter	A 69,90	Das Dschungelbuch	A 46,90
Gabriel Knight II	d 79,90	Hanse - Die Expedition	d 46,90
Gender Wars	d 78,90	König der Löwen	d 54,90
Grand Prix Manager	d 84,90	Pinball Illusions	A 59,90
Goblins 1 + 2	d 22,90	Pole Position	d 89,90
Goblins 3	d 22,90	Sim City 2000	d 79,90
Hattrick (Kanon)	d 78,90	Sim Tower	d 74,90
Heroes of Might & Magic	d 79,90	Simon the Sorcerer 2	d 74,90
Hexen	A 44,90	Worms	d 62,90
Huga 3	d 69,90	Z	d 69,90
Indiana Jones 4	d 37,90		
Indy Car Racing 2	d 69,90	**Zubehör**	
Judge Dredd	A 78,90		
Johnny Bazookatone	d 64,90	Gravis Analog Black	35,90
Mad TV 2	d 74,90	Gravis Analog Pro	53,90
Magic	d 72,90	Gravis Firebird	112,90
Magic Carpet 2	d 69,90	Gravis Game Pad	37,90
Maniac Karts	d 34,90	Gr. Grip Pad Set NHL	166,90
Mechwarrior2Exp.Pack	d 39,90	Gravis Phoenix	185,90
Mechwarrior2Spec.Edit	d 74,90	Sound Bl. 16 PnP	179,00
Merlin's Zauberlehrling	d 49,90	Sound Bl. 32 PnP	277,00
Monopoly	d 57,90	Sound Bl. AWE 32 PnP	418,00
Myst Sp. Edition	d 63,90	YAMAHA DB50XG	199,00
NBA Jam Tournament	A 79,90	YAMAHA SW20 Sou.Edge	242,00
NBA Live 96	d 79,90		
Need for Speed	d 78,90	**Playstation**	
NHL Hokey 96	d 79,90		
Offensive	d 74,90	Grundgerät	555,00
Panzer General 2	A 69,90	Memory Card	44,90
PC Games Cheat	d 29,90	Alien Trilogy	A 89,90
Phantasmagoria	d 79,90	D	A 84,90
Pinball 95	d 49,90	Total NBA	A 94,90
Pitfall Mayan Adv.Win 95	d 74,90		
Pole Position	d 84,90	**Lernsoftware**	
Police Quest SWAT	d 74,90		
Primal Rage	A 69,90	ADI: Deutsch 1.-8. KL	69,90
Prinz of Persia Coll.	A 44,90	ADI: Mathe 1.-8. KL	69,90
Pro Pinball-The Web	A 49,90	Die Kinderbibel	34,90
Putty Squad	A 69,90	Carmen Sandiego	79,90
Ran Soccer	d 79,90	Circus	55,90
Ran Trainer 2	d 74,90	Coctel Kit 4-7	65,90
Rayman	A 63,90	Leonardo-Reise i.d. Zeit	54,90
Rebel Assault	d 34,90	Leonardo-im Traumland	54,90
Rebel Assault 2	d 79,90	Leonardo-im Weltall	54,90
Red Ghost	d 74,90	LexiKids	64,90
Revolution X	d 79,90	Tuneland	54,90
Ridge Racer	d 49,90	Urmels Film Studio	54,90
Rise of the Robots 2	A 79,90	Zurk & d.Tiere d.Regenw.	54,90

Preisliste kostenlos!
Lösungshefte bei Vorkasse je Stück (Porto inklusive) 18,– DM
Bitte Neuheiten telefonisch abfragen
d = kpl. deutsch, e = kpl. englisch, A = dt. Anleitung
Versandkosten: Vorkasse (nur EC!) 6,90, NN 8,90 + 3,– NN Gebühr.
Annahmeverweigerung:
25 % Kaufsumme aber nicht weniger als 30 DM!
Liefernpreise können variieren, Irrtümer und Druckfehler vorbehalten. Es gelten unsere AGB.
Händleranfragen erwünscht.

ab. Anderenfalls zerstören Sie die Vesuvius mit normaler Bewaffnung.
TIP: Fliegen Sie in den Hangar der Vesuvius und werfen Sie entweder den Flash-Pak ab, oder feuern Sie eine volle Ladung Dumbfires und Torpedos. Konzentrieren Sie sich auf die Vesuvius. Die übrigen Fighter geben nach deren Zerstörung auf.

NavPoints:
1. Jump Point Ausgang

Missionsparameter: Zerstören Sie die Vesuvius. Weiter mit O1
Fehlschlag: Die Intrepid wird zerstört.

Mission O1: Sol - „Seether"

Wingman: Solo
Raumschiff: Dragon
Beste Bewaffnung: Leech Missiles

Fliegen Sie durch die terranischen Verteidigungslinien zur Vollversammlung. Entlarven Sie Tolwyn als Verräter. Auf dem Weg werden Sie von Seether abgefangen. Sie müssen Seether besiegen.
TIP: Seether besiegen Sie mit Leech Missiles. Lassen Sie ihn angreifen. Sobald er enttarnt, feuern Sie auf die Nase seines Fighters. Wenn er den Angriff abbricht, setzen Sie die Leech Missiles ein. Sie müssen sie Starbase zerstören, bevor Sie via Autopilot zur Erde fliegen können.

NavPoints:
1. Seether 2. Starbase 3. Erde

Missionsparameter: Besiegen Sie Seether. Weiter mit O2.
Fehlschlag: Alles andere. Game Over!

Mission O2: Sol - „The Great Assembly"

Geschafft? Nicht ganz! Obwohl es sich hier nicht um eine Flugmission handelt, können Sie das Spiel trotzdem noch verlieren. Sie müssen die Versammlung davon überzeugen, daß Tolwyn ein Verräter ist. In der Filmsequenz gibt es drei Schlüsselentscheidungen, von denen Sie zwei richtig wählen müssen. Die richtigen Entscheidungen sind: "Er wird sich selbst verraten", "wie Biowaffen" und "Erzähl Ihnen mehr".

Es gibt zwei verschiedene Sieger-Endgames, die sich nach Ihren allgemeinen Entscheidungen während des Spiels (Folgen Sie eher Panthers Rat oder Hawks?) richten.

Das war's! Ihre nächste Mission: Gedulden Sie sich ein paar Jährchen bis Wing Commander 5 erscheint!



Wie sich herausstellt ist Ihre Antipathie gegenüber Tolwyn nicht unbegründet.

Komplettlösung

Ripper

Bei unserer Komplettlösung haben wir uns mit dem Schwierigkeitsgrad „Medium" durch das Spiel gearbeitet. Wenn Sie lieber selbst noch ein bischen herumtüften wollen haben Sie bei dieser Lösung die Möglichkeit nur die Randspalten zu lesen, um zumindest die richtige Reihenfolge der abzulaufenden Gegenden herauszubekommen.

Prolog — Reden Sie mit Magnotta und Karl. Scannen Sie die zerbrochene Tasse und setzen Sie sie im W.A.C. zusammen. Die Teile passen nicht exakt aufeinander, daher reicht es, sie an den richtigen Stellen zusammenzufügen.

Akt I

Police Station — Sprechen Sie mit Brannon. Scannen Sie die zwei Schriftstücke in Magnotta´s Apartment und lesen Sie sie.

Tibeca Center — Unterhalten Sie sich mit der Empfangsdame. Fahren Sie mit dem Lift in den ersten Stock und sprechen Sie mit Dr. Burton und Dr. Cable. Sehen Sie sich das Bild des Rippers auf dem Monitor und die holografische Aufzeichnung daneben an. Fahren Sie mit dem Lift zur Pathologie und reden Sie mit Farley. Sehen Sie sich die drei Leichen an.

Newsroom — Sprechen Sie mit Ben, lesen Sie die Notiz von Catherine und sehen Sie ihr Rolodex durch.

Cyberspace — Lesen Sie den Virtual Herald. Begeben Sie sich zur Bibliothek und sprechen Sie dort mit dem Bibliothekar. Holen Sie aus dem Mülleimer eine Liste mit den Nummern heraus. Um an das gewünschte Buch zu kommen, geben Sie HC2021R ein.

Catherine´s Apartment — Erstellen Sie mit den Kristallen das Sternbild Fische.

Reihe	Stelle	Reihe	Stelle
1	3	5	2, 9
2	1	6	4
3	4, 8	7	7, 9
4	6	8	5

Merken Sie sich das Buch, auf das der Lichtstrahl fällt.

Soap Beatty´s Smokehouse — Unterhalten Sie sich mit Soap Beatty. Durchsuchen Sie das Zeitschriftenregal und scannen Sie die Computeranleitung.

Wofford Cottage — Sprechen Sie mit Covington Wofford. Im Wohnzimmer und im ersten Stock des Hauses befinden sich drei Rätsel.

Das Rätsel mit dem Ball
1. Zug: Schalter Nummer 1, 2 und 5 müssen an sein.
2. Zug: Schalten Sie Nummer 2 und 5 aus. Schalten Sie Nummer 4 ein.

Das Rätsel mit den Geldstücken — In der Kasse müssen der Reihe nach die Geldstücke im Wert von 5, 10, 25 und 5 erscheinen.

Das Rätsel mit den Uhren — Stellen Sie die Uhren.
Digitaluhr: 14 Uhr 35 Minuten
Kuckucksuhr: 8 Uhr 35 Minuten

Pyramidenuhr: 21 Uhr 35 Minuten
Kehren Sie zu Covington zurück und ersetzen Sie die drei durchgebrannten Vakuumröhren durch die neuen. Schalten Sie das Gerät an. Begeben Sie sich von Woffords Computer aus in den Cyberspace.

Cyberspace: Gehen Sie zu Wofford Well. Das Paßwort lautet: **Vulcan**. Sehen Sie sich die von Wofford entworfenen Modelle an. Gehen Sie zu Catherine´s Well. Das Paßwort lautet: **Horoscope**. Halten Sie während des Kampfes zur Verteidigung den rechten Mausknopf gedrückt. Wenn Sie den Kampf umgehen möchten, tippen Sie zu Beginn „**Arcade**" ein.

Café Duchamps: Unterhalten Sie sich mit Gambit Nelson und dem Barkeeper.

Tribeca Center: Reden Sie mit Farley.

Falcon Eddie´s: Sprechen Sie mit Twig.

Newsroom: Reden Sie mit Ben und begeben Sie sich dann in den Cyberspace.

Cyberspace: Gehen Sie zu Falcon Eddie´s Well. Das Paßwort lautet: **Circus Maximus**. Sie müssen auf die „bösen" Schießbudenfiguren schießen. Sie erscheinen meist als grünliche Skelette mit einer Waffe in der Hand.

Falcon Eddie´s: Reden Sie mit Eddie.

Akt II

Tribeca Center: Sprechen Sie mit der Empfangsdame, Dr. Burton und Eddie. Begeben Sie sich in Catherine´s Gehirn. Fahren Sie in die Pathologie und reden Sie mit Bob.

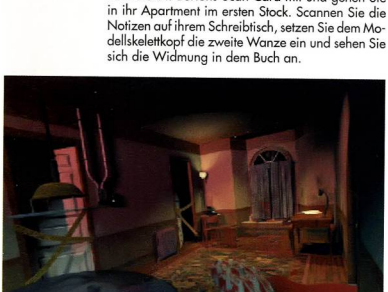
Police Station: Sprechen Sie mit Brannon und nehmen Sie Magnotta´s Scan Card mit. Gehen Sie zum Verhörraum und beobachten Sie durch das Fenster Magnotta mit zwei Verdächtigen. Gehen Sie zum Archiv und öffnen Sie dort Magnotta´s Aktenschrank.

Catherine´s Apartment: Das Paßwort für die Entschlüsselung von Catherine´s Tagebuch im W.A.C. lautet: **Scorpio**. Um an den Inhalt des Buches unter der Sternenkarte zu gelangen, drücken Sie in Uhrzeigerrichtung folgende Knöpfe: **1, 5, 5, 3, 6, 2**. Stecken Sie die gefundene CD-Rom in das Laufwerk von Catherine´s Computer. Merken Sie sich die mathematische Gleichung.

Newsroom: Geben Sie in den Taschenrechner ein: **46²/7INV=5**. Nehmen Sie die Abhöhrwanzen mit.

Police Station: Verstecken Sie eine der Wanzen in einer Zigarre in Magnotta´s Büro.

Tribeca Center: Unterhalten Sie sich mit der Empfangsdame. Nehmen Sie Dr. Burtons Scan Card mit und gehen Sie in ihr Apartment im ersten Stock. Scannen Sie die Notizen auf ihrem Schreibtisch, setzen Sie dem Modellskelettkopf die zweite Wanze ein und sehen Sie sich die Widmung in dem Buch an.



Wieder einmal hat der Ripper zugeschlagen...

CD-ROM · Play Station · Amiga · SATURN · SNES

jogetec

jogetec - Jörg Gieß
Zum Feldberg 10 · 61389 Schmitten
Tel.: (06084) 2066 · (0172) 6724940
Fax: (06084) 2356 BTX Gieß #

Weitere Titel ständig verfügbar !

Abuse	DV	68,95
AH-64 Longbow	DV	*83,95
Alien Trilogy	DV	*75,95
Alone in the Dark Trilogy	DV	68,95
Anvil of Dawn	**DV**	**74,95**
Arcade Amerika	DV	*65,95
ATF-US Fighter	**DA**	**81,95**
Bad Mojo		a. Anfr.
Baldies	DV	69,95
Battle Cruiser 3000	DA	63,95
Battle Arena Toshinden	**DA**	***69,95**
Civilization 2	**DV**	**79,95**
Command & Conquere	DV	85,95
Command & Conquere Mission	DV	31,95
Conquest of the new World	DV	*78,95
Chronicies of the Sword	**DV**	**73,95**
Chronomaster	DA	59,95
Cyberia 2	DV	*85,95
Daggerfall	DV	*75,95
Das Schwarze Auge 3	DV	*75,95
Deadline	DA	*39,95
Descent 2	DA	85,95
Der Planer 2	**DV**	***76,95**
Destruction Derby	DA	87,95
Die Fugger 2	DV	81,95
Die Pandora Direktive	DV	a. Anfr.
Die Siedler 2	**DV**	***69,95**
Duke Nukem 3D	**DV**	**75,95**
Earthsiege 2	DA	81,95
Earthworm Jim 1+2	DV	66,95
Ecstatica 2		a. Anfr.
Elisabeth I.	DV	*85,95
F1 Manager'96	**DV**	***73,95**
Fast Attack	DV	69,95
FIFA Soccer'96	DV	78,95
Formula One Grand Prix 2	**DV**	***93,95**
Gabriel Knight 2	DV	*81,95
Gender Wars	DV	*69,95
Grand Prix Manager	DV	81,95
Indy Car Racing 2	DV	72,95
Kingdom O'Magic	DV	*73,95
Mad TV 2	DV	*69,95
Master of Orion 2	**DV**	***79,95**
Mega Pack 5	DV	81,95
NBA Live'96	**DV**	**79,95**
NHL Hockey 96	DV	78,95
Need for Speed	DV	79,95
Normality Inc.	DV	*69,95
PC Game Cheat	DV	29,95
Pole Position	**DV**	**89,95**
Police Quest SWAT	DV	81,95
Raven Projekt	DV	56,95
Rayman	**DV**	**58,95**
Rebel Assault 2	**DV**	***79,95**
Riddle of Master Lu	**DV**	**87,95**
Ridge Racer	DV	*56,95
Ripper	DV	*79,95
Rise 2: Resurrection	DA	84,95
Shannara	**DV**	***71,95**
Shell Shock	DV	*69,95
Shivers	DV	81,95
Silent Hunter	**DV**	***69,95**
Silent Thunder	DA	77,95
Strike Base	DV	69,95
Stonekeepe	DV	89,95
Terminator Future Shock	**DV**	**73,95**
Terra Nova	DA	75,95
TFX: EF 2000	DV	84,95
The Dig	**DV**	**73,95**
This Means War	DV	74,95
Thunderhawk 2	DV	74,95
Tilt	DV	53,95
Top-Gun Fire at Will	**DV**	**78,95**
Touché - 5'th Musketeer	DV	66,95
Trak Attack	DA	73,95
Urban Runner	DV	*85,95
Virtual Snooker	DA	78,95
Warcraft 2	**DV**	**75,95**
Warcraft 2 - Mission	**DV**	***27,95**
Warhammer	DV	69,95
Warhammer Dark Cr.	**DA**	***69,95**
Wing Commander IV	DV	94,95
Worms	DV	69,95
Worms Reinforcement	**DV**	**39,95**
Z	DV	*69,95
Zork Nemesis	DV	81,95

SPIELELÖSUNGEN
zu über 300 Titeln - ab 15,95 DM

HÄNDLER -
fordern Sie unsere Preisliste an

DV = deutsch DA = deutsche Anleitung DV = englisch
* = war bei Anzeigenschluß noch nicht verfügbar. Preisänderung möglich.
Vorkasse + 7,95 DM, Nachnahme + 9,95 DM, (+ 3 DM Zahlkarte), ab 250 DM portofrei, Ausland Vorkasse + 15 DM.
Bei Annahmeverweigerung 15 DM Kostenpauschale !
Preisänderungen und Irrtümer vorbehalten.

MultiMedia Soft

Computerspiele

Online - Cafe &. Spielebibliothek

Spielen in gemütlicher Atmosphäre, die neuesten Games testen oder Computerzeitschriften lesen, Einführung in Rollenspiele, viele Brettspiele vorrätig. Oder testen Sie Ihr Lieblingsgame einfach zu Hause. Besuchen Sie Ihren **MultiMedia** Soft Laden.

Info ⊠ Info ⊠ Info
Geschäfts- und Franchise-Partner

Sie wollen sich selbständig machen? Sie haben Interesse an Spielesoftware? Sichern Sie sich jetzt Ihren Standort für einen **MultiMedia Soft** Laden mit *Spielebibliothek* und/oder *Online-Cafe*. Fordern Sie *schriftlich* das Infoschreiben an:

MultiMedia Soft
52349 DÜREN, Josef Schregel Str.50

MultiMedia Soft
finden Sie in:



04157 LEIPZIG,
Max-Liebermann-Str. 35
Tel. 0341-9112540

06122 HALLE/NEUSTADT,
Lise Meitner Straße EKZ Tel. 0345-6902147

15890 EISENHÜTTENSTADT,
Fürstenbergerstraße 39 Tel. 03364-72595

15234 FRANKFURT/ODER,
August Bebel Straße 15 Tel. 0335-4001888

39112 MAGDEBURG,
Heidestraße 5 Tel. 0172-39033146

41236 MÖNCHENGLADBACH,
Limitenstraße 152 Tel. 02166-43951

47441 MOERS,
Neuer Wall 2 –4 Tel. 02841-21704

48151 MÜNSTER,
Weseler Straße 48 Tel. 0251-524001

66386 St. Ingbert,
Alte Bahnhofstr. 1 Tel. 06894-2055

70567 Stuttgart,
Holdermannstr. 2 Tel. 0711-7170838

52349 DÜREN,
Josef Schregel Straße 50 [Zentrale]
BATTLETECH ZENTRUM
GAMES WORKSHOP Tel. 02421-28100

54290 TRIER,
Pferdemarkt 7 Tel. 0651-9940656

56564 NEUWIED,
Hermannstraße 19 Tel. 02631-352320

75172 PFORZHEIM,
Zerrennerstr. 11 Tel. 07231-17275

49078 OSNABRÜCK,
Martinistraße 82 Tel. 0541-434792

96052 BAMBERG,
Untere Königsstraße 10
GAMES WORKSHOP Tel. 0951-202210

99084 ERFURT,
Meienbergstraße 20 Tel. 0361-5621656

MultiMedia Soft *BÜRO*
52349 DÜREN, Tel. 02421-28100
Josef Schregel Str. 50 FAX 02421-281020

Gym Reden Sie mit der Empfangsdame und sehen Sie die Mitgliederkartei durch. Sprechen Sie mit Dr. Burton.

University Reden Sie mit Professorin Bech. Gehen Sie zum Anschlagbrett und reihen Sie die Notizen im unteren Teil des Brettes in der Form eines Satzes auf: Web Runners the new address at a former warehouse converted to a loft apartment on Grammercy Street all this month. Die Notizen dürfen dabei nicht überlappen. Merken Sie sich die Nummern, die jeweils in der letzten Zeile jeder Notiz stehen.

Web Runners Loft Der Code für das Türschloß lautet:
4, 50, 14, 42, 86.

Newsroom Reden Sie mit Ben.

Cyberspace Gehen Sie zu Web Runners Well. Das Paßwort lautet: **Anachrony station**. Wenn Sie das Puzzle umgehen möchten, geben Sie zu Beginn „**zztop**" ein.

Newsroom Gehen Sie zum Web Runners Loft sobald Sie eine W.A.C. Nachricht von Stephanie Jordan erhalten.

Gym Reden Sie mit Dr. Burton.

Falconetti´s Sprechen Sie mit Eddie.

Police Station Reden Sie mit Magnotta und Brannon.

Tribeca Centre Fahren Sie in die Pathologie und sprechen Sie mit Bob. Reparieren Sie den Computer. Geben Sie jedem Chip von oben nach unten einen Buchstaben und setzen Sie sie dann folgendermaßen ein:

Reihe	Buchstabe
1	K, D
2	E, H, M, P, F
3	A, J, G, O, N
4	I, L
5	B, C

Für das Türschloß brauchen Sie die Stimme von Dr. Burton.

Soap Beatty´s Smokehouse Unterhalten Sie sich mit Soap Beatty über die Möglichkeiten des Stimmsamplings.

Newsroom Begeben Sie sich in den Cyberspace.

Cyberspace Gehen Sie zur Bibliothek und fragen Sie nach einem Audio Editor.

Gym Nehmen Sie mit dem Audio Editor die Stimme von Dr. Burton auf.

Tribeca Center Gehen Sie zum Türschloß in der Pathologie. Spalten Sie die Sätze von Dr. Burton in einzelne Worte auf. Bilden Sie den Satz: This is Dr. Burton. Open up. Dabei müssen Sie sehr präzise vorgehen. Lassen Sie keine Lücken. Spielen Sie nun das Band ab.
Um den Affen zum Sprechen zu bringen, müssen Sie die Regler verstellen. Setzen Sie den ersten Regler um 1/4, den zweiten um 3/4 und den dritten um 1/2 herab. Bei korrekter Einstellung sagt der Affe: She can kill others like me without touching them in cyberspace. Lesen Sie die bis dato entschlüsselten Einträge in Catherine´s Tagebuch.

Newsroom Begeben Sie sich in den Cyberspace.

Cyberspace Gehen Sie zu Falcon Eddie´s Well. Das Paßwort lautet: **Leather apron**.

Gym Sprechen Sie mit Dr. Burton.

Police Station Reden Sie mit Magnotta.

Tribeca Center Reden Sie mit Catherine und Dr. Cable. Sehen Sie sich am Monitor das Bild des Rippers an. Zu ungefähr dieser Zeit erhalten Sie eine W.A.C. Nachricht von Farley.

Café Duchamps Sprechen Sie mit Farley.

Akt III

Magnotta´s Apartment Sehen Sie sich die Schalttafel links neben der Tür an. Teilen Sie die Zahlen durch die nebenstehende und geben Sie die Zahlenkombination am Türschloß ein. Schließen Sie Ihr W.A.C. an das von Magnotta an und kopieren Sie die letzte Eintragung von Catherine´s Tagebuch.
Begeben Sie sich in den Cyberspace

Newsroom Gehen Sie zu Falconetti´s Well und sehen Sie sich

Cyberspace das neue Buch an. Die Reihenfolge der Buchtitel lautet:
Home Repair; Auto Racing; Epileptic; Neo New Age; Earn Thousands; Duchess; Fly Fishing; Phoenix; Role Playing; Hemorraghing; Deficit Spending; VanGogh; Keeping Sharp; Rabbits Foot
Gehen Sie zu Wofford Well und reden Sie mit Hamilton Wofford.
Geben Sie in den Computer in Catherine´s Zimmer

Tribeca Center jedes einzelne Datum vom 11/18 bis 11/23 ein, sprechen Sie mit Dr.Cable und Catherine.
Die Kombination für das Schließfach ist die Num-

Pan Financial Bank mer aus Catherine´s Rolodex über George Rhodes: 18. 25, 21
Reden Sie mit Soap Beatty.

Soap Beatty´s Smokehouse Begeben Sie sich in den Cyberspace.

Newsroom Gehen Sie zu Kane´s Well.

Cyberspace Das Paßwort lautet: **Digital eden**. Gehen Sie zu Isis Well: Das Paßwort lautet: **Psy bard**. Der Geier in der Mitte auf der linken Seite stellt den Anfang des Alphabetes dar. Geben Sie, von ihm als den Buchstaben „**A**" ausgehend, in Uhrzeigerrichtung jedem der Hieroglyphen der Reihe nach einen Buchstaben. Formen Sie das Wort **HORUS**.
Gehen Sie zu Weapon one. Das Paßwort lautet: **Pegasus**. Wenn Sie das Schachspiel umgehen möchten, tippen Sie zu Beginn „**aspirin**" ein. Gehen Sie zu Weapon two. Das Paßwort lautet: **Orestus**. Gehen Sie zu Weapon three. Das Paßwort lautet: **Odysseus**. Vergessen Sie nicht, daß Sie sich mit dem rechten Mausknopf verteidigen können. Gehen Sie zu Berman Well. Das Paßwort lautet: **Berman4**. Decken Sie drei gleiche Strichcodes auf. Gehen Sie noch einmal zu Kane´s Well und fragen Sie nach der Anti-Viral Software. Gehen Sie zu Anti-Viral Well. Das Paßwort lautet: **Exterminator**. Laufen Sie nach folgendem Schema:
Links; vorwärts; links; zweimal vorwärts; links; vorwärts; dreimal rechts; vorwärts; rückwärts; vorwärts; rechts; links; rechts; zweimal vorwärts.

Police Station Reden Sie mit Brannon.

Café Duchamps Unterhalten Sie sich mit Hamam.

Newsroom Begeben Sie sich in den Cyberspace.

Cyberspace Gehen Sie zu Warp Space Well. Das Paßwort lautet: **Warp**.

Police Station Sprechen Sie mit Magnotta.

Tribeca Center Reden Sie mit Dr. Burton.

Falcon Eddie´s Reden Sie mit Eddie.

Newsroom Gehen Sie zu Ben und fragen Sie ihn nach einem Audio-Visual Editor. Scannen Sie den Editor und analysieren Sie das Bild von Eddie als Ripper.

Police Station Stellen Sie Magnotta zur Rede.

Tribeca Center Beschuldigen Sie Dr. Burton.

Falcon Eddie´s Unterstellen Sie Eddie der Ripper zu sein.
Etwa zu diesem Zeitpunkt erhalten Sie eine W.A.C. Nachricht von Dr. Cable.

Tribeca Center Reden Sie mit Dr. Cable. Speichern Sie Ihren Spielstand ab, bevor Sie sich in den Cyberspace begeben!

Whitechapel Stellen Sie die Tarotkarten in folgender Reihenfolge zusammen:
Seasons; Fear; Reaper; Wind; Sun; Rain.

Nachdem Sie die Tarotkarten in der beschriebenen Reihenfolge zusammengestellt haben, nutzen Sie die Chance und töten Sie den Ripper!

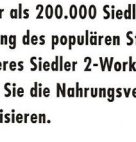
Allgemeine Spielstrategien

Die Siedler 2

Darauf haben mehr als 200.000 Siedler-Fans gewartet: Seit 19. April 1996 wird die Fortsetzung des populären Strategiespiels von Blue Byte ausgeliefert. Im ersten Teil unseres Siedler 2-Workshops haben wir für Sie die ersten Anregungen parat, wie Sie die Nahrungsversorgung und das Transportsystem am sinnvollsten organisieren.

Grundlegende Tips zu Wegebau und Infrastruktur

■ Obwohl es eine halbautomatische Wegebau-Funktion gibt, bei der Sie lediglich Start- und Zielpunkt angeben müssen, lohnt es sich fast immer, eine neue Strecke per Handarbeit zu konstruieren. Denn nur so haben Sie optimale Kontrolle über den Verlauf eines Weges. Wenn Sie nämlich einen Pfad Stück für Stück verlegen, zeigt Ihnen das Programm mit kleinen Icons (grün, gelb, rot) die Steigung und somit das zu erwartende Tempo des Boten beim Passieren dieses Abschnitts an. Logisch, daß Sie tunlichst „grüne" Elemente verlegen. Das Programm schlägt hingegen oft unnötige Umwege vor - vor allem, wenn es sich um längere Passagen handelt.



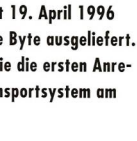
■ Ein weiterer Knackpunkt: Wege mit Zickzack-Verlauf, denn die kosten richtig viel Zeit - schließlich muß der Gehilfe erst mal um die Kurve(n) herumlaufen. Faustregel: Möglichst schnurgerade Wege bauen, Biegungen und Knicke nur im Ausnahmefall zulassen und ggf. manuell nachbessern!



■ Vermeiden Sie zu lange Straßenabschnitte; wann immer möglich, sollten Sie auf einer Strecke die maximale Zahl der Fähnchen ausreizen. Dadurch beschleunigen Sie den Warenverkehr um ein Vielfaches. Es gibt zwei Methoden, um Wege auf diese unproblematische Art und Weise zu optimieren. Eine Möglichkeit: Sie testen einen Pfad Stück für Stück mit dem Mauscursor, ob irgendwo noch ein Fähnchen-Symbol auftaucht. Klicken Sie aber nicht einfach auf die Mitte eines Pfades, weil sich längere Wege oft noch in mehr als zwei Abschnitte unterteilen lassen. Man geht also von einem Fähnchen aus und fährt Stück für Stück des Pfades ab. Die Alternative: Sie drücken die Leertaste und bekommen so alle potentiellen Fähnchen-Standorte auf einmal angezeigt.

Falsch: Die unnötig langen Transportzeiten wegen des langen Weges potenzieren sich im Verlauf des Spiels und verschaffen Ihnen unangenehme Nachteile gegenüber Ihren Rivalen.

Besser: Das Fähnchen halbiert die Fristen, die für die Beförderung von Waren zwischen dem Hauptquartier und der Baustelle einkalkuliert werden müssen.



Optimal: Nur noch ein Drittel der ursprünglichen Zeitspanne dauert jetzt der Fußmarsch von einem Fähnchen zum anderen.



■ Wenn Sie viel Platz haben, können Sie häufig frequentierte Straßen, bei denen es zum Stau kommt, mehrspurig ausbauen. Dazu verlegen Sie einfach parallel verlaufende Abschnitte und verbinden diese an Knotenpunkten.

■ Kreuzungen sind grundsätzlich empfehlenswert, weil dort das Warenaufkommen besonders hoch ist. Diese Stellen werden von Ihren Siedlern bevorzugt benutzt, da es Abzweigungen in alle Richtungen gibt. Vorsicht aber bei großeren Material-Auslagerungen: Besonders gefährdet sind in diesem Fall die Plätze vor dem Hauptquartier und Lagerhäusern, wo sich dann schnell die Wasser-Eimer, Bretterstapel und Goldmünzen stauen - nur acht Einzelprodukte können an jedem Fähnchen zwischengelagert werden. Ansonsten bleiben die Boten einfach stehen und warten ab, bis Sie die Situation entschärft haben.

■ Zwischenräume, die aus Platzgründen nicht mehr für Gebäude genutzt werden können, füllt man mit Wegen auf - eine Reserve für Rush-Hours. Sollte es an einem Punkt einmal besonders hektisch zugehen, schaffen vier Hände mehr Material beiseite als zwei.

■ Überprüfen Sie regelmäßig den Verlauf der Wege und denken Sie dabei insbesondere an die Pfade, die Sie zu Beginn einer Mission verlegt haben. Durch die Rodung von Waldflächen, den Abbau der Granitberge durch den Steinmetz und den Abriß einzelner Gebäude entstehen häufig Lücken, die einfachere Strecken zulassen.

■ Der Bau von asphaltierten Wegen läßt sich nicht durch bestimmte Maßnahmen beschleunigen. Sobald ein Pfad häufig benutzt wird, entsteht die Straße automatisch.

■ Scheuen Sie sich nicht davor, einzelne Wege, die nur selten oder gar nicht genutzt werden, einfach

SKYmedia ENTERTAINMENT

NEU ! Bestell-Hotline Versand NEU !
Tel.: 089/90480721
Fax: 089/90480722

SOFTSPOTS!!
Screensaver & Kalender 19.95


CD-ROM Kalender & Screensaver
69.95

SPIELE - CD-ROM SPIELE - CD-ROM

E02	D - INFO 2.0	DV	39,95	C368	LAST DYNASTY	DV	59,95
C285	5TH MUSKATEER	DV	79,95	C301	LOST RUNNER - NETWORK	DV	64,95
C305	A IV - NETWORKS	DV	89,95	C54	MAGIC CARPET	DV	29,95
C447	ABSOLUTE ZERO	DV	a.A.	C54	MANIAC MANSION 2	DV	34,95
C327	AIRBUS A* (WIN95)	DV	79,95	C378	MECHWARRIOR 2-EXP. PACK EV		49,95
C295	ALONE I. DARK. THE-1-3	DV	64,95	C377	MECHWARRIOR 2 (WIN95) DV		89,95
C397	ANGEL DEVOID	DA	74,95	47	MARILYN M., DIE AKTE	DV	64,95
C403	ANVIL OF DAWN	DV	64,95	C231	MISSION CRITICAL	DA	64,95
C411	BAD DAY ON MIDWAY	DA	64,95	C203	MORTAL COIL	DV	74,95
C452	BAD MOJO*	DV	a.A.	C313	MYST SPECIAL EDITION 2	DV	79,95
C262	BATTLE ISLE 3 (WIN)	DV	79,95	C427	NBA LIVE '96	DV	89,95
C434	BATTLEHORNER 3000 AD*	DV	74,95	C426	NHL HOCKEY '96	DV	89,95
C156	BLUEPRINT	DV	59,95	C451	NORMALITY	DA	79,95
C314	BLOWN AWAY	DV	89,95	C429	OXYD MAGNUM	DV	69,95
C433	BOLO	DV	64,95	C1099	PUM ANDERSON (SCREENS.)	DV	19,95
C435	BROKEN SWORD* (WIN95)	DV	a.A.	E30	PV - DOCTOR (OS/2-TOOL)	DV	49,95
C457	BUREAU 13	DV	74,95	C83	PHANTASMAGORIA	DV	89,95
C434	BURNING STEEL IV	DA	79,95	C83	POLE POSITION	DV	69,95
C391	CASINO DE LUXE	DA	64,95	C457	POLICE QUEST - SWAT	DV	64,95
C1005	CHIPPENDALES (SCREENS.)	DV	24,95	C431	PRISONER OF ICE	DV	64,95
C445	CHRONICLES O.T. SWORD*	EV	a.A.	C341	PSYCHIC DETECTIVE*	DA	64,95
C343	CIVILIZATION 2	DA	89,95	C300	QUEST FOR FAME	DV	79,95
C438	COLONY WARS 2482*	DV	a.A.	C55	REBEL ASSAULT	DA	29,95
C450	COMIX ZONE	DA	69,95	C55	REBEL ASSAULT II (WIN95)	DV	74,95
C2	COMMAND & CONQUER	DV	64,95	C352	RENEGADE 2	DA	69,95
C297	C & C - MISSION DISK	DV	29,95	C174	RISE 2- RESURRECTION	DA	89,95
C298	COMMAND & CONQUER 2*	DV	89,95	66	RTL SAMSTAG NACHT (TV)	DV	59,95
C269	COMMOD. 64-ACTION PACK EV		49,95	C331	S. ZONE PUR SM CITY ZOO	DV	49,95
C167	CONQUEST D.T. N. WORLD	DV	69,95	C374	S.P.Q. ROMICOD* (WIN)	DV	a.A.
C406	CREATURE SHOCK (ML)	DA	29,95	C1	SEC. OF MONKEY ISLAND 2	DV	29,95
C355	CYBER JUDAS	DA	99,95	C372	SHANGHAI 2	DV	89,95
C1098	CYBERNIA	DA	a.A.	C335	SILENT HUNTER	DA	79,95
				C20	SILENT STEEL	DV	99,95
C319	DEATH GATE	DA	64,95	C446	SNAT 2096 (ELI STEIN)	DV	a.A.
C221	DESCENT	DA	64,95	C370	SOCCER STARS '96	DV	89,95
C235	DESCENT 2	DV	99,95	C373	SPYCRAFT (WIN95)	DV	a.A.
C368	DIABLO*	DV	a.A.	C408	STAR TREK: DEEP SPACE 9	DA	69,95
C243	DIE FIEGER 2	DV	89,95	C457	STAR TREK:JUDGE RITES	VK	29,95
C342	DIE SIEDLER 2	DV	89,95	C336	SUKIOU SUCZ (WIN95)	DV	89,95
C414	DUKE NUKEM 3D	DA	99,95	C409	SUPER STAR WARS	DA	79,95
C81	EARTHWORM JIM 2 (WIN95)	DV	69,95	C344	SYNERGIST	DV	a.A.
C416	ELISABETH I.	DA	a.A.	C264	TERMINAL VELOCITY	DA	79,95
C283	ENDORFUN (WIN)	DA	69,95	C332	TIERRA NOVA	DA	79,95
C437	ESPN - EXTREME GAMES	DA	69,95	C289	THE DARK EYE (WIN/MAC)	DA	79,95
C433	FADE TO BLACK	DV	39,95	C87	THE DIG	DV	69,95
C404	FIFA SOCCER 96	DV	89,95	C1100	THE GRIPPER	DV	69,95
C147	F1 GRAND PRIX 2	DV	99,95	C290	THE FIGHTER-STAR WARS	DV	79,95
C419	F1 MANAGER 96	DV	89,95	C295	TOP GUN	DV	99,95
C342	FRITZ 3 - CHESS	DV	64,95	C420	UNNECESS. ROUGHNESS '96	EV	64,95
C339	GAMES: WINT. KNIGHT 2 (WIN95)	DV	a.A.	C364	URBAN RUNNER	DA	a.A.
C405	GENDER WARS	DV	79,95	C400	WARCRAFT 2 - 111 LEVELS	DA	19,95
C420	HATTRICK I	DV	89,95	C401	WARCRAFT 2	DV	89,95
C431	HISTORYLINE CLASSIC	DV	34,95	C410	WARHAMMER	DA	69,95
C301	IN THE 1ST DEGREE	DA	89,95	C364	WETLANDS	DA	64,95
C330	INDIANA JONES IV	DA	79,95	C242	WIN 95 SHAREWARE WELT	DV	19,95
C196	INDY CAR 2	DV	79,95	A13	WING COMMANDER 3	DV	89,95
C329	INTO THE VOID*	DV	79,95	C105	WING COMMANDER 3	DV	89,95
C322	KINGDOM O' MAGIC	DV	79,95	C369	WORMS - DATA DISK	DV	a.A.
C323	LANDS OF LORE (WL)	DV	29,95	C301	ZORK: NEMESIS (WIN95)	DV	64,95
C394	LANDS OF LORE 2*	EV	89,95				

*= Bei Drucklegung noch nicht lieferbar

Außerdem viele Spiele-Lösungen vorrätig!

C&C Mission Disk DV 29,95
BLEIFUSS DV 59,95
BLOWN AWAY DV 89,95

Mousepad ab Bestellwert von DM 100.- GRATIS dazu!

Weitere Neuheiten und Sonderangebote bitte abfragen. KOSTENLOSEN KATALOG anfordern! Händleranfragen erwünscht.

Ladenlokal:
Mediathek Apollo
Glockenblumenstr. 15
85551 Heimstetten
Mo-Sa: 10.00-12.00 und 15.00-21.00

Lieferung solange Vorrat reicht. Es gelten unsere AGBs, die auf Wunsch zugesandt werden. Irrtum und Preisänderung vorbehalten. Die Annahmeverweigerung von bestellten Waren ist gebührenpflichtig! Unsere Rechnungen werden nicht angenommen.

BESTELLCOUPON einsenden an:
SKYmedia Entertainment, Postfach, 85551 Kirchheim

Schicken Sie mir: _____

Versandart: Paketservice (UPS)
Versandkosten: Vorkasse/Kreditkarte: Inland = DM 10.- (ab DM 200.- frei) Ausland = DM 20.-
Nachnahme (nur Inland) zzgl. DM 7.- = DM 17.-

Zahlungsart (Bitte ankreuzen) ☐ Nachnahme
☐ VISA ☐ EUROCARD ☐ Ich zahle per Euroscheck, (Bitte Kartennr. angeben!)

Bankinstitut
Kreditkartennr. (16stellig)
Gültig bis Kreditkartenink.

Name, Vorname
Straße
PLZ/Ort
Datum/Unterschrift

abzureißen und eine andere Methode auszuprobieren - das kostet nichts und bringt Ihnen u. U. erhebliche Zeitvorteile. Die Finger lassen sollten Sie allerdings von den asphaltierten Routen, denn die sind der beste Beweis dafür, daß an dieser Stelle wirklich effizient befördert wird.

■ Alle Lebensmittel-Produzenten, die direkt an die Bergwerke liefern (Fleischer, Bäcker), gehören selbstverständlich in die Nähe der Gebirge. Im Idealfall verläuft der Transportweg von einer ausgedehnten Ebene (Bauernhöfe, Brunnen) über schwerer zugängliches Gelände (Mühle, Schweinehof) bis hin zu Metzger und Bäcker.

■ Wenn von Anfang an viele Bretter und Granitsteine in der Basis eingelagert sind, können Sie erst einmal aus dem vollen schöpfen. Zu einem späteren Zeitpunkt wird es wichtig sein, daß man nicht zu viele Projekte GLEICHZEITIG in Angriff nimmt. Extrembeispiel: Sie müssen dringend ein Katapult oder einen Wachturm an der Grenze errichten, aber ein Teil des vorhandenen Baumaterials wird währenddessen zu anderen Baustellen geliefert. Wenn Sie in einem solchen Fall nicht ein Notzeiten-Depot angelegt haben, werden ALLE Bauvorhaben verzögert. Daher: Beschränken Sie sich auf einige wenige Konstruktionen, bei denen Sie von vornherein abschätzen können, daß genügend Bretter und Steine auf Lager sind. Einen Anhaltspunkt liefert das Inventur-Fenster und die Tabelle.



Stein-Zeit

Was das Handbuch galant verschweigt, liefern wir Ihnen hier nach: Eine Aufstellung des genauen Bedarfs an Granitsteinen und Brettern beim Bau von Gebäuden und Schiffen. Anhand dieser Liste können Sie kalkulieren, wie viele Bauwerke Sie gleichzeitig in Angriff nehmen können, ohne damit größere Komplikationen heraufzubeschwören.

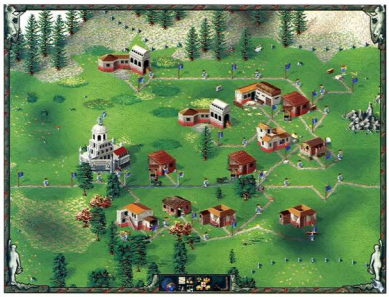
Gebäude	Gebäude-Größe	Bretter	Steine
Holzfällerhütte	klein 2	-	
Forsthaus	klein 2	-	
Steinbruch	klein 2	-	
Fischerhütte	klein 2	-	
Jagdhaus	klein 2	-	
Brunnen klein 2	-		
Baracke	klein 2	-	
Wachstube	klein 2	3	
Spähturm	klein 3	-	
Sägewerk	mittel	2	2
Fleischerei	mittel	2	2
Mühle	mittel	2	2
Bäckerei	mittel	2	2
Eisenschmelze	mittel	2	2
Schlosserei	mittel	2	2
Schmiede	mittel	2	2
Münzprägerei	mittel	2	2
Brauerei	mittel	2	2
Wachturm	mittel	3	4
Katapult	mittel	4	2
Lagerhaus	mittel	3	3
Bauernhof	groß	3	3
Schweinezucht	groß	3	3
Eselzucht	groß	3	3
Werft	groß	2	3
Festung	groß	4	7
Hafengebäude	groß	4	6
Hauptquartier	groß	-	-
Bergwerk	-	4	-
Boot	-	1	-
Schiff	-	13	-

Die Mainstreet-Strategie

Oft läßt es sich aus Gründen der Karten-Struktur nicht vermeiden, das Wege-System wie ein riesiges Spinnennetz aufzuziehen. Dutzende von Knotenpunkten und Querverbindungen machen das Chaos perfekt. In den meisten Missionen steht jedoch genügend Platz zur Verfügung, um eine andere Vorgehensweise zu wählen - nennen wir sie die „Mainstreet-Strategie". Und so funktioniert's: Durch Ihr Reich führt eine einzige „Hauptstraße", von der nach links und rechts kürzere, nicht so häufig frequentierte Pfade zu den einzelnen Gebäuden bzw. Gebäude-Gruppen abzweigen. Da dieser Weg besonders intensiv genutzt wird, entsteht bald eine Straße, auf der Sie Esel einsetzen können - ein nicht zu unterschätzender Vorteil!

Wie so etwas in der Praxis aussieht, zeigt Ihnen die Abbildung: Ausgehend vom Hauptquartier verläuft die „Mainstreet" nach links und rechts. Oberhalb dieser Straße befindet sich eine Siedlung, die vorrangig mit der Produktion von Schinken für die Minenarbeiter beschäftigt ist. Zu diesem Zweck wurden alle relevanten Gebäude an Ort und Stelle untergebracht: Zwei Bauernhöfe liefern über direkte Links zum Schweinehof das Getreide; nahegelegene Brunnen versorgen den Züchter mit Wasser. Die schlachtreifen Eber wandern zum angrenzenden Fleischer. Günstig wirkt es sich aus, daß sich in der Nähe gleich ein Gebirge befindet, wo der Schinken seine Abnehmer findet.

Auf der anderen Straßenseite sind Gebäude zusammengefaßt, die sich der Produktion von Brettern widmen; im einzelnen sind das Holzfäller, Förster und Sägewerk. Logische Konsequenz: Kurze Wege, optimale Auslastung, schneller Abtransport.



Gruppentherapie: Hier wächst zusammen, was zusammengehört

Natürlich können Sie die Häuschen kreuz und quer über die Landschaft verteilen und mit Wegen verbinden, doch diese Siedlung wird mehr schlecht als recht funktionieren. Bewährt hat sich die Gliederung eines Reiches nach Gruppen. Dabei formieren Sie immer gleich mehrere Gebäude an einem Fleck, die voneinander abhängen, sich gegenseitig beliefern und der Herstellung eines Endprodukts dienen.

Gruppe „Holz"
Holzfäller-Hütte + Forsthaus + Sägewerk
Die holzverarbeitenden Betriebe und Steinmetze werkeln erfahrungsgemäß etwas schneller als Bäcker, Bauernhof, Mühle usw. und haben daher einen größeren „Output". Solange nicht Hochbetrieb an Baustellen oder bei der Werft herrscht, müssen Baumstämme, Bretter und Granitsteine zwischengelagert werden. Deshalb sollten Sie in der Nähe dieser Anlagen ein Lagerhaus dazustellen; so haben Sie schnellen Zugriff auf das Material.
Leider können Sie nicht beeinflussen, welcher Baum vom Holzfäller

umgehackt wird - diese Entscheidung nimmt Ihnen das Programm ab. Allerdings können Sie durch geschickte Plazierung eines Holzfällers erreichen, daß dieser in einer bestimmten Umgebung loslegt. Auf diese Weise können Sie manuell Lichtungen und Schneisen erzeugen und selbst an Engpässen Wege verlegen. Wenn Sie verhinden wollen, daß der Förster zwischenzeitlich wieder mit der Aufforstung an dieser Stelle beginnt, sollten Sie ihn für den Zeitraum der "Befreiungs-Aktion" außer Gefecht setzen.



Als Spieler ist man geneigt, Förster und Holzfäller 1:1 auf der Landschaft verteilen, in der folgerichtigen Annahme „Wenn ein Baum gefällt wird, pflanzt der Förster gleich wieder einen neuen" - ergo: nie mehr Holzmangel. Das ist ein Trugschluß! Der Förster ist um einiges schneller als sein destruktiver Kollege. Ein einziger Förster kann problemlos zwei bis drei Holzfäller mit Nachschub versorgen. Jetzt wissen Sie, warum Sie z. B. bei drei Försterrn und drei Holzhackern bald den Wald vor lauter Bäumen nicht mehr sehen...
Deshalb unser Tip: Sobald Ihr Reich eine gewisse Größe erreicht hat, sollten Sie einzelne Gebiete speziell für die äußerst wichtige Holzbeschaffung reservieren. Das könnte zum Beispiel so aussehen, daß man fünf Holzfäller, zwei Förster und zwei Sägewerke in einer Ebene plaziert. Wenn Sie merken, daß die Sägewerke nach einer gewissen Anlaufzeit immer noch nicht ausgelastet sind (könnte z. B. am Gelände und der damit verbundenen Dauer von Fußmärschen der Holzhacker liegen), erhöhen Sie vorsichtig die Zahl der Holzfäller.

Gruppe „Schinken"

Bauernhof ▮ Brunnen ▮ Schweinezucht ▮ Fleischerei

Machen Sie sich darauf gefaßt, daß Sie sehr viele Bauernhöfe gründen müssen. Die Rechnung „Pro Schweinehof ein Landwirt" geht nicht auf; die optimale Auslastung erreichen Sie erst, wenn Sie mindestens zwei, besser drei Bauernhöfe einkalkulieren, die einzig und allein für das Futter der Tiere auf EINER Farm zuständig sind.



Dazu gehören zwei oder mehr Brunnen. Eine Fleischerei verkraftet problemlos die Zulieferung von zwei bis drei Schweinehöfen.
Lassen Sie dem Bauern genügend Platz für die Anlage von Feldern; er kann bis zu sechs Äcker gleichzeitig bewirtschaften, was u. a. davon abhängt, wie viele Grundstücke ihm rund um sein Anwesen zur Verfügung stehen. Verbauen Sie ihm also nicht sein Gebiet mit Wegen und Gebäuden, und sorgen Sie außerdem für einen gebührenden Abstand zum nächsten Förster. Einen Schweinehof können Sie hingegen überall bauen, wo es das goldene Burgen-Symbol zuläßt. Dessen Auslastung erkennen Sie übrigens auf einen Blick an der Anzahl der Ferkel auf dem Vorhof.
Verknüpfen Sie die Gebäude sinnvoll miteinander: Ein Weg zwischen Brunnen und Bauernhof ist zwar denkbar, aber sinnlos. Zweckmäßiger wäre es, wenn sich die Pfade dieser Gebäude beim Schweinehof treffen, wo eine weitere Route zum Schlachter abzweigt.

Nonstop Nonsens: In diesem Beispiel bleiben dem Farmer nur wenig Möglichkeiten für die Aussaat des Korns. Gebirge, Pfade und Häuschen in nächster Nähe reduzieren die in Frage kommenden Flächen drastisch.



Gruppe „Brot"

Bauernhof ▮ Mühle ▮ Brunnen ▮ Bäckerei

Auch hier sorgen erst mehrere Bauernhöfe dafür, daß die Mehl-Produktion in der Mühle nicht abreißt und die Bäckerei ausgelastet ist. Wichtig ist hier außerdem der Brunnen, der gern vergessen wird; für jeden Laib Brot benötigt der Bäcker einen Eimer Wasser.

Gruppe „Esel"

Bauernhof ▮ Brunnen ▮ Eselszucht

Es dauert ziemlich lange, bis an einer Straße überhaupt Esel eingesetzt werden können. Deshalb brauchen Sie selbst bei einer sehr großen Karte nur wenige Betriebe dieser Art.

Gruppe „Bier"

Bauernhof ▮ Brunnen ▮ Brauerei

Diese Gebäude baut man möglichst nahe an ein Lagerhaus oder direkt beim Hauptquartier.

HELLBOUND GAMES

Versandhandel für Computerspiele
DATA BECKER und Hardware
kostenlose PREISLISTE anfordern!
Mühlbachstr. 12 · 66317 Kronach-Gundelsdorf
Tel: 0171 / 342 62 84 · Fax: 09261 / 53449

MicroFun
Unterhaltungshard- und -software
Irrtum und Preisänderungen vorbehalten.

SIMM
1 MB 70ns 56,95
4 MB 70ns 182,95
PS2- 4 MB 104,95
PS2- 8 MB doppels. 227,95
PS2 - 16 MB 449,95
PS2 - 32 MB 1.023,95
PS2 - 4 MB EDO 124,95
PS2 - 8 MB EDO 244,95
PS2- 16 MB EDO 579,95

Soundkarten
Creative SoundBlaster16 Value IDE 162,95
Creative SoundBlaster32 PnP 273,95
Creative SoundBlaster AWE32 PnP 424,95
Orchid NuSound PnP 269,95
YAMAHA SW 20PC SoundEdge 242,95

CD-Recorder
YAMAHA CDR102 SCSI 4 x lesen,2 x schreiben 1.565,00
Philips CD2000 SCSI 4 x lesen, 2 x schreiben 1.516,00

CD-Laufwerke
Toshiba XM 5422 B 4-fach IDE 125,00
Mitsumi FX 600 6-fach IDE 213,00
TEAC CD 56 E 8-fach IDE 215,00
Toshiba XM 5572 B 6-fach IDE 213,00
Philips PCA 62CR 6-fach IDE 207,00

VGA-Karten
Hercules Stingray Pro 1 MB 149,95
Hercules Stingray64 Video 2 MB 259,95
Matrox Millenium 2 MB 531,95
Matrox Millenium 4 MB 771,95
SPEA V7 Vega Video 1 MB 129,95
SPEA V7 Mirage P64 Trio 2 MB 265,95
ELSA Winner 1000 TRIO V 2 MB 262,95
Diamond Stealth64 Video 2 MB 469,95
ATI Graphics Xpression 2 MB 244,95

weitere Produkte auf Anfrage
Tagespreise erfragen

Festplatten
Quantum Fireball 1280 MB IDE 380,00
Western Digital 850 MB IDE 339,00
Western Digital 1200 MB IDE 390,00
Western Digital 1600 MB IDE 469,00
Conner CFS 1620 MB IDE 449,00

Motherboard
PCI 486 Board 256 KB Cache 2VLB 3PCI 339,95
ASUS P55-TP4N 256 256 KB Pipline Burst Cache 639,95
GIGABYTE GA-586 ATE-P 256 KB Pipline Burst bis 200 Mhz 345,95
Pentium-Board Intel 430FX 256 Pipline-Burst für Pentium 75-200 239,95
Intel Endeavor PCI 256 KB Pipline Burst 324,95
Board Intel 430FX PCI 256 KB Pb-Cache Incl Pentium 75 Mhz 423,95
Board Intel 430FX PCI 256 KB Pb-Cache Incl Pentium 100 Mhz 586,95
Board Intel 430FX PCI 256 KB Pb-Cache Incl Pentium 120 Mhz 675,95
Board Intel 430FX PCI 256 KB Pb-Cache Incl Pentium 133 Mhz 809,95
Board Intel 430FX PCI 256 KB Pb-Cache Incl Pentium 150 Mhz 1.020,95
Board Intel 430FX PCI 256 KB Pb-Cache Incl Pentium 166 Mhz 1.380,95

Controller
Enhanced VLB-IDE 4 IDE,2 ser,1 par,1 Game 32,95

CPU
AMD 486DX4-120 Mhz 119,95
AMD 5x86 P75-133 Mhz 131,95
Intel Pentium 75 Mhz 198,95
Intel Pentium 100 Mhz 361,95
Intel Pentium 120 Mhz 450,95
Intel Pentium 133 Mhz 584,95
Intel Pentium 150 Mhz 795,95
Intel Pentium 166 Mhz 1.155,95
Intel Pentium PRO 150 Mhz 1.049,95
Intel Pentium PRO 180 Mhz 1.419,95
Intel Pentium PRO 200 Mhz 1.604,95

Wave Table
YAMAHA DB 50XG 196,95

Videoboard
Fast Movie Machine II 841,95
Fast Movie Machine II Power Pack 1.681,95
Miro Video DC20 1.205,95

Joystick
Logitech Wingman Extreme 84,95
Microsoft SideWinder 3D 119,95

PC-Zubehör
3,5" Diskettenlaufwerk 45,95
Big-Tower Gehäuse 142,95
Mini-Tower Gehäuse 116,95
Cherry Tastatur WIN 95 45,95
Netzwerkkarte NE 2000 kompatibel 45,95
SIMM-Adapter 32,95
Spannungswandler 55,95
Modem 14400 extern 180,95
Modem 28800 extern 305,95
Aktiv-Boxen 80 Watt 72,95
Zip Drive Jomega 399,95
ISDN-Karte AVM 195,95

Midi Sequenzer
Steinberg Cubasis 64-Spur dt 219,00
Steinberg MusicStation dt 319,00

Versand: Heimgartenstr. 40, 85221 Dachau
Phone: 08131/55128
Fax: 08131/55218
BTX: Microfun#
Nachnahme 10,00 DM
Vorauskasse 5,00 DM
Ausland 20,00 DM

Gruppe „Waffen und Werkzeuge"
Eisenerz- und Kohlebergwerke ▮ Eisenschmelze ▮ Schlosserei ▮ Schmiede
Eine Eisenschmelze gehört grundsätzlich an den Fuß eines Berges, auf dem sich die entsprechenden Minen verteilen - das setzt allerdings eine vorherige gründliche Gesteins-Analsyse der Geologen voraus. Wie viele Bergwerke jeweils eine Eisenschmelze, Schmiede oder Schlosserei beliefern können, hängt in erster Linie davon ab, wie regelmäßig die Kumpel mit Mahlzeiten versorgt werden.
Der Holzbedarf des Schlossers wird durch die ohnehin vorhandenen Holzfäller und Sägewerke abgedeckt. Ein möglichst zentraler Standort mit Anbindung zum Hauptquartier oder den Lagern ist für Schlossereien ideal.

Gruppe „Gold"
Die Münzprägerei errichten Sie erst dann, wenn Ihre Geologen größere Gold-Vorkommen entdeckt haben - keinesfalls vorher! Nach Murphys Gesetz würde man sich garantiert für einen Standort entscheiden, der später möglichst weit von den Goldminen entfernt ist.

Meer-Wert
■ Seien Sie vorsichtig mit dem Bau von Fischer-Häuschen. Es ist z. B. Zeit- und Materialverschwendung, den Angler an einem kleinen Teich zu plazieren. Wählen Sie grundsätzlich das Meeres-Ufer. Solche Stellen verkraften durchaus zwei Fischer in angemessener Entfernung, solange sich Ihre Gegner nicht ebenfalls dort tummeln. Bei Szenarien mit Meeresanbindung können Sie die Anfangsphase damit überbrücken, indem Sie mehrere Fischerhäuschen aufstellen.



Auf die Nähe zu Bergwerken brauchen Sie in diesem Fall nicht zu achten: Bei den Fischern läßt es sich meist nicht vermeiden, daß die Entfernungen zu den Minen-Arbeitern recht drastisch ausfallen.
■ Behalten Sie das Nachrichtensystem im Auge; dort werden Sie über leergefischte Gewässer informiert und können das jeweilige Fischerhäuschen abreißen.
■ Fischer-Hütten sind vor allem in der Anfangsphase ideal: Sie sind schnell gebaut, und Meeres-Ufer gibt's praktisch überall. Für alle anderen Lebensmittel brauchen Sie immer einen ganzen Pulk an Gebäuden.

Der Wasser-Fall
■ Es gibt keine Indikatoren für Wasser-Vorkommen! Wiesen mit vielen Blumen, Sümpfe oder die Umgebung von Seen sind keine Garanten dafür, daß man ohne die Unterstützung des Geologen fündig wird - wenn Sie tatsächlich auf eine Wasserader stoßen, wäre dies purer Zufall. Freilich braucht der Geologe in der Wüste oder in steinigem Gelände erst gar nicht mit der Suche nach dem kühlen Naß beginnen. Generell läßt sich lediglich sagen, daß die Analyse von Wiesenflächen meist erfolgreich ist.
■ Unterschätzen Sie nicht den Bedarf an Brunnen; vor allem bei der Zucht von Tieren (Esel, Schweine) brauchen Sie erhebliche Mengen.

Wußten Sie schon...

... daß es entgegen anderweitiger Annahmen sehr wohl einen Unterschied macht, ob man einen Scout einsetzt oder einen Späthurm baut? Klar ist ein Späthurm eine materialintensive Anschaffung (immerhin drei Bretterstapel), dafür bekommen Sie aber auch garantiert die optimale Rundumsicht. Das kann man von einem Scout nicht unbedingt behaupten, denn der Gute läßt sich seine Route nicht vorgeben und kann auch Gebiete erforschen, die Sie gar nicht interessieren. Dafür ist sein Einsatz kostenlos und beliebig oft wiederholbar. Wenn Sie mit Material haushalten müssen, schicken Sie also besser einen Erkunder los.

■ Das Schöne an einer Wasserader ist, daß die Quelle niemals versiegt - ein Brunnen muß also niemals abgerissen werden und wird normalerweise zu 100 % ausgelastet sein.

Waidmanns Heil
■ Das mehr oder weniger zahlreich vorhandene Wild regeneriert sich mit der Zeit - allerdings sehr, sehr langsam. Wenn Sie merken, daß der Bestand rapide abnimmt, stoppen Sie den Jäger in seinem Tun. Klicken Sie das Jagdhaus an und verpassen Sie dem Waidmann eine längere Pause. Für das Handling des Jägers gibt es zwei Möglichkeiten: Entweder man wartet erst einmal ab, bis sich die Tiere entsprechend vermehrt haben. Oder man startet sofort mit der Treibjagd und gönnt dem Wild in regelmäßigen Abständen eine Erholungs-Phase, so daß der Nachwuchs sichergestellt ist.

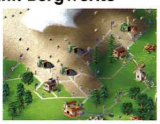


■ Achtung: Rehe, Füchse, Hasen, Hirsche und all die anderen Arten gedeihen ausschließlich dort, wo es größere Waldbestände gibt. Sie tun dem Jäger also keinen Gefallen, wenn Sie ihn auf die grüne Wiese setzen - dort kann er sich allenfalls als Schmetterlings-Sammler profilieren. Stattdessen postieren Sie ihn in der Nähe eines Wäldchens, den



ein Förster nach und nach ergänzt, was gleichzeitig den Lebensraum und das Jagdgebiet vergrößert. Keinesfalls sollten Sie zwei Jagdhäuschen in einem Revier bauen, denn dies ist die radikalste Methode, um relativ schnell den gesamten Bestand auszurotten. Zusätzliches Problem: Oft müssen Sie sich auch noch mit der Konkurrenz durch einen der gegnerischen Jäger herumschlagen, weil diese keine Rücksicht auf Grenzsteine nehmen (Ihr eigener Jägersmann übrigens auch nicht).
■ In jedem Fall gilt: Die Nahrungsbeschaffung durch den Jäger ist höchstens als willkommene Verstärkung von Bäcker, Fleischer und Fischer gedacht, er darf aber niemals die Grundlage für den Lebensmittelbereich darstellen.

Marmor, Stein und Eisen bricht: Bergwerke



■ Bergwerke baut man grundsätzlich nur an Stellen, wo es besonders viele Rohstoffe gibt. Ohne vorherige Geologen-Untersuchung ist die Errichtung einer Mine wertlos.
■ Hin und wieder kann es vorkommen, daß Bergwerke unbesetzt bleiben. Dieser Zustand wird zwangsläufig dann eintreffen, wenn Sie in Euphorie über den Fund mehrerer Rohstoff-Vorkommen eine Mine nach der anderen bauen lassen. Dadurch kommt es zu mehr oder weniger unangenehmen Engpässen. Schauen Sie zunächst im Hauptgebäude und in den Lagerhäusern nach, ob sich dort noch genügend Bergwerks-Arbeiter aufhalten (Gebäude anklicken, in der Dialogbox das Buchsymbol wählen). Wenn dies der Fall ist, dann fehlt Ihnen höchstwahrscheinlich das nötige Handwerkszeug, sprich: Spitzhacken. Diese werden in der Schlosserei produziert. Erhöhen Sie eine Zeitlang die Priorität für die Produktion von Spitzhacken (Fenster „Werkzeug-Produktion").
■ Das Rohstoff-Vorkommen verändert sich im Laufe der Zeit nicht. Wenn Ihr Geologe bei der ersten Gesteinsprobe Eisenerz entdeckt hat, wird er dort auch zu einem späteren Zeitpunkt wieder Eisenerz finden - vorausgesetzt, dieser Standort wurde noch nicht durch eine Mine ausgebeutet. Dann wird der Geologe dort ein graues Täfelchen aufstellen, was nichts anderes bedeutet als: „Sorry, hier ist nichts mehr zu holen."
■ Gehen Sie bei der Erschließung eines Gebirges systhematisch vor. Stellen Sie ein Fähnchen an den untersten Rand eines Berges und schicken Sie den Geologen dorthin. Wird er fündig und läßt sich dort ein Bergwerk installieren, dann sollten Sie sofort mit dem Bau einer Mine beginnen. Nützlich ist eine Art „Ring" rund um ein Gebirge, das

mit Fähnchen bestückt wird. Lassen Sie die Geologen alle möglichen Stellen auf dieser untersten Ebene abklopfen; anschließend ziehen Sie einen Ring auf der nächsthöheren Etage und arbeiten sich sukzessive bis zum Gipfel vor. Durch das geschickte Setzen und Entfernen von Wegen und Fahnen können Sie nach und nach alle potentiellen Minen-Standorte untersuchen.

■ Daß ein Bergwerk leer ist, meldet Ihnen das Nachrichten-System. Mit dem entsprechenden Icon können Sie direkt zur Mine verzweigen und sie abfackeln - inklusive Zugangsweg. Dabei sollten Sie sich beeilen, sonst ist eventuell noch ein gänzlich überflüssiges Lebensmittel-Paket zu dieser Grube unterwegs. Sobald der Brandrückstand verschwunden ist, erscheinen dort mit Sicherheit weitere Bergwerk-Symbole. In dieser Umgebung kann der Geologe nun ein weiteres Mal nach Bodenschätzen suchen, so daß Sie ggf. ein anderes Bergwerk direkt nebenan bauen können. Beschränken Sie sich dabei ausschließlich auf Fundorte, bei denen die Geologen-Tafel farblich voll ausgefüllt ist. Schilder mit einem schmalen gelben Streifen künden zwar von einem Goldvorkommen, doch der Aufwand (Bau der Mine, Nahrungsmittel etc.) ist die Mühe nicht wert.



■ Den Minenarbeitern ist es völlig egal, ob sie Fische, Schinken oder Brot zu futtern bekommen. Damit die Lieferung aus der Grube nicht abreißt, sollten Sie alle drei Nahrungs-Quellen ausschöpfen.

So nutzt man das Fenster „Transport-Priorität"

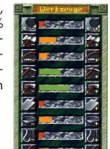
Wir nennen hier die Waren, die in Ausnahmesituationen ganz oben in der Prioritätenliste stehen sollte. Diese werden dann von den Boten zuerst mitgenommen. Mit den Icons können Sie die Prioriäten erhöhen und senken.



Wenn viele Baustellen gleichzeitig betrieben werden: Bretter, Steine, Baumstämme
Wenn Auseinandersetzungen mit dem Gegner zu erwarten sind: Waffen, Münzen, Bier, Eisen, Kohle, Gold
Wenn den Eisenschmelzen und Schmieden zu wenig Rohstoffe zur Verfügung stehen: Eisenerz, Kohle, Eisen
Wenn der Nachschub aus den Minen stockt: Nahrungsmittel, Eisenerz, Kohle, Gold, Granitsteine
Wenn militärische Gebäude mit Soldaten besetzt werden sollen: Waffen, Eisen, Eisenerz, Kohle
Wenn Werkzeuge benötigt werden: Werkzeuge, Bretter, Eisen, Eisenerz, Kohle

Tips zur Werkzeug-Produktion

Faustregel: Falls ein bestimmtes Werkzeug fehlt, den jeweiligen Wert im Fenster sofort auf 100 % und alle anderen Einstellungen auf Null setzen. Behalten Sie das Inventur-Fenster im Auge und untersuchen Sie das Hauptquartier sowie die Lagerhäuser, ob dort noch Utensilien des gewünschten Typs vorrätig sind.



Typische Fälle:
Keine/Leere Bergwerke: Spitzhacke auf 0%
Keine/Leere Goldminen, keine Münzprägerei: Schmelzpfanne auf 0 %
Kein Angler im Einsatz, alle zugänglichen Gewässer sind leergefischt: Angel auf 0 %
Kein Jäger im Einsatz, kein Wild vorhanden, Regenerationsphase für das Wild: Bogen auf 0 %

PC FUN ...wo sonst ?!
Computerspiele Vertriebs GmbH
Schillerstraße 22 · 80336 München · Tel. 089/591269 · Fax 089/591276

PC SPIELE	CD	PC SPIELE	CD	PC SPIELE	CD
Abuse	75,–	Fast Attack	75,–	Rayman	79,95
AD & D Collector's Edition	75,–	FIFA Soccer '96	85,–	Rebel Assault 2	75,–
Advanced Tactical Fighter	85,–	Flight Unlimited	89,95	Rise & Rule of Ancient Empires	85,–
Age of Rifles*	89,95	Flugsimulator 5.1 engl.	89,95	Ripper	79,95
Alien Trilogy*	89,95	Fritz 4	149,95	Rise 2 – Resurrection	85,–
Arcade America	79,95	Fugger 2, Die	85,–	Shannara	79,95
Bad Mojo	89,95	Gabriel Knight 2	89,95	Shell Shock*	79,95
Battle Isle 3 WIN95	75,–	Hardball 5	75,–	Siedler 2, Die	89,95
Battlecruiser 3000 AD*	89,95	Harpoon 2 Deluxe	89,95	Silent Hunter	89,95
Big Red Racing	65,–	Hugo (Kabel 1)	75,–	Silent Thunder	85,–
Bierfuß	59,95	I have no mouth, and i must...	99,95	Sim City 2000 Collection	95,–
Caesar 2	85,–	IndyCar Racing 2	89,95	Space Bucks	89,95
Civilization 2	85,–	Into the Shadows*	89,95	Star Control 3*	89,95
Civ Net	89,95	Jagged Alliance Data*	49,95	Star Trek – Deep Space Nine	75,–
Crusader–No Remorse	85,–	Jetfighter 3*	99,95	Star Trek – The next Generation	75,–
Command & Conquer	85,–	John Madden 96*	85,–	Steel Panthers	75,–
C & C Scenario 1	29,95	Kingdom O'Magic*	85,–	Teamchef	89,95
Conqueror A.D.1086	85,–	Lands of Lore 2*	89,95	Terra Nova	79,95
Conquest o.t. new World*	89,95	Mad TV 2*	85,–	Tilt	59,95
Cyberia 2*	85,–	MAG	75,–	TFX Eurofighter 2000	89,95
Daggerfall – Arena 2*	99,95	Magic the Gathering*	89,95	This means War	75,–
Descent 2	85,–	Manic Karts	35,–	Top Gun-Fire at Will	85,–
Diablo*	89,95	Master of Orion 2*	85,–	Transport Tycoon Deluxe	89,95
Dig, The	69,95	Mechwarrior 2 + Data	85,–	Urban Runner*	89,95
Druidenzirkel, Der	75,–	Monopoly	75,–	US Navy Fighters Gold	85,–
DSA 3*	85,–	Myst	75,–	Vollgas	85,–
Dungeon Keeper*	85,–	NBA Live 96	85,–	Warcraft 2	79,95
Earthsiege 2	85,–	Need for Speed	85,–	Warhammer	75,–
Earthworm Jim 2 + 1	75,–	NHL Hockey 96	85,–	Werewolf vs. Comanche	79,95
Elisabeth 1.*	85,–	Panzer General 2	75,–	Wing Commander 4	95,–
ESPN Extreme Games	65,–	Pax Imperia 2*	89,95	Wizardry Gold*	89,95
F1 Grand Prix 2*	95,–	PGA European Tour '96	85,–	Wooden Ships & Iron Men	89,95
F1 Grand Prix Manager	89,95	Planet 2, Die*	85,–	Worms	75,–
F1 Manager '96*	89,95	Pole Position	89,95	Worms – Reinforcements	39,95
Flayman	79,95	Police Quest 5 – Swat	85,–	Z*	89,95
Fantasy General	75,–	Rätsel des Master Lu, Das	79,95	Zork Nemesis	85,–

Dies ist nur ein kleiner Auszug, für weitere Spieletitel rufen Sie uns bitte an.
Wir führen auch MAC-Spiele, Lösungen, Joysticks und Soundkarten.
Versandkostenpauschale DM 10,– ; Ausland DM 25,–
Kreditkarten: Eurocard-Master / Visa / Amex
Versandpreise sind Ladenpreise.
Irrtum und Preisänderungen vorbehalten.
* bei Druckerscheinung noch nicht verfügbar.



OBIS CD-ROM Software Versand

NEU !!!			Top 10 Games			NEU !!!		
Command & Conquer	DV	89,90		Cäsar 2	DV	85,90		
Descent 2	DA	89,00		FIFA Soccer 96	DV	89,00		
Die Siedler II	DV	85,00		F1 Grandprix 2	DV	99,90		
Duke Nukem 3D	DA	79,90		Magic Carpet 2	DV	65,90		
Earthworm Jim 1+2	DV	79,90		Warcraft 2	DV	84,90		

CompuServe: 100332,3120 FAX: 05532-98206
Bestell-Telefon: 05532-98205
DV=deutsche Version DA=deutsche Anleitung
weitere Spiele auf Anfrage, alle Preisangaben in DM
Versandkosten: 9,90 + NN Irrtum u. Preisänderungen vorbehalten
OBIS CD-ROM Software Versand
Inh Marcel Oblong An den Rotten 24 37643 Negenborn

Bischoff & Partner
Tel.: 03 35/5 61 52 10 • Fax 03 35/5 61 52 90 • BTX: BISCHOFF#
FAX-POOL: 0335/7 549014 Dokument 500
Fürstenwalder Straße 46 • 15234 Frankfurt/Oder

CD-ROM			CD-ROM			CD-ROM		
ATF US-X Fighter	DV	42 DM	Gabriel Knight 2	DV	39 DM	Thunderhawk 2	DV	83 DM
C & C Data	DV	30 DM	Hugo 3	DV	69 DM	Tom & Jerry	DV	86 DM
Caesar II	DV	80 DM	Mech Warrior 2	DV	80 DM	Warcraft 2	DV	80 DM
Civilisation 2	DV	73 DM	Mech Warrior 2 Exp. Pack	DA	42 DM	Wing Commander 4	DV	99 DM

Aktuelle Rechnersysteme jetzt auch über Finanzierung mit 10,9% bzw. 12,9% eff. Jahreszins

Command & Conquer	DV	95 DM	NBA Live 96	DV	84 DM
Conqueror A.D. 1086	DV	80 DM	Need for Speed	DV	84 DM
Crusader – No Remorse	DV	84 DM	Pinball Wizard 2000	DV	71 DM
Cybermage	DV	84 DM	Pole Position	DV	80 DM
Descent 2	DA	35 DM	Pro Pinball - The Web	DA	59 DM
Destruction Derby	DA	94 DM	Rebel Assault 2	DA	81 DM
Die Fugger II	DV	81 DM	Sea Legends	DV	80 DM
Die Siedler 2	DV	75 DM	Silent Hunter	DV	71 DM
Earthworm Jim (WIN95)	DV	69 DM	Star Trek - Final Unity	DV	78 DM
F 1 GP 2	DV	*99 DM	Stonekeep	DV	94 DM
FIFA Soccer 96	DV	84 DM	This Means War	DV	74 DM

KompLsystem z.B. P 100 Mini-Tower ; 8 MB Ram ; 15" Monitor 64kHz ; 1,2 GB FP ; SB 16 VE PnP ; 6-fach CD-Rom ; 2 MB S-VGA Karte ; Maus ; Tastatur ; Win 95 ; Word f. Win 95 ; Excel f. Win 95; 50 Start Akti-Rasen
Beispiel: **3.400 DM** ; Finanzierung über **18 Monate** mit **10,9%** eff. 1 Rate **200 DM**, alle folgenden Raten **205 DM.**

Lieferung: Nachnahme 10,- DM + NN; Vorkasse 7,- (nur Euroscheck); Frei Haus 5,00 DM (nur Raum Frankfurt /Oder)
Preisänderungen vorbehalten – Preisliste kostenlos – Ladenpreise können abweichen

So steigert man die Produktivität



Mit dem gleichnamigen Verwaltungs-Fenster kann man vor allem bei großen Reichen sehr einfach kontrollieren, ob es bei einzelnen Gebäude-Typen Probleme gibt. Achtung: Die Prozentzahl ist nur dann aussagekräftig, wenn Sie überhaupt fertiggestellte (!) Betriebe dieser Art besitzen (siehe Fenster „Gebäude-Statistik"). Falls die Werte extrem vom Idealwert 100 % abweichen, können Sie mit folgenden Maßnahmen gegensteuern:

Holzfällerhütte: Försterhaus bauen und den Waldbestand ergänzen.
Forsthaus: Wege beseitigen, um Platz für neue Bäume zu schaffen.
Steinbruch: Falls Granitberge ganz/teilweise abgebaut wurden, die betroffene Steinmetz-Hütte abreißen.
Fischerhütte: Falls keine Fische mehr im jeweiligen Gewässer vorhanden sind, Fischerhütte abreißen.
Jagdhaus: Wildbestand erholen lassen (Jäger „ausschalten").
Brunnen: Normalerweise arbeiten alle Brunnen auf 100 %; falls nicht, haben Sie sich für einen Standort mit einer unterdurchschnittlichen Wasserader entschieden.
Sägewerk: Anzahl der Holzfäller erhöhen.
Fleischerei: Für jeden Schlachter mehrere Schweinehöfe einplanen. Zusätzliche Bauernhöfe errichten, die die Schweinezucht-Anlagen mit Getreide versorgen. Weitere Brunnen bauen.
Mühle: Zusätzliche Bauernhöfe konstruieren lassen.
Bäckerei: Für ausgelastete Mühlen sorgen. Bestand an Brunnen erhöhen.
Eisenschmelze: Nahrungsmittel-Versorgung der Bergwerke sicherstellen. Zusätzliche Standorte für Eisenerz- und Kohleminen ausfindig machen und Gruben einrichten.
Schlosserei: Mehr Sägewerke bauen. Auslastung der Eisenschmelze überprüfen.
Schmiede: Eisenschmelze optimieren. Ergänzende Kohle-Bergwerke bauen.
Münzprägerei: Verpflegungs-Lage in den Goldminen und Kohle-Bergwerken feststellen und ggf. verbessern. Weitere Minen dieser Art gründen.
Brauerei: Weitere Bauernhöfe und Brunnen installieren.
Bauernhof: Platz für mehr Ackerfläche schaffen, d. h. abkömmliche Wege und Gebäude in der Umgebung abreißen.
Schweinezucht: Mehr Bauernhöfe und Brunnen errichten.
Eselzucht: siehe Schweinezucht.
Werft: Holzzufuhr sicherstellen. Gegebenenfalls bestehende Sägewerke durch zusätzliche Holzfäller versorgen oder weitere Sägewerke eröffnen.
Bergwerke: Nahrungszufuhr sicherstellen und ergänzen.

Außerdem liefert Ihnen dieses Fenster die Grundlage für die Feinabstimmung der Waren-Verteilung; in diesem Fenster können Sie z. B. die Prioritäten bei der Zuweisung von Getreide festlegen.

In der PC Games 7/96 liefern wir neben ausführlichen Hinweisen zur Seefahrt und zum Militär auch praxiserprobte Lösungs-Strategien für alle zehn Missionen - natürlich inklusive ausführlichem Karten-Material und genauen Informationen über Rohstoff-Vorkommen, die Grenzlinien Ihrer Feinde und das Gegner-Verhalten.

Komplettlösung

The Hive



... bietet Ballerspaß pur! Mit unseren Tips zum Spiel kommen auch Sie in den vollen Genuß der 20 Levels.

1. Level: The Cargo Drop. Erledigen Sie so viele wie möglich. Auf dem großen Schiff gibt's ein paar Kanonentürme, die Sie vielleicht ausschalten wollen. Sie befinden sich auf beiden Seiten des Schiffs.

2. Level: Atmosphere Re-Entry. Halten Sie das Fadenkreuz zwischen den beiden horizontalen Linien. Es muß nicht genau in der Mitte sein.

3. Level: Ice Planet Touchdown. Benutzen Sie den Schub sparsam. Sie müssen den Joystick nicht zurückziehen, drücken Sie einfach. Es gibt sechs Gebirgsketten, die Sie überqueren müssen. Einige Spieler geben nur eine Sekunde Schub, wenn sie an einen Berg kommen, und danach nicht mehr. Andere Spieler setzen während des ganzen Levels kleine Schubattacken ein und hatten dann am Ende noch Schwung übrig. Sie sollten einige der feindlichen Schiffe abschießen, damit Ihre Hülle keinen Schaden nimmt.

4. Level: Ice Cavern. Auf dem Planeten folgen Sie den Schiffen, die an Ihnen vorbeifliegen. Wenn sie von rechts nach links fliegen, starten sie die nächste Attacke von der linken Bildschirmseite und umgekehrt. Nach dem Schußwechsel fällt Max durch die Oberfläche und spricht über den Computer mit Ginger. Sie warnt ihn vor einem Feind an der Tür. Drehen Sie sich schnell nach rechts und schießen Sie auf ihn.

5. Level: Hanger Bay. Folgen Sie den Feinden. Erledigen Sie zuerst die Männer auf der Plattform und dann die auf dem Boden. Die fliegenden Kerle richten den meisten Schaden an.

6. Level: Ocean Platform Defense. Während Sie die Plattform umrunden, zerstören Sie die Entfernteren auf allen Türmen. Sie können überall hin, ohne sich auf die Mitte zuzubewegen, bis Sie auf der zentralen Plattform landen müssen.

7. Level: Sub-Level Rail Transport. Zerstören Sie die Schiffe, die von der Mitte auf Sie zufliegen. Dabei handelt es sich um Primärziele, die sehr viel Schaden anrichten. Die rechten oder linken sind sekundäre Ziele, aber haben Sie keine Skrupel, auch sie in die Luft zu jagen.

8. Level: Pyramid Maze. Der Labyrinth-Level funktioniert wie folgt: rechter Pfeil, rechter Pfeil, rechter Pfeil, linker Pfeil, linker Pfeil. So kommen Sie zu einem Aufzug, der Sie in den nächsten Level transportiert.

9. Level: Pyramid Battle. Schießen Sie die Schiffe ab, die aus dem Korridor auf Sie zukommen, aber machen Sie sich keine Sorgen, wenn ein paar an Ihnen vorbeifliegen. Sie bewegen sich zur Mitte des großen Raums und sehen dann eine Menge Schiffe, die Sie verfolgen. Folgen Sie nicht den beiden Schiffen, die Sie umkreisen, sondern bleiben Sie in der Mitte des Eingangs, den Sie gerade passiert haben. Die nächsten Schiffe kommen aus dem rechten Korridor, dann wieder von links, dann von links nach rechts usw. Abschließend müssen Sie ein Hochgeschwindigkeitsrad benutzen, und die Bronze-Statue erwacht zum Leben. Erledigen Sie das Biest, zuerst den Stachel und dann die Beine.

10. Level: Pyramid Gun Turret. Folgen Sie der Richtung der Schiffe - sie führen zu den nächsten Zielen. Es gibt ein paar Schiffe, die neben dem Kanonenturm herumschweben, seinen Sie also vorsichtig!

11. Level: Reactor Attack. In diesem Level sollten Sie im Bereich der Station so viele Kanonentürme wie möglich in die Luft jagen. Kümmern Sie sich auch um die Schiffe, aber die Türme sind wichtiger.

12. Level: Power Station Catwalk. Wenn Sie den Boden erreicht haben, schießen Sie auf die angreifenden Schiffe. Sie bewegen sich vom

landenden Schiff aus auf den Turmeingang zu, erledigen Sie also die drei Männer. Konzentrieren Sie sich auf die linke Seite der Barriere und erledigen Sie so viele Männer wie möglich. Wenn Sie zur mittleren Barriere kommen, schalten Sie die Männer rechts der Barriere aus und wenden sich wieder der linken Seite zu. Laufen Sie auf die Tür zu, setzen Sie dort die Kerls auf der rechten Seite außer Gefecht und wenden Sie sich schnell nach links auf die Barriere zu. Drehen Sie sich schnell nach links und erledigen Sie den Mann an der Mauerecke. Wenn Sie hineingehen, erledigen Sie alle Feinde, die Sie angreifen. Achten Sie auf die Kanoniere auf dem oberen Gang, sie richten den meisten Schaden an. Dann eliminieren Sie alle, die auf Sie zukommen.

13. Level: Battle STS November. Sie müssen die kleinen grünen Boxen zu beiden Seiten der Kapitolschiffe zerstören. Wenn Sie über dem Heck des Schiffs schweben, werden Sie von anderen Schiffen angegriffen, und vier davon entfernen sich wieder von Ihnen. Zwei fliegen nach rechts, die anderen beiden nach links. Um die rechten zu zerstören, fliegen Sie nach rechts, und für die linken wenden Sie sich nach links. Es gibt bei den feindlichen Schiffen kein bestimmtes Muster. Sie müssen mindestens drei davon treffen, sonst werden Sie ausgeschaltet. Konzentrieren Sie sich auf die grünen Boxen.

14. Level: Moon Base. Die Schiffe richten den meisten Schaden an, aber Sie müssen auch ein paar Kanonentürme zerstören.
Wenn Sie zu den Mechs kommen, zerstören Sie deren Gelenke, die Raketenlager und den Kanonenturm unter der Kabine. Nach den Mechs vernichten Sie so viele Schiffe und Kanonentürme wie möglich. Zerstören Sie auch den Zug, aber achten Sie dabei auf die Schiffe.

15. Level: Refinery. Konzentrieren Sie sich auf die angreifenden Schiffe, denn sie richten mehr Schaden an als die Türme. Wenn Sie zu dem Generator kommen, schießen Sie erst die Schiffe ab und dann die Kanonentürme.

16. Level: Generator Intake Tubes. Zerstören Sie die Schiffe mit den grünen Auspuffen und jagen Sie auch ein paar rote in die Luft. Wenn Sie die Mitte erreicht haben, zerstören Sie die Kanonentürme.

17. Level: Queen´s Chamber. Der letzte Level ist eindeutig der schwerste. Um die Aliens zu erledigen, müssen Sie sie an den vier Stellen um den Mund herum treffen - zwei auf der linken Seite und zwei auf der rechten. Das Alien unter dem Gang ist genau über Ihnen. Sie müssen es viermal unter dem Mund treffen. Machen Sie sich wegen der Beine keine Sorgen, sie sind eine Art Täuschungsmanöver. Wenn Sie zu der Königin kommen, erledigen Sie alle auch Ziele, bevor sie Ginger in die Mangel nimmt. Achten Sie darauf, Ginger nicht zu treffen! Wenn Sie die Queen zweimal treffen, ist das Spiel aus. Sie schreit beim ersten Treffer, jedoch nicht beim zweiten. Sie wissen, wann Sie gesiegt haben, wenn Ginger Max nach draußen begleitet. Sie fliegen davon und der Planet explodiert. Schließlich docken sie an der Raumstation an, und Sie als Spieler finden endlich Ihre Ruhe wieder.

Hint Shop
Inh.: Chr. v. Mellenthin
Am Hollerbroch 36
51503 Rösrath
Tel: 02205.910313
Fax: 02205.910314
BTX: MELLEN#

Alle Lösungen incl. Pläne, Hotline-Service, Versandkosten und 24 Std. Service.
Pro Lösung **nur 19,95 DM.** Pro Sammelheft **nur 25 DM.**
Fragen Sie die Bestellannahme nach Neuheiten, da wöchentlich neue Lösungshefte erscheinen.

7th Guest / 11'th Hour
Albion / Alien Odyssey
Aliens / Anvil of Dawn
Bad Mojo / Bermuda Syndrom
Bioforge / Chewy-Esc v. F5
Chronomaster
Command & Conquer 1
Congo/Crusader-No Remorse
Cybermage / Dig, The
Discworld / Druidenzirkel
Dungeon Master 1 + 2 (je)
Entomorph
Fade to Black / Frankenstein
Flight o.t. Amazon Queen

Gabriel Knight 1 + 2 (je)
Hell / Imperium Romanum
Jagged Alliance
Jewels of Oracle
Journeyman's Projekt 1+2
King's Quest 1-7 (je)
Knights of Xentar
Lands of Lore 1
Little Big Adventure
Menzoberranzan
Mission Critical / Myst
Phantasmagoria
Police Quest: SWAT
Prisoner of Ice

Ravenloft 1+2 (je)
Rebel Assault 1+2+Privateer
Riddle of Master Lu
Ripper, The / Shannara
Space Quest 1-6 (je)
Star Trek - Deep Space 9
Star Trek - T.N.G. "A FU."
Stonekeep / System Shock
Talisman / Thunderscape
Time Gate 1: Knights Chase
Touché - 5. Musketier
Torin's Passage / Ultima 8
Voltjas / Warcraft 2
Woodruff and the Schnibble

Sammelhefte:
Alone in the Dark 1 bis 3
Gobliins 1 / Inhar 1-3
King's Quest 1 bis 6
Kyrandia 1-3 / Larry 1-6
Might & Magic 3 bis 5
Police Quest 1 bis 4
Simon the Sorcerer 1+2
Space Quest 1 bis 5
Star Trek 1 und 2
Ultima 7-Teil 1+2 +Forge
Ultima Underworld 1 + 2
Wing Commander 3 und 4
Wizardry 6 und 7

Wir führen über 250 Lösungen.
Fordern Sie die Gesamtliste an.

Unsere Hefte sind auch bei anderen Händlern erhältlich. Fordern Sie die Liste der Händler an.

***Distributor für Österreich**-Kornfeld OEG-1100 Wien-Tel/Fax:0222/8174439*
***Distributor für die Schweiz**-AHA CD-ROM Spiele-3662 Seftigen-Tel/Fax:033/457001*

Lutz Althoff
Computerspiele
Marker Breite 38
34497 Korbach
e-Mail: Althoff.Comp@T-Online.de

BTX: Althoff#
TEL : 05631-913191
FAX : 05631-913192
Preisliste kostenlos - Versand im Sicherheitskarton

PC - Spiele Diskette:

Das Dschungelbuch	D 49,90
Dungeon Master 2	D 79,90
Hugo	D 59,90
Pole Position	*D 79,90*
Simon the Sorcerer 2	D 78,90
Worms	D 66,90

PC - Spiele CD - Rom:

3D Lemmings	H 69,90
*Afterlive**	*E 71,90*
Albion	D 82,90
Angel Devoid	E 63,90
*Anvil of Dawn**	*D 71,90*
Armads Tears*	D 69,90
*Baldies**	*D 64,90*
Battle Cruiser 3000ad*	D 64,90
Battle Isle 3	D 72,90
Bernhard Langer Golf*	D 64,90
Big Red Racing	D 72,90
Braindead 13	D 66,90
Burning Steel 4	D 69,90
Caesar II	D 76,90
Chewy - Esc. von F5	D 62,90
Civilisation 2	*D 77,90*
Comix Zone	D 56,90
Command & Conquer	*D 82,99*
C - ConquerMissiondisk	D 32,90
*Congo.o.t.new World**	*D 84,99*
Crusader - no remorse	D 79,90
Cyber Judas*	E 79,--
Cybermage Dark! Aw	D 79,90
*Cyberia 2**	*D 74,90*
Cyril Cyberpunk	H 49,90
Death Gate*	D 78,90
Deathkeep (AD&D)*	H 69,90
D.Space 9/ Harbinger	*H 73,90*
Der Planet 2*	D 69,90
Descent 2	*D 84,90*
Descent 2 Mission B.*	H 39,90
Destruction Derby	H 88,90
Die Fugger 2	*D 79,--*
*Die Siedler 2**	*D 72,90*
Discworld	D 76,90
DSA 3 - Schatten ü. R.*	D 79,90
*Duke Nukem 3D**	*H 79,90*
*Earthsiege2/Skyforce**	*H 72,90*
Earthw. Jim - Win95	D 66,90
Earthworm Jim 1+2*	D 65,90
Ecco the Dolphin	D 56,90
Electr Arts Classics (u.a.Fifa Soccer 95, 3.Skies Adventure, Magic Carpet Plus, NHL Hockey 95, Theme Park)	ab 32,90
Elisabeth I*	D 84,90
Euro 96*	D 69,90
*F1 Grand Prix 2**	*D 97,90*
*F1 Manager 96**	*D 73,90*
Fast Attack	D 64,90
FIFA Soccer 96	D 79,90
Gabriel Knight 2	D 84,--
Grand Prix Manager	D 82,90
Hugo 3	D 72,90
Indy Car Racing 2	*D 69,90*
*Into the Void**	*D 71,90*
Kingdom of Magic*	D 69,90
Lode Runner On-Line	D 76,90
Mad TV 2*	D 69,90
Mag	*D 71,90*
Manic Karts	*D 36,90*
*Master of Antares**	*D 84,90*
Mechwarrior 2 Sp Ed	D 79,--
Megapack 5	H 79,90
Monopoly	D 63,90
Need for Speed Edition 2	D 67,90
NBA Jam T E	H 84,90
NBA Live 96	*D 79,90*
Need for Speed	D 79,90
*Normality**	*D 71,90*
*Organic Art**	*D 56,90*
Panzer General 2	H 69,90
PGA European Tour	*D 79,90*
Phantasmagoria	D 84,90
Pinball Wizard 2000	D 67,90
Pitfall: D Maya-Abent	D 78,90
Pole Position	*D 84,90*
Police Quest SWAT	*D 79,--*
Pro Pinball The Web	D 56,90
RAN Trainer 2	D 69,90
Rayman	*D 59,90*
*Rebel Assault 2**	*D 79,90*
Red Ghost	D 79,90
*Riddle of Master Lu**	*D 76,90*
Ripper*	D 79,90
Rise o.t. Robots 2	*H 84,90*
Shannara*	D 78,90
Shellshock*	D 78,90
Shivers	D 76,90
Shockwave	D 79,90
Silent Hunter*	D 69,90
*Silent Thunder**	*H 79,--*
Simon 2 mit T-Shirt	*D 67,90*
Space Bucks	D 64,90
Speed Haste*	H 56,90
Spycraft	*E 79,--*
Star Trek A final unity	D 72,90
Steel Panthers	D 69,90
Strike Base*	D 64,90
Teamchef	D 83,90
Terra Nova (D)*	*H 73,90*
Terminator Fut.Shock	*D 76,90*
The Fighter Coll *	D 73,90
TFX Eurofighter 2000	D 82,90
*The Dig**	*D 79,90*
This means War!	D 84,90
Thunderhawk 2	D 76,90
Tilt	D 56,90
Top Gun-Fire at Will	*D 96,90*
Torins Passage	D 82,90
Total Distortion*	D 69,90
Touche - 5th Musket	D 72,90
Track Attak	D 79,90
Trivial Pursuit	D 76,90
Tyrian	*H 69,90*
Ultrabots	*H 73,90*
*Warcraft 2 Exp.Disk**	*D 32,90*
Warhammer	D 69,90
Wing Commander 4	*D 97,90*
Worms	D 66,90
Worms Data:Reinforc.	*D 39,90*
WWF Wrestlemania	D 84,90
Z*	D 75,90
Zork Nemesis (D*)	E 79,--

Für führen noch viele andere Spiele Soundkarten, Joysticks u.Lösungen.

* Bei Lieferproblemh auch nicht lieferbar
E englische Version H deutsch/Handbuch
D komplett deutsche Version

Nachnahme + 10,90 +3.-Zahlkarte
Vorkasse + 7,90
Rechnung + 8,50 Stammkunden
Sonderanfertigungen: 15,- Kostenanteil
Irrtum und Preisänderungen vorbehalten

Buy & Change

Wir tauschen oder nehmen gebrauchte CD-ROM Spiele in Zahlung !

Fordern Sie unsere Preisliste mit den Tauschkonditionen an ! (Kostenlos)

11TH hour	79,00
Across the Rhine	69,00
Action Pack2 - Win95	59,00
Aliens	**59,90**
Arcade Amerika (KD)	**79,00**
Assault Rigs (DA)	**69,00**
Bad Mojo	**79,00**
Batman Forever	79,00
Battle Beast	49,00
Bleifuss (Screamer)	59,00
Bloodwings	49,00
Brutal (DS)	59,00
Buried In Time	69,00
Championship Manager 2	75,00
Clayfighter (DA)	**79,00**
Command & Conquer	**76,00**
C & C Mission (KD)	29,00
Conquest of the new World (KD)	79,00
Cricket 96	69,00
Crusader: No Remorse	**69,00**
Cyber Bikes (DA)	49,00
Cyberia 2 (KD)	**73,00**
Cybermage (DS)	69,00
D (KD)	86,00
"Daggerfall (KD)	79,00
Descent 2	**75,00**
Discworld	59,00
Druidenzirkel (KD)	64,00
Duke Nukem 3D	**79,00**
Dungeon Master (KD)	79,00
Earthworm Jim	65,00
F1 Grand Prix 2	**85,00**
F1 Grand Prix 2 (KD)	**96,00**
FIFA Soccer 96	69,00
Fire Storm Thunderhawk II (DA)	**69,00**
Frankenstein	76,00
FX-Fighter	49,00
Gabriel Knight 2	79,00
Gazillionaire	54,00
Grand Prix Manager	79,00
Hexen	56,00
Hi-Octan (DV)	69,00
Indy Car Racing II	69,00
Judge Dredd (DA)	**79,00**
Kingdom The Far Reach (DA)	**79,00**
Kyrandia 3 (KD)	24,00
Locus	86,00
Magic Carpet 2 (DS)	74,00
Manic Karts (DA)	29,00
Mechwarrior II	**69,00**
Mega Pack 4 (11 CD's-10 Spiele)	69,00
Pinball: General, Space Ace, Dawn Patrol, Soccer 94,...	

Mega Pack 5 (10 CD's-10 Spiele)	**79,00**
Might Unleashed, Jagged Alliance, Great Naval Battles, Warlords II,...	
Millenia	59,00
Mirage	65,00
Mission Critical	79,00
NBA Tournament Edi.	**79,00**
NBA Live 96 (KD)	**79,00**
Need for Speed (DS)	**69,00**
NHL Hockey 96 (DS)	69,00
Orion Conspiracy	49,00
Pod (Wii95)	69,00
Primal Rage	65,00
Privateer Quest 5 SWAT	69,00
Psycho Pinball	59,00
Rayman (KD)	**72,00**
Rebel Assault II	66,00
Riddle of Master Lu (KD)	75,00
"Ridge Racer (DA)	59,00
Separation Anxiety	66,00
Shannara (KD od. Orig.)	**74,00**
Shellshock (KD)	69,00
Shockwave Assault	79,00
Star Trek (25TH Anniversary) (DA)	26,00
Star Trek (A final Unity)	76,00
Stonekeep	**69,00**
Super Street Fighter 2 Turbo	66,00
Temptation Pack	64,00
Test of Love, Indy Car Racing, Rambo et Fatal	
Terminal Velocity	59,00
Terminator Future Shock (KD)	**68,00**
The Raven Projekt	64,00
Theadbir II	74,00
Tie Fighter	69,00
Tilt DX	55,00
Top Gun	**79,00**
Touche - 5 Musketier (KD)	62,00
Transport Tycoon	75,00
Try Trust	69,00
Ultrain Runner	79,00
US Navy Fighter GOLD	79,00
Virtual Pool	59,00
Warcraft 2	72,00
Warcraft 2 Levels & Add Ons (KD)	18,90
Warhammer	69,00
Warriors	49,00
Wing Commander IV	**89,00**
Wing Commander IV (KD)	96,00
Wipeout	69,00
Worms	59,00
Worms	59,00
WWF Wrestlemania	79,00
X-Com (DS)	59,00
"Z (KD)	**69,00**

Spielesammlungen je 19,90 DM, beim Kauf mit Spiel -14,90 DM

Lieferung: DA= Dat. Anleitung; DS= dtsch. Sprachausgabe KD= dtsch. Version; Irrtümer und Preisänderungen vorbehalten, Bis zu einem Bestellwert von DM 10,90 Versandkosten: 2,99 NN, Bei Vorkasse DM 7,90. Ab DM 250,- DM keine Versandkostenfrei, Bei Rücksendeverweigerung berechnen wir DM 30,- Kostenzuschuß. Alle Produkte sind engl. CD-ROM Originalversionen, "Der Anzeigenartikel ist noch nicht verfügbar, Vorbestellungen erwünscht.

Achtung Händler! Fordern Sie unsere Händlerkonditionen an

Postfach 1310, 73638 Welzheim, Tel. 07182-2079, FAX -2097

Battle Beast



Bei dem lustigen Comic-Beat 'em Up sind mit der Eingabe untenstehender Codes, während des Spiels folgende Dinge möglich:

EATEE Schaltet das Morphing ab
ITIHFO Drei Kampfrunden
EHRTERR Autofly in den Bonusräumen
AOFREEOIO Öffnet alle Bonusräume
ERHYHRLY Die Kröte wird schwächer

Mirco Paschen

Die Fugger 2

Wenn Sie einen Hex-Editor zur Hand haben, können Sie ganz einfach zu viel Geld gelangen. Laden Sie dazu eine beliebige **Game*.dat** aus dem Unterverzeichnis **„CONFIG"**, das im Fugger2 Directory liegt, in den Editor und ändern Sie die farbig markierten Stellen in jeweils zwei **„FF"** um.

9E10 10 06 1E 21 00 00 00 00 - **7D C0 7C** 00 12 F7 A3 00

Mit der Änderung dieser drei Stellen sollten Sie von jetzt an keine Probleme mehr mit ihrem Aufstieg im Spiel haben.

Erik Dießner

Albion



Bei Albion besteht eine Schummelmöglichkeit, mit der Sie kostenlos an wertvolle Gegenstände, die in der Nähe von Theken liegen, gelangen können. Dazu gehen Sie bitte folgendermaßen vor:

1. Nehmen Sie „Anlauf" und rennen Sie dann in Richtung des zu stehlenden Gegenstandes.
2. Kurz bevor Sie denselben erreichen, bewegen Sie den Maus-Cursor auf den Gegenstand und drücken schnell die rechte Maustaste, so daß die Option „Aufnehmen" erscheint.
3. Verstauen Sie den entwendeten Gegenstand in Ihrem Inventory!

Die beschriebene Methode erfordert etwas Übung, lohnt sich aber, zumal sie sogar durch Wände hindurch angewendet werden kann!

Oliver Blum

Duke Nukem 3D

Bei der Shareware-Version des 3D-Ballerspiels gibt es eine verstecken Zusatzlevel Namens "**Launch Factroy**" zu erkunden. Kurz vor Ende des vierten Levels ist in der letzten Biegung des Säureflusses ein Teil erleuchtet. Dort ist an der linken Wand ein Zeichen zu sehen. Schießen Sie nun mit der RPG auf das Zeichen, so wird der Eingang zum Extralevel frei. Grundsätzlich gilt für das gesamte Spiel, daß sich hinter jedem Zeichen dieser Art ein Versteck, Geheimgang oder Ähnliches verbirgt.

Ralf Gerhardt

Pole Position

Um nicht unnötig Geld beim Kauf von Rennfahrern auszugeben, haben wir uns bei den Programmierern kundig gemacht und erfahren, daß Sie bei einem neuen Rennstall bis auf einen Preis von ca. 105.000 DM herunterfeilschen können. Geht man von einem, bei guten Fahrern fast immer vierfachen Wert aus, sparen Sie dadurch enorm viel Geld, das Sie sicherlich besser in anderen Bereich nutzen können.

Command & Conquer



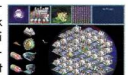
Um die unsichtbaren, besonders für Lufteinheiten gefährlichen „Mantel des Schweigens" der NODs, auch im getarnten Zustand ausfindig zu machen wenden Sie am besten eine dieser zwei Methoden an:

Methode 1: Klicken Sie eine Ihrer mobilen Einheiten an und fahren Sie mit dem Bewegungscursor über den Radarschirm! Wenn der Cursor sich irgendwann in einem scheinbar völlig leeren Gebiet in einen Angriffscursor verwandelt, steht an dieser Stelle ein Unsichtbarer.
Methode 2: Fahren Sie ohne eine Einheit angeklickt zu haben mit dem Cursorpfeil über die normale Landschaftskarte. Verwandelt dieser sich in einen Auswahlcursor, so steht auch an diesem Platz ein Tarnpanzer.

Diese Methoden funktionieren besonders gut im Mehrspielermodus, wenn der Gegner besonders hinterhältig mit vielen Unsichtbaren attackiert. Schlagen Sie deshalb schnell zu, wenn Sie einen „Hort" von Unsichtbaren mit den oben beschriebenen Maßnahmen ausfindig gemacht haben.

Ralph Keltner

Ascendancy



Zu dem bereits in der Ausgabe 4/96 beschriebenen Trick mit der **„NOUGAT.LF"** Datei die einfach im Stammverzeichnis des Spiels erstellt wird, gibt es noch ein paar weitere, nützliche Tastenkombinationen:

Auf der Basis Sternenkarte:
1. Durch drücken der Taste **„S"** sind alle Sonnensysteme und Planeten anwählbar und untersucht.
2. Durch drücken der Taste **„L"** sind alle Starlines und Red-Links sichtbar
3. Durch drücken der Taste **„R"** sind alle Rassen bekannt und die dazugehörigen Heimatplaneten sichtbar.

Im Planetenbildschirm (auf leeren Planeten):
1. Durch drücken der Taste **„T"** bauen Sie eine Colonybase.
2. Durch drücken der Taste **„R"** känne Sie den Planeten nach dem Drücken der Taste **„T"** bebauen.

Im Speziesbildschirm:
Drücken Sie **„R"** und reden darauf mit einer beliebigen Rasse, um den Krieg mit **allen** Rassen zu beenden.

Jan Eltner



Elisabeth I.

• Wenn Sie vom Händler zum Piraten wechseln, sollten Sie diese Dinge beachten:
1. Bauen Sie Ihr Schiff zum Kriegsschiff um (hierdurch wird es wiederstandsfähiger für Seeschlachten. Dies geht jedoch auf Kosten der Lagerkapazität).
2. Bewaffnen Sie das Schiff so gut wie es eben möglich ist.
3. Neue Matrosen anheuern, da die alte Mannschaft in der Regel abhaut, da sie nichts mit der Piraterie zu tun haben will.
Zu beachten ist noch, daß der Wechsel zwischen Händler und Pirat beliebig oft vollzogen werden kann, der Umbau des Schiffes zu einem Kriegsschiff jedoch endgültig ist. Das heißt ein Umbau zum Handelsschiff ist dann nicht mehr möglich.
• Als etwas fortgeschrittener Pirat haben Sie folgende Möglichkeiten Ihre erbeuteten Waren gefahrlos an den Mann zu bringen:
1. Generell können Sie jeden Hafen anlaufen, dessen Land Sie noch nicht zu viel Schaden zugefügt haben. Im dem Falle, daß Sie schon in allen Ländern unbeliebt sind, bieten sich immernoch ein paar Möglichkeiten. Nach dem Wechsel zum Pirat erscheint ein neuer „Hafen" auf der Karte: Das Piratennest! Wie der Name schon sagt, treffen Sie hier nur auf „Kollegen" und können die Waren, wenn auch zu einem geringeren Preis als sonst, verkaufen.
Eine zweite Möglichkeit bietet Algier, das früher auch für seine Piraten bekannt war, und wo die Chance aufgegriffen und eingekerkert zu werden, geringer als andernorts ist. London ist, sobald Sie von der Königin zum Freibeuter ernannt wurden, der dritte Anlaufhafen für einen Piraten, der diesen Namen zu recht trägt.
• Ganz am Anfang des Spiels sollte es für Sie möglich sein sich beim Handel mit folgenden Waren ein kleines Finanzpolster zu schaffen. Kaufen Sie dazu in...

... London: Wolle & Tuch
... Hamburg: Getreide & Salz
... Algier: Bier & Wein

Dies gilt wirklich nur für den Anfang des Spiels, da sich bei Elisabeth I. die Preise sehr stark nach dem Angebot und der Nachfrage richten.

LESERUMFRAGE

Ihre Meinung ist uns wichtig!

PC Games Leserumfrage

Haben Sie einige Minuten Zeit für uns? Wenn Sie diesen Fragebogen ausfüllen, können Sie uns wichtige Anhaltspunkte geben, damit wir die PC Games in Zukunft noch mehr nach Ihren Wünschen gestalten können.

Bitte schicken Sie diesen Fragebogen an:

Computec Verlag
Redaktion PC Games
Kennwort: Leserumfrage
Isarstraße 32-34
90451 Nürnberg

Unter allen Einsendern werden jeweils zehn Exemplare von Wizardry VII, Whale's Voyage und Empire Deluxe verlost.

1. IHR ALTER?

- ❒ < 16 Jahre
- ❒ 17-18 Jahre
- ❒ 19-25 Jahre
- ❒ 26-39 Jahre
- ❒ 40 Jahre und älter

2. IHR GESCHLECHT?

- ❒ männlich
- ❒ weiblich

3. IHRE TÄTIGKEIT?

- ❒ berufstätig
- ❒ Schüler
- ❒ Student

4. WELCHE VERSION DER PC GAMES KAUFEN SIE REGELMÄSSIG?

❒ PC GAMES mit Diskette ❒ PC GAMES mit CD-ROM

5. SEIT WANN LESEN SIE PC GAMES?

- ❒ zum ersten Mal
- ❒ seit ca. 3 Monaten
- ❒ seit ca. 6 Monaten
- ❒ seit ca. 12 Monaten
- ❒ seit über 12 Monaten

6. WIE BEURTEILEN SIE PC GAMES?

	sehr	weniger	gar nicht
kompetent:	❒	❒	❒
kritisch:	❒	❒	❒
günstig:	❒	❒	❒
übersichtlich:	❒	❒	❒
nützlich:	❒	❒	❒

7. WELCHE INHALTE VERMISSEN SIE IN PC GAMES?

❒ nichts folgende Inhalte: _____

8. WIE BEURTEILEN SIE DIE EINZELNEN RUBRIKEN? VERGEBEN SIE NOTEN VON 1-6

1 = gefällt mir sehr gut
6 = gefällt mir überhaupt nicht

		Umfang zu gering	Umfang genau richtig	Umfang zu groß
Tips&Tricks	Note: ___	❒	❒	❒
Tests	Note: ___	❒	❒	❒
News	Note: ___	❒	❒	❒
CD-ROM-Teil	Note: ___	❒	❒	❒
Online-Teil	Note: ___	❒	❒	❒

9. WIE BEURTEILEN SIE DIE CD-ROM? VERGEBEN SIE NOTEN VON 1-6

(1 = gefällt mir sehr gut, 6 = gefällt mir überhaupt nicht):

Note: _____

10. WAS SAGEN SIE ZU DEN INHALTEN DER CD-ROM?

	sollte mehr geben	Umfang genau richtig	sollte weniger geben
Filmbeiträge auf CD-ROM	❒	❒	❒
Demos	❒	❒	❒
Bugfixes	❒	❒	❒
Shareware-Spiele	❒	❒	❒

11. WELCHE DER FOLGENDEN AUSSAGEN TRIFFT IN BEZUG AUF PC GAMES AUF SIE AM EHESTEN ZU?

- ❒ ich bin ein absoluter Fan von PC GAMES
- ❒ bin kein Fan, jedoch ist PC GAMES für mich das beste PC-Spiele-Magazin
- ❒ für mich ist PC GAMES nur eine Ergänzung
- ❒ PC GAMES kann mich inhaltlich nicht überzeugen
- ❒ ich kaufe PC GAMES nur, weil andere Magazine zu teuer sind

12. WAS WÄRE AUS IHRER SICHT EIN FAIRER PREIS FÜR EIN PC-SPIELE-MAGAZIN...

a) mit CD-ROM	*b) ohne CD-ROM*
❒ bis DM 5,-	bis DM 3,-
❒ DM 5,- bis DM 7,50	bis DM 5,-
❒ DM 7,50 bis DM 9,90	bis DM 6.-
❒ DM 10,- und mehr	bis DM 7,-

LESERUMFRAGE

13. WELCHE ANDEREN PC-SPIELE-MAGAZINE KENNEN SIE/KAUFEN SIE REGELMÄSSIG?

	kenne ich	kaufe ich regelmäßig
PC ACTION	❒	❒
PC PLAYER	❒	❒
POWER PLAY	❒	❒
PC SPIEL	❒	❒
PC JOKER	❒	❒
PC POWER	❒	❒

14. WELCHE SYSTEMAUSSTATTUNG BESITZEN SIE/WOLLEN SIE IN DEN NÄCHSTEN 6 MONATEN KAUFEN?

	besitze ich	will ich kaufen
PC 386	❒	❒
PC 486	❒	❒
PC Pentium	❒	❒
CD-ROM-Laufwerk	❒	❒
Soundkarte	❒	❒
Drucker	❒	❒
Modem	❒	❒
< 14.400 bps	❒	❒
14.400 bps	❒	❒
28.800 bps	❒	❒
ISDN-Modem	❒	❒
Internet-Zugang	❒	❒
benutzter Browser:		
Netscape:	❒	❒
sonstiger: _____		

15. DAS INTERNET NUTZE ICH HAUPTSÄCHLICH FÜR:

❒ Unterhaltung/Spiele ❒ Informationen

16. SIND SIE GEGENÜBER ONLINE-SHOPPING...

❒ aufgeschlossen ❒ nicht aufgeschlossen

17. WIE VIELE PERSONEN LESEN AUSSER IHNEN NOCH IHRE AUSGABE DER PC GAMES?

❒ +1 ❒ +2 ❒ +3 ❒ +4 ❒ 5 und mehr

18. WIE HÄUFIG BESUCHEN SIE KINOS PRO JAHR?

❒ bis zu 1x ❒ bis zu 3x ❒ bis zu 6x
❒ bis zu 12x ❒12x und mehr

19. WAS SEHEN SIE SICH REGELMÄSSIG IM FERNSEHEN AN?

❒ Fußball ❒ Formel 1 ❒ Boxen
❒ Serien, nämlich _____

20. WIE VIELE SPIELE HABEN SIE IN DEN LETZTEN DREI MONATEN GEKAUFT?

❒ 1 ❒ 2 ❒ 3 ❒ 4 ❒ 5 ❒ 6 und mehr

21. KAUFEN SIE EHER...

❒ aktuelle, teure Spiele
❒ ältere, günstige Spiele
❒ sowohl als auch

22. WELCHER NAME EINES SPIELEHERSTELLERS FÄLLT IHNEN SPONTAN EIN?

_____

23. WIE EMPFINDEN SIE DAS VERHÄLTNIS ANZEIGEN/REDAKTION?

❒ ausgewogen ❒ zu viele Anzeigen

24. WELCHEN NUTZEN ZIEHEN SIE AUS PRODUKTANZEIGEN?

❒ Produktinformationen ❒ Vorabinformationen

25. HABEN SIE SCHON EINMAL BEWUSST EIN SPIEL AUFGRUND EINER ANZEIGE GEKAUFT?

❒ ja ❒ nein

26. WO KAUFEN SIE IHRE SPIELE?

❒ im Fachhandel ❒ in Kaufhäusern/Warenhäusern
❒ beim Versandhandel

27. WAS IST AUSSCHLAGGEBEND FÜR EINE BESTELLUNG BEI EINEM GANZ BESTIMMTEN VERSANDHÄNDLER:

❒ Größe der Anzeige ❒ Angebotsvielfalt
❒ Bekanntheit ❒ Preise

28. WELCHER HARDWAREHERSTELLER FÄLLT IHNEN GANZ SPONTAN EIN?

_____

29. PLANEN SIE DEN BESUCH VON COMPUTERMESSEN, WENN JA WELCHER?

❒ nein ❒ CeBIT ❒ CeBIT Home ❒ Computer '96

30. BEACHTEN SIE MEHR DIE ANZEIGEN...

❒ im redaktionellen Bereich? ❒ auf dem Umschlag?

31. WIE IST IHRE EINSTELLUNG ZU BESTIMMTEN MARKEN?

❒ wenn ich mit einer Marke zufrieden bin, kaufe ich sie auch weiterhin
❒ ich kaufe hauptsächlich Markenartikel
❒ Marken interessieren mich nicht, ich bin preisbewußt
❒ Markenartikel haben in der Regel eine höhere Qualität

32. WIE IST IHRE EINSTELLUNG ZU WERBUNG?

❒ Werbung ist überflüssig
❒ gut gemachte Werbung ist unterhaltend/informativ

33. WERBUNG STÖRT MICH ÜBERWIEGEND

❒ im Fernsehen
❒ im Kino
❒ im Radio
❒ in Zeitschriften

Coupon
Kleinanzeigen

Sie werden es sicherlich schon bemerkt haben: seit letzter Ausgabe finden Sie die Kleinanzeigen bei PC GAMES auf der Cover-CD-ROM. Das hat für Sie gleich zwei Vorteile: Sie können jetzt gezielt nach einem gewünschten Programm oder einem Peripheriegerät suchen und im Heft ist wieder mehr Platz für interessante Artikel. Die Teilnahmebedingungen haben sich hingegen nicht geändert: Sie müssen nur den Coupon ausschneiden, Ihren Text eintragen und DM 5,- in bar oder als Scheck beilegen. Wir müssen aber davon absehen, Verlosungs- oder Verschenkaktionen (der 100., der mir 10 Mark schickt, bekommt eine Diskette) und dubiose Kettenbriefe zu veröffentlichen. Solche Anzeigen werden nicht abgedruckt und aus Aufwandsgründen auch nicht zurückgeschickt! Schicken Sie den Coupon an folgende Adresse:

Computec Verlag
Redaktion PC Games
Kennwort: Kleinanzeigen
Isarstraße 32-34
90 451 Nürnberg

Bitte veröffentlichen Sie in der nächsten erreichbaren Ausgabe von **PC GAMES** den folgenden Kleinanzeigentext unter der Rubrik:

Private Kleinanzeigen: maximal 4 Zeilen mit je 26 Buchstaben inkl. Absender; Postlageradressen nicht möglich!

DM 5,- liegen ❒ in bar ❒ als Scheck bei. **Bitte keine Briefmarken!**

Bei Angeboten: Ich bestätige, daß ich **alle Rechte** an den angebotenen Sachen besitze.

Anschrift

Datum Ort Unterschrift

Private Kleinanzeigen in PC Games Disc & Play

COUPON
FÜR PROGRAMMEINSENDUNGEN

KENNWORT: PROGRAMMEINSENDUNG

Vorname, Name

Straße, Hausnummer

PLZ, Ort

Hiermit erteile ich dem Computec Verlag die uneingeschränkte, unbefristete Erlaubnis, mein

❒ Cheatprogramm
❒ Spiel
❒ Level

..... (Name des Programms) auf den Datenträgern des Computec Verlages zu veröffentlichen. Mit meiner Unterschrift bestätige ich, daß ich der alleinige Rechteinhaber bin. Gleichzeitig bestätige ich, daß durch die Veröffentlichung keinerlei Rechte Dritter verletzt werden, z. B. aufgrund von Sounds, Musikstücken, Grafiken oder sonstigen Programmteilen, die im oder durch das Programm verwendet werden und von denen die Rechte bei Dritten liegen. Sofern zu einem späteren Zeitpunkt von mir die Rechte an Dritte abgegeben werden, informiere ich unverzüglich den Verlag.
In jedem Fall stelle ich den Verlag von Ansprüchen Dritter, die durch die Veröffentlichung entstehen, frei.

Datum, Unterschrift

COUPON
FÜR COMMAND & CONTACT

KENNWORT: COMMAND & CONTACT

Ich möchte ○ teilnehmen ○ ausscheiden
(bitte entsprechendes Kästchen ankreuzen)

Name, Vorname

Straße, Hausnummer

PLZ, Wohnort

Telefon

(Unterschrift)

Wenn „Teilnehmen" angekreuzt wurde, bitte beachten:

Mit meiner Unterschrift erteile ich dem Computec Verlag die Erlaubnis, meine vollständige Adresse und Telefonnummer auf der Cover-CD-ROM der PC GAMES zu veröffentlichen. Wenn ich an dieser Aktion nicht länger teilnehmen möchte, teile ich dies dem Computec Verlag in schriftlicher Form mit.

Ich suche für folgende Spiele noch Mitspieler

EINSENDUNGSRATSCHLÄGE TIPS & TRICKS

Damit die Rubrik Tips & Tricks in Zukunft noch größer und besser wird, möchten wir Sie bitten, bei der Einsendung von Ihren Spielehilfen die folgenden Ratschläge zu beachten:

1. Die eingesandten Tips & Tricks müssen von Ihnen selbständig erarbeitet worden sein, d. h. sie dürfen nicht aus anderen Publikationen stammen oder bereits einem anderen Verlag zur Veröffentlichung vorliegen.

2. Kurze Spieletips (sog. Kurztips) finden auch auf einer Postkarte ausreichend Platz. Das spart Ihnen Geld und uns unnötigen Aufwand.

3. Wenn Sie eine längere Komplettlösung anfertigen, so möchten wir Sie bitten, diese auf Diskette zu uns zu schicken. Das gewährleistet eine sehr viel schnellere Bearbeitung und erspart uns einige Nervenzusammenbrüche.

4. Karten und Skizzen sollten frei sein von überflüssigen Strichen und sich lediglich auf das Wesentliche konzentrieren. Die Bilder mit einem Zeichenprogramm zu erstellen und auf Diskette zuzuschicken, ist häufig die beste Lösung. Wenn möglich, freuen wir uns auch über bereits im Grafikformat GIF, TIF oder PCX abgespeicherte Zeichnungen bzw. Screenshots zu Ihrem Tip.

5. Bei einer Veröffentlichung Ihres Cheats oder Ihrer Komplettlösung können Sie mit einem Betrag von bis zu 300 Mark rechnen. Ein Kurztip wird meistens mit 20 bis 100 Mark honoriert, eine Komplettlösung mit 100 bis 300 Mark - abhängig von Qualität und Quantität.

6. Wenn Sie ein nützliches Cheatprogramm entwickelt haben, das Sie auch anderen Lesern zur Verfügung stellen möchten, so können Sie uns dieses auch zuschicken. Vielleicht findet sich noch ein Plätzchen auf unserer Cover-CD-ROM!

Natürlich freuen wir uns über jede Einsendung, auch wenn die aufgelisteten Ratschläge nicht genauestens befolgt wurden. Ihre Tips & Tricks zu den Spielen schicken Sie bitte an folgende Adresse:

Computec Verlag
Redaktion PC GAMES
Kennwort: TIPS & TRICKS
Isarstraße 32-34
90451 Nürnberg

Garantie

COVERDISK UND CD-ROM 6/96

Wir übernehmen die Garantie, daß jede Coverdisk und jede CD-ROM unser Haus in einem einwandfreien Zustand verläßt. Sollten doch einmal Probleme, welcher Art auch immer, auftreten, so bitten wir Sie, die Diskette oder CD-ROM erst einmal auf einem anderen PC auszuprobieren. Stellen Sie fest, daß jetzt immer noch die gleichen Probleme auftreten, so schicken Sie bitte den Coupon **(zusammen mit dem Aufkleber oder der CD-ROM)** an folgende Adresse:

Astat Media GmbH
Reklamationen PC Games
Am Steinacher Kreuz 22
90 427 Nürnberg

PC GAMES 6/96

○ DISKETTE ○ CD-ROM

Name, Vorname

Straße, Hausnummer

PLZ, Wohnort

COUPON FÜR Q-CHECK

Ihre Meinung ist uns wichtig! Wir wollen von Ihnen wissen, ob Sie mit unserem Leserservice in der Reklamationsabteilung zufrieden sind. Beantworten Sie bitte die folgenden, kurzen Fragen, damit wir in Zukunft noch besser auf Ihre Probleme eingehen können.

Hatten Sie in den letzten drei Monaten Grund zur Reklamation Ihrer CD-ROM?

❑ Ja
❑ Nein

Falls Ja, wie lange hat der Ersatz Ihrer CD-ROM gedauert?

❑ bis zu einer Woche
❑ länger als eine Woche
❑ länger als drei Wochen
❑ länger als vier Wochen

War Ihre CD-ROM defekt und haben Sie dennoch nicht reklamiert?

❑ Ja, Ausgabe ____
❑ Nein

Falls Ja, waren Sie mit der Betreuung zufrieden, wurde Ihnen geholfen, haben Sie einen Ansprechpartner bekommen?
Geben Sie bitte eine Schulnote von 1 (sehr gut) bis sechs (sehr schlecht): ____

Hatten Sie in den letzten drei Monaten technische Fragen an unsere Hotline?

❑ Ja
❑ Nein

Schicken Sie den Coupon an folgende Adresse:

Computec Verlag
Redaktion PC Games
Kennwort: PCG Q-CHECK
Isarstraße 32-34
90 451 Nürnberg

PC Games CD-ROM & Internet CD-ROM 06/96



So kurz vor den beiden wichtigsten Spielemessen des Jahres (ECTS in London und E3 in Los Angeles) will so mancher Spielehersteller noch warten, bis er sein neuestes Produkt vorzeigt. Das wirkt sich nicht nur auf die Masse an Besprechungen, sondern auch auf die Zahl der spielbaren Demos aus. Als wir in diesem Monat bei diversen Herstellern nach Demos angefragt haben, hörten wir im einen oder anderen Fall die Entschuldigung „Das wollen wir eigentlich erst auf der Messe präsentieren". Genau aus diesem Grund liegt die Anzahl der spielbaren Versionen diesmal leicht unter dem sonst üblichen Niveau. Wir haben die Cover-CD trotzdem wieder randvoll gepackt und mußten alle weniger interessanten Sachen gnadenlos weglassen. Einige Rubriken, wie die PC Games-Lesereinsendungen, konnten wir weiter ausbauen - und wollen das in Zukunft noch verstärken. Welches kreative Potential in den Köpfen unserer Leser schlummert, ist wirklich erstaunlich. Für diese Rubrik erreichen uns inzwischen Einsendungen über Einsendungen, was uns mit dem Auswerten der Leserpost allmählich vor echte Engpässe stellt. Seien Sie nicht böse, wenn ein Spiel, Utility oder Level aus Ihrer Feder erst zwei Ausgaben nach dem Absenden bei uns erscheint - schließlich müssen wir alle Einsendungen auf Viren, Bugs und Spielbarkeit testen. Seien Sie weiterhin versichert, daß wir bestimmt 80% der Lesereinsendungen auf Cover-CD veröffentlichen. Wir sortieren nur solche Programme aus, die in ihrem Inhalt anstößig, virenverseucht oder schlichtweg nicht lauffähig sind. Außerdem sollte Ihre Einsendung auch irgendwas mit Spielen zu tun haben, also möglichst ein Level, ein Spiel oder ein Cheatprogramm sein. Dem Leser aus Düsseldorf, der mir die Bildersammlung „Meine Freundin Melanie" zukommen ließ, bin ich für das interessante Material zwar durchaus dankbar - von einer Veröffentlichung müssen wir hier aber leider absehen.

Es grüßt Sie



Thomas Borovskis

D

Demos

- Abuse (DOS) 51
- Age of Rifles (DOS) 51
- Bud Tucker (DOS) 51
- Congo (Windows 3.1) 52
- Cyberia 2 (nur DOS) 52
- Deadline (DOS) 52
- Knight Moves (Windows 3.1) 52
- Strike Base (DOS) 52
- The Real Deal (Windows 3.1) 53
- Thexder (Windows 95) 53
- Wayne Gretzky und die NHLPA All-Stars (DOS) 53

Bugfixes/Updates

- Aliens V1.03 56
- Allied General V1.1 56
- Civilization 2 V1.06 56
- CivNET V1.03 56
- Command & Conquer Deutsch V1.2 56
- Entomorph V1.1 56
- Hattrick V1.2 56
- PC Games-Cheat Update 5/96 56
- Pro Pinball - The Web V1.3 56
- Ripper V1.02 56
- SU-27 Flanker V1.05 56
- Terminator Future Shock US-Version 1.2 56
- Terra Nova V1.09 56

Special

- Civilization 2-Szenario: Alexander der Große 54
- Die PC Games Origin-Reportage (Teil 2) 54
- Desktop-Themes für Windows 95 54
- PC Games-Lesereinsendungen 55
- Elektronische Kleinanzeigen 55
- Command&Contact 55
- Tips&Tricks-Datenbank

INHALT

Und so gehen Sie vor



Legen Sie die CD-ROM in Ihr Laufwerk ein und wechseln Sie auf den entsprechenden Laufwerksbuchstaben. In den meisten Fällen reicht es, jetzt einfach das File „START.BAT" aufzurufen. Sollten Sie mit den Demos auf der CD-ROM Probleme haben, was sich zum Beispiel dadurch äußern kann, daß ein Spiel nicht richtig startet oder Ihr System beim Start abstürzen läßt, so beachten Sie bitte die jeweiligen Mindestanforderungen der einzelnen Demos im Menüprogramm (EMS, XMS, RAM usw.). Wenn Sie nicht wissen, wie sich die Einstellungen in Ihrer CONFIG.SYS und AUTOEXEC.BAT den Anforderungen entsprechend verändern lassen, so schlagen Sie bitte in den Handbüchern Ihres Computersystems nach. Sollte das grafische Menüprogramm in sehr seltenen Fällen nicht auf Ihrem Computersystem laufen, lassen sich die meisten Demo-Programme auf der CD-ROM auch „von Hand", das heißt vom DOS-Prompt aus, installieren oder starten.

Den Garantiecoupon und die Reklamationsadresse finden Sie im Tips&Tricks-Teil. Sollte ein Programm nicht funktionieren, lesen Sie bitte zuerst den Abschnitt „Bevor Sie reklamieren".

Bevor Sie reklamieren...

Da die Demoprogramme auf unserer CD-ROM meist sehr frühe Versionen der jeweiligen Spiele sind, kann es zu Inkompatibilitäten mit „exotischer" Hardware kommen. Läßt sich ein Demo in Ihrer Standard-Konfiguration nicht auf Anhieb starten, so sollten Sie die Beschreibung ein erneutes Mal gut durchlesen. Falls auch eine Änderung Ihrer Konfigurationsdateien (z. B. mit EMS-Speicher) keine Abhilfe schafft, könnte es sein, daß Sie eine Grafik- oder Soundkarte in Ihrem Computersystem haben, die mit der Demo nicht richtig zusammenarbeitet. In diesem Fall handelt es sich um keine Beschädigung der CD-ROM. Bitte haben Sie Verständnis dafür, daß wir keine Gewähr dafür übernehmen können, daß sich jede Demo auf jedem beliebigen Rechner starten läßt. Bei Fehlern, die eindeutig auf eine Beschädigung der CD-ROM hinweisen („Lesefehler von Laufwerk D:" oder ähnliche), bekommen Sie aber selbstverständlich Ersatz.



Wichtiger Hinweis:

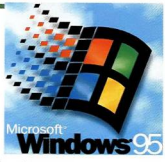
Der Computec Verlag übernimmt keinerlei Haftung für Datenverluste oder andere Schäden, die durch Benutzung der PC Games-Datenträger entstehen. Alle Datenträger werden vor Verlassen unseres Hauses anhand der aktuellsten Virenscanner auf Virenbefall geprüft. Bei monatlich rund 50 neuen, unentdeckten Viren kann eine Infektion aber nicht ausgeschlossen werden. Da zwischen der Fertigstellung der Cover-CD-ROM und dem Erscheinungstermin im Handel mehrere Wochen liegen können, empfehlen wir Ihnen den Einsatz eines Anti-Virus- bzw. Virus-Shield-Programms.

Wichtiger Hinweis für Win 95-Benutzer

„Unter Windows 95 einfach 95START.EXE doppelklicken!"

Für Windows 95-Benutzer empfiehlt es sich generell, vor dem Start der PC Games CD-ROM das Betriebssystem mit dem Befehl „Start/Beenden/Computer im MS-DOS-Modus starten" herunterzufahren - auf diese Weise werden Speicherkonflikte mit manchen Demoprogrammen vermieden. Trotzdem haben wir unser Bestes getan und das PC Games-Menüprogramm auf die Erfordernisse eines Windows 95-Systems angepaßt. Wenn Sie das PC Games-Menü unter Windows 95 starten wollen, klicken Sie bitte die Datei „95START.EXE" doppelt. Da viele Demos noch speziell für MS-DOS programmiert wurden, kann es beim Installieren einiger Demos vom grafischen Menüprogramm aus zu Problemen kommen. Falls dieser seltene Fall eintritt, starten Sie das PC Games-Menüsystem bitte vom MS-DOS-Modus aus. Folgendes Demoprogramm läßt sich unserer Erfahrung nach nicht unter Windows 95 starten:

* Cyberia 2



Das Interface





Über dieses animierte Icon starten Sie die PC Games Origin-Reportage

Dieser Unterpunkt führt Sie in das Menü mit den Demos

Dieser Menüpunkt führt Sie zu den Bugfixes und Updates

Elektronische Kleinanzeigen

Dieser Unterpunkt führt Sie zur Command&Contact Leser-Aktion

Die Tips&Tricks-Datenbank

Zurück zu DOS

Musik an / aus

DIE DEMOS

Abuse



Als schwerbewaffneter Söldner toben Sie bei diesem Action-Kracher von Newcomer Crack Dot Com (das neue Label von id Software-Produzent Dave Taylor) durch ein Tunnelsystem, in dem es vor Aliens nur so wimmelt. Die Bedienung des Action-Shooters ist nicht nur kinderleicht, sondern wird dem Spieler während des Spiels an jeder wichtigen Stelle erklärt. Mit dem Mauszeiger bestimmt der Spieler die Richtung, in die der Söldner zielen soll. Drückt man die linke Maustaste, so feuert er einen Schuß in diese Richtung ab. Der Rest läuft komplett über die Cursortasten. Lesen Sie nach der Installation bitte die Datei G_README.TXT für Hinweise bei technischen Problemen.

Tastaturbelegung

Taste	**Aktion**
Cursor links/rechts	Nach links/rechts laufen
Cursor hoch	Springen
Cursor runter	Plattform aktivieren/Schalter umlegen usw.

Hardware-Voraussetzungen: 486 DX-50, 8 MB RAM, VGA-Grafikkarte, Maus

Age of Rifles



Das grafisch eindrucksvoll in Szene gesetzte Strategiespiel von Sierra widmet sich der historischen Zeitperiode, in der Kriege nicht mit Panzern und Raketen, sondern ausschließlich mit Gewehren ausgefochten wurden: etwa um 1840-1905. In unserer Demo können Sie vier verschiedene historische Szenarien auswählen und durchspielen.

Eine kurze Einführung ins Spiel

In Age of Rifles können Sie theoretisch alle Spielfunktionen allein mit der Maus bedienen. Wenn Sie die Demo starten, werden Sie vor die Wahl zwischen vier verschiedenen Szenarien gestellt: Bull Run, Antietam, Spichern und Omdurman. Bei Omdurman und Spichern sind 20 Minuten Spielzeit pro Runde voreingestellt, während bei Bull Run und Antietam 40 Minuten Spielzeit pro Turn verstreichen.

Wenn Sie sich im eigentlichen Spiel befinden, sehen Sie die Taktische Karte und die verschiedenen, von Ihnen kontrollierten Streitkräfte auf dem Bildschirm. Die momentan aktive Einheit sehen Sie am rechten Bildschirmrand im Feld „Active Unit". Wenn Sie auf das Bild dieser Einheit klicken, bekommen Sie weitere Informationen über diese Unit auf den Schirm. Weitere Schaltflächen in der „Active Unit"-Anzeige erlauben Ihnen, andere Parameter wie taktische Aufstellung, Richtung usw. zu verändern - allerdings nur, falls dies bei dieser Einheitenart möglich ist. Die Schaltflächen mit den Plus- und Minuszeichen ermöglichen Ihnen, zwischen den einzelnen Einheiten innerhalb der Formation umzuschalten. Die Zahl unterhalb jeder Einheit gibt deren momentane Schlagstärke an. Die Zahl errechnet sich aus der Ladung (Gerätschaften) und der allgemeinen Qualität und Verfassung der Einheit. Um die derzeit aktive Einheit zu bewegen, genügt es, auf das Hexagon-Feld zu klicken, auf das die Einheit vorrücken soll. Um eine beliebige andere Einheit zu aktivieren, klicken Sie auf die betreffende Truppe. Wenn Sie eine gegnerische Unit angreifen wollen, so bewegen Sie den Mauszeiger über diese Einheit. Wenn ein Fadenkreuz erscheint, klicken Sie noch einmal, um den Angriff einzuleiten. Am unteren Rand des Bildschirm sehen Sie die Informations-Anzeige. Wenn Sie mit dem Mauscursor über die verschiedenen Bereiche des Spielbildschirm fahren, sehen Sie in dieser Anzeige nützliche Hinweise zur Funktion der einzelnen Buttons und Schaltflächen.

Benötigt: 486/33, 8 MB RAM, SVGA, DoubleSpeed-CD-ROM

Bud Tucker





Adventures nach klassischer LucasArts-Rezeptur sind im Zeitalter des Interactive Movies selten geworden. Die freigewordenen Nischen besetzen nun Anbieter wie die Merit Studios: Bud Tucker ist ein witziges, knallbuntes VGA-Abenteuer mit einem vorwitzigen Hauptdarsteller, herzerfrischenden Dialogen, professioneller Sprachausgabe und aufwendig animierten Locations. Zur Bedienung des Spiels brauchen Sie lediglich eine Maus. Die großen Icons in der unteren Bildschirmhälfte stehen für alle Aktionen, welche die Hauptfigur ausführen kann. Wenn Sie im Gespräch mit anderen Personen sind, wählen Sie einen Satz durch einfaches Anklicken. Der Rest des Spiels erklärt sich quasi von selbst.

Hardware-Voraussetzungen: 486 DX/2-66, 8 MB RAM, DoubleSpeed-CD-ROM, VGA-Grafikkarte, Maus

Congo

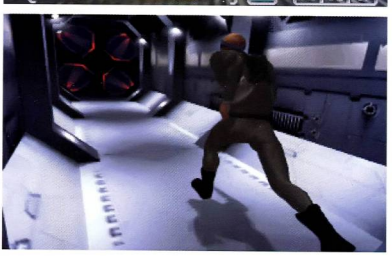


Affenstark: Auf der Leinwand war dem anspruchsvollen Dschungel-Epos zumindest in Europa nur wenig Erfolg vergönnt; mit leckerer SVGA-Grafik, spannenden Puzzles und der vom Film geläufigen Story will VIACOM New Media zumindest das gleichnamige Adventure zu einem Kassenschlager machen. Wenn Sie schon mal vorab reinschnuppern möchten - unsere spielbare Demo macht's möglich! Nachdem Sie sich beim ersten Spielstart einige Videosequenzen zu Gemüte geführt haben, stehen Sie - nur mit einem Messer bewaffnet - im afrikanischen Dschungel. Ihre erste Aufgabe ist es, den Transportbehälter mit den restlichen Teilen Ihrer Ausrüstung zu finden. So undurchdringlich der Dschungel auch ist, - keine Angst - der Behälter liegt nicht weit von Ihrem Standort entfernt. Um das Spiel zu steuern, genügt wie bei den meisten Adventures eine Maus. Wenn Sie mit dem Cursor über das Sichtfenster fahren, verändert der Mauszeiger je nach Aktionsmöglichkeit sein Aussehen. Über Gegenständen, die untersucht oder aufgenommen werden können, wird ein deutlich sichtbarer Rand um den Cursor eingeblendet. Falls Sie die aktuelle Location verlassen können, so wird dies durch eine in die jeweilige Richtung weisende Hand angezeigt. Wenn Sie den Transportsarg erst einmal gefunden und geöffnet haben, steht Ihnen Ihr TraviCom-Notebook zur Verfügung, das Sie mit weiteren Informationen versorgt und Ihnen den Ort im Dschungel anzeigt, den Sie aufsuchen müssen. Ein- und ausgeschaltet wird der TraviCom über die längliche, rechteckige Schaltfläche am unteren rechten Rand des Spiele-Fensters.

Hardware-Voraussetzungen: 486 DX2/66, 8 MB RAM, SVGA, DoubleSpeed-CD-ROM

Cyberia 2





Vor einem Jahr konnte sich der Action-Hit Cyberia dank der überwältigenden 3D-Studio-Animationen und des Soundtracks von Thomas Dolby im Spitzenfeld des Genres plazieren. Seit kurzem ist die komplett deutsche Version des zweiten Teils erhältlich. Wenn Sie Spiele wie Creature Shock oder Wetlands schätzen, sollten Sie die spielbare Demo-Version von Cyberia 2 nicht verpassen! Wenn Sie einen Joystick eingesteckt haben, wird dieser beim Spielstart automatisch erkannt. Nachdem Sie ihn in alle vier Ecken (links-unten, rechts-unten, links-oben, recht-oben) bewegt haben, drücken Sie bitte den Feuerknopf. Zum Optionen-Menü kommen Sie später durch Druck auf die Escape-Taste. Das Spielprinzip selbst ist sehr simpel: Schießen Sie alles ab, was sich bewegt.
Wichtiger Hinweis: Unter Windows 95 führt Cyberia 2 zu unvorhersehbaren Abstürzen, bitte starten Sie Ihren Computer zuerst im MS-DOS-Modus, bevor Sie diese Demo aufrufen.

Hardware-Voraussetzungen: 486 DX/2-66, 8 MB RAM, DoubleSpeed-CD-ROM

Deadline - Trailer



Nach Sierras Police Quest SWAT beschäftigt sich auch Deadline von Sony Interactive mit dem Alltag amerikanischer Spezialeinheiten. In dieser Mischung aus Echtzeit-Strategie und Simulation, versetzt mit vielen action-geladenen Videosequenzen, übernehmen Sie das Kommando über Ihre Scharfschützen. Spannung ist garantiert - bereits der geringste Fehler kann tödliche Folgen haben.

Hardware-Voraussetzungen: 486 DX-33, 8 MB RAM, DoubleSpeed-CD-ROM, SVGA-Grafikkarte

Knight Moves



Spectrum Holobyte, traditionell eine der ergiebigsten Quellen für Denk- und Geschicklichkeitsspiele (Tetris, Breakthru), setzte den berühmten „Rösselsprung" (eine knifflige Variante des Schachspiels) in ein originelles Windows-Spiel um. Ziel ist es, einen superb animierten Ritter möglichst schnell auf bestimmte Schachbrett-Felder hopsen zu lassen. Der Hersteller hat eine sehr ausführliche Spielanleitung in die Windows-Hilfe-Datei gepackt, die Sie während des Spiels jederzeit mit der F1-Taste aufrufen können.

Hardware-Voraussetzungen: 486 DX/2-66, 8 MB RAM, SVGA-Grafikkarte, Windows 3.1x /95

Strike Base

Nach einer ganzen Reihe hervorragender Wirtschaftssimulationen (u. a. Burntime, Oldtimer) steigt das österreichische Label MAX Design mit Strike Base ins heißumkämpfte Genre der 3D-Actionspiele ein. Die Demo-Version beinhaltet einen vollständigen Level des Originalprogramms, das gegenüber bisherigen Spielen dieser Art mit etlichen neuen Ideen überrascht. Im Anschluß finden Sie eine Übersicht aller relevanten Tastaturkommandos. Wenn Sie weitere Hinweise zur Strike Base-Demo benötigen, lesen Sie bitte die deutschsprachige Anleitung in der Datei „MANUAL.TXT" (Verzeichnis D:\DEMOS\STRIKE\).

Tastaturbelegung

Taste	**Aktion**
Allgemein	
F1 - F4	Wechseln zwischen den verschiedenen Fahrzeugen
F5	Hauptquartier

F7	Logbuch
F8	Taktische Karte
P	Pause
ALT+X	Zurück zu DOS
ALT+R	Restart Level
ESC	Zurück zum vorhergehenden Bildschirm

Am Zehnerblock

7	Wechseln der horizontalen Auflösung der 3D-Grafik (320/160)
8	Wechseln der vertikalen Auflösung (400/200)
9	Farbverlauf am Horizont ein- und ausschalten.
4	Musik leiser
5	Musik lauter
6	Musik ein und ausschalten
1	SoundFX leiser
2	SoundFX lauter
3	SoundFX ein- und ausschalten

Zusätzliche Tastenbelegung im Cockpit

1-6	Geschwindigkeitseinstellung
7-0	Wie Taste 6 (Voller Schub)
A	Beschleunigen
Y	Bremsen
F6	Wechseln zwischen Cockpit und externer Sicht
T	Teleporter aktivieren
L	Dockingmode aktivieren/deaktivieren
Q	Karte einzoomen (auch in der Taktischen Karte)
W	Karte auszoomen (auch in der Taktischen Karte)
I	Zeitfaktor verringern
O	Zeitfaktor erhöhen
ENTER	Deaktivieren des Autopiloten
SPACE	Umschalten zwischen den Ladebuchten
M	Spiegelt die Maussteuerung vertikal
SHIFT+D	Selbstzerstörung aktivieren
SHIFT+C	Entleeren der aktuellen Ladebucht

Hardware-Voraussetzungen: 486 DX/2-66, 8 MB RAM, VGA-Grafikkarte



The Real Deal



Ab sofort muß der geplante Kartenspiel-Abend nicht mehr wegen Abwesenheit eines Zockers ins Wasser fallen. The Real Deal simuliert zehn populäre Kartenspiele, darunter Hearts, Crazy Heart und Spades. Hochauflösende Grafik, ein komfortables Windows-Interface, Multiplayer-Optionen (Netzwerk, Modem), Sprachausgabe und spielstarke Computer-Gegner sprechen für die Spiele-Sammlung.

Die spielbare Demo enthält insgesamt drei der Kartenspiele. Falls Sie mit dem Regelwerk nicht vertraut sind, so können Sie sich über die integrierte Hilfe-Funktion die Spielregeln anzeigen lassen.

Hardware-Voraussetzungen: 486 DX/2-66, 8 MB RAM, SVGA-Grafikkarte, Windows 3.1x/95, Maus

Thexder



Das Kult-Shoot 'em Up aus Japan, mit dem Sierra zu den Glanzzeiten der CGA-/EGA-Karte abräumte, gibt es jetzt auch in einer zeitgemäßen Form für Windows 95. Der Kampfroboter Thexder kann laufen, kurzzeitig fliegen und vor allem schießen, was Ihnen in den gegnerverseuchten SVGA-Irrgärten doch einige Vorteile bringt. Mehrere Levels dieser Demo sind durchspielbar! In der Windows-Hilfe-Datei werden alle Tastatur-Kommandos ausführlich erklärt, außerdem finden Sie dort jede Menge Spieltips und technische Hinweise.

Hardware-Voraussetzungen: 486 DX/2-66, 8 MB RAM, SVGA-Grafikkarte, Windows 95

Wayne Gretzky und die NHLPA All Stars



Trotz seines fortgeschrittenen Alters ist Wayne Gretzky, DER Star der Los Angeles Kings, noch immer gut dabei und zeigt den jüngeren Spielern allzu oft, was eine Harke ist. Bei der gleichnamigen Eishockey-Simulation von Warner Interactive wagt er sich zusammen mit seinen NHLPA-Kollegen auf's VGA-Glatteis. Bis auf wenige Einschränkungen ist diese Demo voll spielbar.

Tastaturbelegung

Taste	**Aktion**
[ESC]	Coach-Menü aufrufen

Im Puckbesitz

Cursortasten	Spieler bewegen
Leertaste	Torschuß
[STRG]	Puck passen
[ALT]	Turbo-Modus

Ohne Puck

Cursortasten	Spieler bewegen
Leertaste	Bodycheck
[STRG]	Zu anderem Spieler wechseln
[ALT]	Turbo-Modus

Hardware-Voraussetzungen: 486 DX-50, 8 MB RAM, SVGA-Grafikkarte (mind. 1 MB), Maus

SPECIALS

Civilization 2-Szenario: Alexander der Große



Ab dieser Ausgabe präsentiert Ihnen PC Games in Zusammenarbeit mit MicroProse jeden Monat ein zusätzliches Szenario für Civilization 2, den vielgelobten Nachfolger zu Sid Meiers Kultspiel. Den Anfang macht „Alexander der Große", folgen werden u. a. Napoleon und andere berühmte Feldherren der Weltgeschichte. Das Szenario installieren Sie am besten über das PC Games-Menü im Menüpunkt ZUBEHÖR/SPECIAL. Das PK-ZIP-Archiv, das auf Ihre Festplatte kopiert wird, entpacken Sie einfach in Ihr Civilization 2-Verzeichnis und wählen nach dem Spielstart die Option „INSZENIERUNG LADEN". Nachdem Sie eine Nationalität und einen Schwierigkeitsgrad gewählt haben, kann es losgehen.

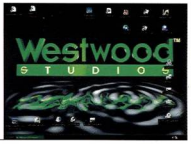
PC Games Origin Reportage (Teil 2)



Der arme Richard Garriott! Nachdem wir den Chef und Gründer von Origin schon im letzten Monat mit neugierigen Fragen gequält haben, verschaffen wir uns diesmal sogar Zutritt zu seinem privaten Grundstück. Noch bevor Garriott die örtliche Polizei alarmieren kann, steht Markus Krichel auch schon in seinem Wohnzimmer und erinnert an das Versprechen, das Richard ihm beim letzten Mal gegeben hat (vermutlich um den rasenden Reporter schneller loszuwerden). Jetzt bleibt dem armen Richard eben doch nichts mehr anderes übrig, als unseren Korrespondenten durch sein Haus zu führen. Der wiederum will all die schönen Schätze, die sich in den Hallen von „Britannia Manor" verbergen, unbedingt in die Hand nehmen - und bekommt dabei den einen oder anderen Stromschlag. Außerdem wäre eine Kleinigkeit zum Essen nicht schlecht, meint Markus. Ob Markus sein Steak bekommt, oder ob der Sheriff vielleicht doch noch rechtzeitig eintrifft? Das können Sie selbst sehen, wenn Sie im PC Games-Menüprogramm auf das rotierende Origin-Logo klicken.

Desktop-Themes für Windows 95

Für alle Benutzer von Windows 95 Plus! haben wir diesmal eine Auswahl von besonders schönen Desktop-Hintergründen zusammengestellt. Voraussetzung für diese sogenannten „Themes" ist neben Windows 95 auch das Microsoft Plus!-Paket. Wer diese Voraussetzung nicht erfüllt, kann aber trotzdem seinen Spaß mit den beigepackten Desktop-Hintergründen haben, wenn er die vielen WAV- und BMP-Files „von Hand" in seine Windows 3.1- oder Windows 95- Umgebung einbindet. Die einzelnen Themes installieren Sie am besten über das PC Games-Menü im Menüpunkt ZUBEHÖR/SPECIAL. Das PK-ZIP-Archiv, das dabei auf Ihre Festplatte kopiert wird, entpacken Sie einfach in ein temporäres Verzeichnis und installieren das Theme wie gewohnt über die Win 95-Funktion „SYSTEMSTEUERUNG/DESKTOP-MOTIVE".



Command & Conquer-Theme
Ein Muß für die Hunderttausenden, die mit Begeisterung Command & Conquer spielen: Gleich drei grundverschiedene Themes (EVA, GDI, NOD) für Windows 95 Plus von Microsoft enthält dieses Theme-Pack.



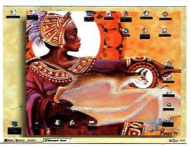
Mechwarrior 2-Theme
Das Kampfroboter-Gemetzel geht weiter - und zwar unter Windows 95 Plus: Hier kommt der passende Theme für alle Fans des Action-Spektakels Mechwarrior 2 von Activision - inklusive der authentischen Soundtracks.



Sonic the Hedgehog-Theme
Mit diesem Theme holen Sie sich einen der drolligsten Sympathieträger aus der Videospiele-Welt auf den PC-Bildschirm: Sonic verschönert Ihr Windows-Desktop und verzückt dabei mit niedlichen Cursor-Animationen und den Original-Soundeffekten.



König der Löwen-Theme
Einer der erfolgreichsten Zeichentrickfilme aller Zeiten stammt - wie könnte es anders sein - aus den Disney Studios: Der König der Löwen wurde nicht nur in ein Jump & Run umgesetzt, sondern ist auch Thema des Theme-Packs mit farbenprächtigen Hintergrundbildern, witzigen Icons uvm.



Magic the Gathering-Theme
Noch ist das Fantasy-Strategiespiel auf Basis der begehrten Magic the Gathering-Trading Cards nicht auf den Markt; nichtsdestotrotz können Sie bereits jetzt Ihr Windows-Desktop mit dieser Theme-Sammlung verzieren. Diverse Wallpapers, liebevolle Animationen und Soundeffekte komplettieren diese MTG-Themes für Microsoft Windows 95 Plus.

LESER-EINSENDUNGEN (TEIL 2)



Wieder waren einige PC Games-Leser kreativ am Keyboard oder an der Maus tätig, um den anderen Lesern ihr Können zu beweisen. Im Verzeichnis „LESER" der Cover-CD-ROM finden Sie wieder eine Sammlung von Leveln und Spielen, die Sie sich unbedingt einmal anschauen sollten. Bevor Sie eines der Programme installieren, lesen Sie bitte eventuell vorhandene README- oder TXT-Files durch. Im Falle des Spiels Ufoshot 2 ist es außerdem erforderlich, die Dateien vor der Installation auf eine leere, formatierte Diskette zu kopieren.

Titel	Typ	Autor	Unterverzeichnis
WarCraft 2	Level	Michael Huber, 83620 Feldkirchen-Westerham	WAR2-1
WarCraft 2	Level	Alexander Busch, 46286 Dorsten	WAR2-2
WarCraft 2	Level	André Teusianu, 97903 Collenberg	WAR2-3
Ufoshot 2	Spiel	Frank Meyer, 31535 Neustadt	UFOSHOT
Gracilis V	Spiel	Peter Schlager, A-4863 Seewolchen	GRACILIS
C&C	Level	Bodo Brünger jr., 27254 Siedenburg	CC1
Crash	Spiel	Michael Haar, 29643 Neuenkirchen	CRASH

Wenn Sie sich selbst an unserer Einsende-Aktion beteiligen möchten, so ziehen Sie bitte Ihr selbstgeschriebenes Spiel/Level/Utility auf eine Diskette und füllen Sie den Einsendecoupon im Tips&Tricks-Teil aus. Wenn uns Ihr Programm gefällt, kännte es schon mit der nächsten PC Games veröffentlicht werden. Vergessen Sie bitte nicht, eine README-Datei beizulegen, in der die Installation und die Bedienung Ihres Programms erklärt wird. Alle Autoren, deren Einsendungen wir in dieser Rubrik veröffentlichen, werden von uns übrigens mit einem Spiel belohnt.
Die Adresse für Ihre Programmeinsendungen ist:

Computec Verlag
Redaktion PC Games
Kennwort: Programmeinsendungen
Isarstr. 32-34
90451 Nürnberg

COMMAND & CONTACT

Wie wir in der letzten Ausgabe angekündigt haben, weiten wir unsere Modemspiel-Aktion auf verschiedene andere Spiele aus. Die im Menü befindlichen Spiele sind lediglich zur Anregung Ihrer Phantasie gedacht. Grundsätzlich ist jedes modemtaugliche Spiel in dieser Rubrik denkbar. Wenn Sie sich an der Aktion beteiligen möchten, genügt es, den Command & Contact-Coupon aus dem Tips&Tricks-Teil auszufüllen und an den



Computec Verlag
Kennwort
„Command & Contact"
Isarstraße 32-34
90451 Nürnberg

zu senden. Wenn Sie an der Aktion nicht mehr länger teilnehmen möchten, bitten wir Sie, uns kurz schriftlich zu benachrichtigen - Ihr Name wird dann umgehend aus der Liste gelöscht.

Bedienungshinweise
Diese Rubrik verfügt über eine ähnliche Benutzeroberfläche wie die elektronischen Kleinanzeigen. In einem Telefon-Tastenfeld können Sie einen Suchstring festlegen. Kommen Sie beispielsweise aus Nürnberg, so geben Sie die Vorwahl „0911" ein und warten, bis das PC Games-Menü Ihnen die passenden Einträge herausfiltert. Wir haben die Liste der Teilnehmer übrigens so organisiert, daß Orte mit ähnlicher Postleitzahl nah beieinander stehen. Sollte für Ihre Vorwahl also kein Teilnehmer vorhanden sein, so geben Sie als Suchstring einfach die vorgegebene „0" an. Blättern Sie die Liste durch und suchen Sie nach nahegelegenen Wohnorten. Eine andere Möglichkeit wäre, nur den Anfang Ihrer Telefonvorwahl als Suchkriterium einzugeben, also beispielsweise „091". Damit wird dann zum ersten Eintrag aus Ihrem Großraum vorgeblättert.



ELEKTRONISCHE KLEINANZEIGEN

Unsere Rubrik Kleinanzeigen ist in mehrere Unterpunkte aufgeteilt. Je nachdem, ob Sie Hardware, Software oder sonstiges suchen, wählen Sie einfach die entsprechende Rubrik an. Auf Ihrer Suche nach dem gewünschten Artikel können Sie sich von Anfang bis Ende durchklicken oder sich von der eingebauten Suchfunktion unterstützen lassen. Suchen Sie beispielsweise nach einem Pentium- oder 486er Prozessor, so genügt es, die Zeichenfolge „PENTIUM" bzw. „486" als Suchstring einzugeben. Wenn die von Ihnen vorgegebene Zeichenfolge in einer Anzeige gefunden wurde, blättert das Menüprogramm automatisch zum ersten passenden Eintrag vor. Wollen Sie die Suche mit dem selben Suchbegriff fortsetzen, so klicken Sie einfach erneut auf die Suchen-Taste - andernfalls werden Sie aufgefordert, einen neuen Begriff einzugeben.



PATCHES/BUGFIXES/UPDATES



Allied General (= Panzer General 2), Version 1.1

Rundenorientierte Strategiespiele auf Hexagon-Basis sind auch im Zeitalter von C&C und WarCraft 2 noch lange nicht tot. Eindrucksvolles Beispiel dafür ist Panzer General 2 alias Allied General. Die neue Version 1.1 zeichnet sich vor allem durch zusätzliche Funktionen aus, die nun explizit in den Menüs angewählt werden können.

Aliens

Die glibberigen Aliens der Schweizer Fantasy-Ikone H. R. Giger spielen die Hauptrolle in einem spannungsgeladenen Adventure von Mindscape. Jetzt liegt ein Bugfix vor, der alle bislang bekannten technischen Probleme rund um das Programm korrigiert.

Civilization 2, Version 1.06

Seit Anfang April ist der Nachfolger von Sid Meiers Civilization auch in einer komplett deutschen Fassung erhältlich. Eine Reihe von Bugs behebt dieser Patch: Ab sofort werden die richtigen Animations-Sequenzen gezeigt, während die Ausgabe von Soundeffekten, Meldungen und Dialogboxen sowie die Civilopedia nun endlich einwandfrei funktioniert.

CivNet, Version 1.03

Dieser Patch ersetzt alle bisherigen Patches zur Multiplayer-Version von Civilization und enthält demnach die Berichtigungen sämtlicher Bugfixes, die bereits veröffentlicht wurden. In der Version wurden vor allem die Mehrspieler-Optionen (Netzwerk, Modem, Internet) überarbeitet, da speziell diese Funktionen in der Vergangenheit einige Schwierigkeiten verursacht haben.

Command & Conquer deutsch, Version 1.2

Für eines der derzeit beliebtesten Echtzeit-Strategiespiele gibt es nun endlich auch einen Patch, der Bugs in der deutschen Version beseitigt. Davon betroffen sind u. a. Modem-Probleme beim Betrieb von C&C unter Windows 95. Des weiteren wurden die Baupreise für NOD-Türme erhöht, Cheats entfernt und der Verkaufspreis von Silos korrigiert. Achtung: Dieser Patch funktioniert ausschließlich mit der deutschen Version!

Entomorph, Version 1.1

Rollenspiel-Freunde freuen sich über dieses Update zu Entomorph, das die vier ärgerlichsten Bugs des Programms entfernt.

Hattrick!, Version 1.2

Endlich ist es da - das langerwartete Update zu Ikarions populärem Fußballmanager Hattrick!, der im letzten Jahr für gehörigen Wirbel in diesem Genre sorgte.

Pro Pinball: The Web, Version 1.3

Unzählige Bugfixes, neue Grafiken und Soundeffekte sowie eine Pausenfunktion (die Sie als begeisterter Pro Pinball-Spieler bestimmt schon das eine oder andere Mal vermißt haben) - das sind die wesentlichen Merkmale der Version 1.3 einer der momentan stärksten Flipper-Simulationen.

Ripper, Version 1.02

Die jüngste Version des interaktiven Spielfilms von Take 2/Gametek enthält eine Reihe von Bugfixes. Speziell Probleme mit der High-End-Grafikkarte Matrox Millennium sowie dem „WAC Notebook" gehören nun der Vergangenheit an. Das Programm bricht nicht mehr abrupt ab, wenn sich beim Spielstart keine CD-ROM im Laufwerk befindet.

SU-27 Flanker, Version 1.05

Die ausgesprochen realitätsnahe Flugsimulation von Mindscape wurde mit dem Update auf die Version 1.05 vor allem um einige Features ergänzt, darunter ein „Rückspiegel". Des weiteren hat der Hersteller einige Bugs beseitigt und das zugrundeliegende Flugmodell nochmals in einigen Details optimiert.

Terminator Future Shock (English Patch)

Wenn Sie Probleme mit der englischen Version des 3D-Action-Knallers Terminator Future Shock von Bethesda Softworks haben, dann schaffen Sie mit diesem Patch schnell Abhilfe: Die Frame-Rate für sehr schnelle CPUs wird angepaßt und etliche Ursachen für plötzliche Systemabstürze wurden erfolgreich entschärft.

Terra Nova, Version 1.09

Ließ man den Zufallsgenerator für die Erzeugung von Szenarien bislang viermal hintereinander laufen, quittierte dies das Programm mit einem Absturz. Dieser Patch bereinigt diesen Bug.

PC Games Cheat Update 5/96

Unser regelmäßiger Exklusiv-Service für Besitzer der „Schummel-Software" PC Games Cheat: Mit diesem Update erhalten Sie Patches für eine Reihe wichtiger Neuerscheinungen, die Sie sofort ausprobieren können!

DER ALFA TWIN

Dualjoystickport mit 1&2 Player Modus. Lästiges Umstecken fällt weg, und als Verlängerungskabel dient er gleich auch noch.

für nur

44,90DM

Bestellannahme:

Mo-Fr 10.00-18.30
Sa 10.00-14.00

Tel.: **0241-533131**
Fax: **0241-508973**
Fax: **0241-563902**

O.S Software Corner

>>>>>> Ladengeschäft: Goerdeler Straße 38, 52066 Aachen <<<<<<

Bitte klären Sie vor Bestellung telefonisch die Preise ab, um Missverständnissen vorzubeugen
Neuerscheinungen und aktuelle Preisinformationen finden Sie täglich in unserer T-Online NewsInfo: **CORNER#**

MPC 2 CD-ROM SMB

BUDGET and CUTWARE:

7th Guest EV	22,90
Aces over Europe DH	9,90
Adv. Destroyer Simulator EV	9,90
Air Bucks DH	22,90
B-17 Flying Fortress DH	19,90
Battle Team 2 DV	34,90
Betrayal at Krondor DH *	22,90
Bitmap Bros. Compilation DH	27,90
Breakthrough DH (Win)	19,90
Buzz Aldrin's Race Into Space DH	22,90
Caesar DV	22,90
Campaign EV	17,90
Campaign 2 DV	24,90
Civilization DH	39,90
Comanche + Missions DV	39,90
Cyberrace DH	17,90
Das Amt DV	49,90
Day of the tentacle DV	29,90
Der Clou + Profidisk DV	19,90
Der Planer + Extra DV	16,90
Descent DV	39,90
Dessert + Jungle Strike DH	19,90
Die Siedler DV	32,90
Dogfight DH	19,90
Dune + 7th Guest DH	29,90
Dune 2 DH	29,90
Elite Plus EV	22,90
Eye of the beholder Trilogy EV	44,90
F-117 A Nighthawk DH	19,90
Fade to black DV	34,90
Fifa Soccer Classic DV	29,90
Formula One Grand Prix DH	39,90
Goblins 1 DH	22,90
Goblins 3 DV	22,90
Hand of Fate DV	34,90
High Command EV	17,90
History Line 1914-1918 DV	14,90
Even more Incredible Machine DV	22,90
Indiana Jones 4 DV	29,90
Indy Car Racing DH	22,90
Inferno DV	29,90
King's Quest 6 DH	22,90
King's Quest 7 DV	34,90
Lands of Lore DV	34,90
Legend of Kyrandia 3 DV	22,90
Lemmings 2 "Dragon's Lair DH	22,90
Little big adventure DV *	29,90
Lord of the Rings EV	29,90
Lost in Time DV	22,90
Magic Carpet 1 + Data DV	29,90
Magic Carpet 2 DV	44,90
Master of Magic DV	44,90
Master of Orion DH	39,90
Megarace EV OEM	29,90
Might & Magic 3-5 US	49,90
NHL Hockey 96 Classic DH	29,90
Novastorm /Spectre VR DH	22,90
North & South DV	9,90
PGA Tour Golf (Win) DH	29,90
Pirates Gold! DH	39,90
Police Quest 4 DV *	22,90
Populous II + Powermonger DH	29,90
Privateer DL DH	29,90
Railroad Tycoon DL DH	39,90
Rüsselheim DV	22,90
Sam & Max DV	29,90
Sherman M4 EV	9,90
Silent Service II EV	19,90
Sim Ant Deluxe DH	34,90
Sim Earth Classic DV	34,90
Sim Life Classic DV	34,90
Simon the sorcerer DV	29,90
Space Quest 4 DH	22,90
Star Trek 25th DV	22,90
Street Fighter 2 Turbo DH	27,90
Strike Commander DL DH	29,90
Strike Squad/Star Leag./WarDH	14,90
Syndicate Plus DV	29,90
System Shock Classic DV	29,90
Team Yankee EV	17,90
Theme Park DV	29,90
Tornado + Dessert Storm DH	17,90
UFO DH	39,90
Ultima 1-6 EV Jewel Case	89,90
Ultima 7 Bundle Classic DH	29,90
Ultima Underworld 1&2 DH	29,90
War in the Gulf EV	17,90
Wing Commander Armada DH	29,90
Wing Commander DH	34,90
Wing Commander 2 DL DH	29,90

SHOVELWARE:

Aces Collection DH	67,90
(Red Baron + Mission, Aces of the Pacific + Mission, Aces over Europe)	
Larry 1,2,3 V-VI DH	67,90
Lucas Arts Archives EV	59,90
(Zyrod Brothers, Indiana Jones&Last Adv. Indy 4, Star Wars Episode I Racer Rebel Assaut 2 Level Limited Version, + Demos)	
Lucas Arts Classic Adv. DV	59,90
(Maniac Mansion, Monkey Island 1, Maniac Mansion, Zak Mc Cracken)	
Lucas Arts Classic Simulations	39,90
(Battlehawks 1942, Loose Hour-Jules, SWOTL+Miss., Their Finest Hour)	
Lucas Arts Top Adventure DV	79,90
(Day of the tentacle, Indiana Jones 4, Monkey Island 2)	
Lucas Arts Collection	69,90
(Dark Sun 1&2, Ravenloft 1 & 2, Al-Quadim, Menuboberranian)	
Interactive Coll. Vol. II	89,90
(Freescorks, Chiperi Ford, 1st Design, 100 Beasti, Fonts, Tower Drive, Manchester United Double, Heimdall 2, Chess Chall, The Horde, Yarn, Tournament Engine, Proj. Screamball, Street Fighter II, World Cup 1990-1994, Eurehinson Encyclopedia)	

Made in Germany DV 59,90
(Gothic Ville 2, Anstoß, DSA 2)
Megarace 4 DH 84,90
(Panzer General, Aegis GOTP, Space Ace, Tornado, Empire Soccer, Savage Warriors, Dawn Patrol, Marine Strike Fighter, Orion Conspiracy, Dragon Lore)
Megarace 5 DH 84,90
(Pinball Illusions Light, Terminal Velocity, FX Fighter, Pinball Fantasies, Jagged Alliance, Primal Rage, Pool Champion, Warlords II, Ironwood, Burning Steel DV)
Megarirpack DH 34,90
(Wild Thunderdrop, Cyclemania, Thunderscape)
Sim Box 29,90
(Sim Planer, Mad TV, Ran Trainer)
2D Wargame Classics (SSI) EV 69,90
(Panzer General, D-Day, Conquest of Japan, Global Domination, When two Worlds war, American Civil War 1-3, Gold of the americas, Reach for the Stars, Warlords, Battlefront, Battles of Napoleon, Carrier Strike, Western Front, Sword of Aragon, Fields of the War, War in Russia, Tanker, Clash of Steel, Conflict Middle East, Conflict Korea und Modern Battles 1&2, Steel Panthers and Silent Service)
Westwood Compilation DV 79,90
(Legend of Kyrandia 1-3, Eye of the Beholder, Lands of Lore)

STANDARDPROGRAMM:

11th Hour DV	89,90
3D Ultra Pinball DH	67,90
Absolute Zero	64,90
Abuse DH	64,90
Alone in the deep DV	89,90
Across the Rhine DV	79,90
Advanced Civilization EV	84,90
AIV Networks DH	84,90
Albion DV	89,90
Alien Trilogy DH *	TBA

Aktuelle Sonderangebote unter T-Online CORNER#

Aliens DH	69,90
Alone in the Dark 1-3 DV	67,90
Angel Devoid EV	59,90
Anvil of dawn DH	84,90
Apache Longbow Light DH	19,90
Archibald Applebrooks Adv. DV	69,90
Ascendancy DV	79,90
Assault Rigs DH	TBA
Asterix DV	69,90
Atari Action Pack 2 EV	49,90
ATF (X-Fighters) DV	84,90
Babel DH/DV	TBA
Baryon DH	69,90
Battle Beast DV	84,90
Battle Isle 2 DV (WIN)	74,90
Battleground Ardennes US (Win)	99,90
Battleground Gettysburg US (Win)	99,90
Battlecruiser 3000 A.D. DH *	TBA
Battles in Time DH	64,90
Beetle & Butthead (Win95) DH	79,90
Bermuda Syndrome DV	89,90
Big Red Racing DV	69,90
Bling! DV	59,90
Bleifuß (Screamer) DH	59,90
Bolo DV	59,90
Braindead 13 DH	67,90
Bundesligamanager 3 DV	67,90
Caesar Str. Force (Navy Strike) DV	74,90
Caesar II DV	79,90
Cannonade DH	84,90
Civilization 2 DV	79,90
CivNet DV	99,90
Close Combat 2492 DV	67,90
Command - Aces of the deep DV	79,90
Command & Conquer DH	89,90
C & C Der Ausnahmenstand DV	29,90
Commodore 15 Pack DH (WIN95)	34,90
Comanche Carriers at War DV	74,90
Conquerer A.D. 1086 DH	79,90
Crusade DV	84,90
Crusader - No Remorse DV	84,90
Cyberia 2 DV *	74,90
Cyber Judas DH *	TBA
Cybermage DV	84,90
Cyberspeed (Win95) DV	69,90
D/Day DH	79,90
Der Druidenzirkel DV	67,90
Der Seelenturm DV	84,90
Der Tallsmann DV	69,90
Descent 2 EV	79,90
Destruction Derby DH	69,90
Die Pugger 2 DV	79,90
Diedler 2 DV	69,90
Discworld DV	74,90
DSA 3 DV *	89,90
Dungeon 2: Skyforce DH *	69,90
Earthworm Jim DH (WIN95)	67,90
Echo the Dolphin DH	54,90
Emplo 2- The Art of war EV	74,90
Extreme Pinball DH	56,90
F-1 Grand prix DV *	89,90
Fantasy General EV	69,90
Fast Attack DV *	67,90
Fifa Soccer '96 DV	84,90
Flight Light Five EV	67,90
Flight Simulator 5,1 Coll. DV	109,90
(incl. New York und Paris Scenery)	
FS Scenery Collection DH	69,90
(Zerrlbaen, Japan, Hawaii)	
Flight Shop für FS5 DH	79,90
Frankenstein US	109,90

(Original statt minder deutscher Übersetzung)

Full Throttle (Vollgas) DV	84,90
Gabriel Knight II DV	84,90
GAMEstone TOY VOLUME 1	24,90
Grand Prix Manager (WIN) DV	89,90
Hardball 5 DH	79,90
Harpoon 2 Deluxe US	109,90
Hattrick ! Braziln DV	79,90
Heroes of Might & Magic EV/DV	79,90
Hugo 3 DV	69,90
Imperium Romanum DV	89,90
Incredible Machine/Woodruff DV	67,90
Incredible Machine 2 oder 3 EV	79,90
Indy Car Racing V2.0 DV	79,90
Johnny Bazookatone DH	74,90
Kaiser Deluxe DV	59,90
Links Pro 386 + 3 Kurse EV	47,90
Links Course Prairie Dunes DH	47,90
Links Course Devil Island EV	47,90
Links C. Riviera Country C. EV	47,90
Links C. Coghill DH	47,90
Lode Runner Online DH	69,90
MAG DV	74,90
Manic Karts EV	44,90
Mechwarrior II Mission CD	39,90
Mechwarrior II Spec. Edition DV	79,90
Micro Machines 3 Sp.Ed. DH	84,90
Mission Critical EV	89,90
Monopoly DV	69,90
Myst DV	67,90
Myst limited Special Edition DV	67,90
NBA Live '96 DV	84,90
Need for speed DV	84,90
NHL Hockey '96 DV	84,90
Overdrive/Arcade Pool DH	54,90
Panzer General 2 DH	69,90
PC Game Cheats	29,90
PGA Tour Golf '96 DH	89,90
Spanish Bay für PGA '96 EV	44,90
Phantasmagoria DV	84,90
Pinball 3D ÜCR DH	49,90
Pinball 95 DH (Maxida)	49,90
Pinball Illusions DH	59,90
Pitfall DV (WIN 95)	84,90
Poker Party EV	59,90
Pole Position DV	89,90
Police Quest - SWAT DV	79,90
Prince of Persia Collection DV	49,90
Pro Pinball - The Wab DV	74,90
Psychic Detective DH	79,90
Psycho Pinball DV	69,90
Quest for Fame EV	99,00
RAIN Scenery DH	79,90
RAN Trainer 2 DV	69,90
Rayman DH	44,90
Realms of Chaos DH	69,90
Relse d. Th. blauer Adler DV	59,90
Rebel Assault DV	79,90
Red Ghost DV	79,90
Riddle of Master Lu DV	TBA
Ripper EV	74,90
Road Warrior DH	59,90
Rolling Scenery Pro. + THR Wizard US	79,90
Sea Legends DV	89,90
Sensible World of Soccer DV	79,90
Shanghai Greatest Moments DV	79,90
Shannara DV *	74,90
Silvers DV	69,90
Silent Hunter DH *	79,90
Silent DV	114,90
Silent Thunder DH *	84,90
Sim City 2000 Coll. DV	89,90
Sim City 2000 Scenery 1, Bonus Städte u. Szenarien	49,90
Sim Classics 2 DV	67,90
Sim Earth, Sim Ant, A-Train)	
Sim Tower (Win) DV	79,90
Simon the Sorcerer 2 DV	84,90
Space Bucks DV	84,90
Space Marines DV	69,90
Space Quest 5 DV	69,90
Star Rangers DV	69,90
Star Trek: DS9 Harbinger EV	69,90
Star Trek: Next Generation DDE	74,90
Steel Panthers DV	69,90
Stonekeep Secrets ad Ed. US	99,90
Sukhoi SU-27 (Win) DV	69,90
Teamchef DV	89,90
Telwar DV	84,90
Terminator Future Shock DV	79,90
Terra Nova DH	74,90
The Dig DV *	79,90
The Hive EV	69,90
The Horde (Win 95) DH	69,90
TFX: Eurofighter 2000 DV	84,90
Theme Park DV	69,90
Tie Fighter Exh. DH	69,90
Time Gate: Knights Chase DV	84,90
Top Gun - Fire at will EV/DV	84,90
Torin's Passage DV	84,90
Touche 5th Musketeer DV	69,90
Tower, Win DV	84,90
Transport Tycoon / Theme Park DV	44,90
Transport Tycoon DL DV	69,90
Tri Tryst (Win95) US	79,90
Trivial Pursuit DV	74,90
Urban Assault DV *	TBA
US Navy Fighter Gold DV	89,90
V for Victory I -4 US	69,90
Warcraft 2 DV	79,90
Warhammer Shadow of ...DV(W95)	69,90
Warlords II Deluxe EV	79,90
Wayne Gretzky All Stars DH	74,90
Werewolf Comanche 2.0 DV	79,90
Wing Commander 3 DV	89,90
Wing Commander 4 DV	99,90
Witchaven DH	79,90
Worms DV	59,90
Worms Reinforcement Pack DV	34,90
Wrath of Earth DH	64,90
Z DH *	TBA

Multimedia-CD

MTV-Unplugged	54,90
3D Atlas (EA) DH	79,90
Beavis & Butthead Screensaver	34,90
Führerschein (Media Globe) DV	59,90
MS-Encarta 96 EV	129,00
Star Trek Omnipedia EV	79,90
Weltatlas V4.0 DV	29,90

MS-DOS 3,5 4MB

Aces of the deep Mission DV	39,90
Aladdin DH	69,90
Das Dschungelbuch DV	59,90
Elshockey Manager DV	24,90
Könlg der Löwen DH	64,90
Nectaris DH	39,90
Per Oxyd DV	59,90
Tornado + Falcon 3.0 DH	34,90

Spielelösungen

Wir führen alle Lösungen aktueller und älterer Spiele der Firmen Hintshop und CPS

ab 17,95

CD-Anwendungen

3000 Image Typefonts Truetype	59,90
ADI Rechner V4.0	79,90
ADI Deutsch Diverse je	79,90
ADI Mathe Diverse je	79,90
D-Atlas DV	49,90
ARI DATA 60 Stadtpläne DV	69,90
Hammer Slick & Surf DH	37,90
MS Publisher Win95 DV	179,00
Night OWL 2 DV	89,90
Magix Music Maker	74,90
Magix Music Studio	74,90
Magix Home Office	74,90
Patchwork Treibersammlung	44,90
Pegasus Games DH	34,90
Pegasus 3 DV	32,90
Pegasus Win95	32,90
WISO Steuer 95/96 DV	79,00
WISO Mein Recht III DV	44,90
WISO Reisekosten DV	99,00

3,5"-Anwendungen

Steinberg CUBASIS 64-S SEQ	239,00
Steinberg Music Station	319,00
Magix Office Control Easy	179,00
Microbasic Uninstaller3 (WIN) EV	109,00
MS-Windows '95 OEM DV	199,00
Powerboard Win 95 DV	79,90
Quaterdeck Cleansweep 2.0 W95 DV	129,00
Gemm 8.0 DV	199,00

Hardware

NEC 4fach Speed IDE	129,00
TEAC 6xSpeed CD56-E	199,00
Hercules Dynamite Pro 1MB	209,00
AMD X5-133 3V	159,00
Win Fast Pack (2 Stk.)	69,90
(Preise Digital Handdisks zu Tagespreisen	
IDE Atapi Harddisk 1,2 GB ab	359,00
FS/2 Ram 4MB 70ns	110,00
ASUS Motherboards ab	279,00
ARTEC-View Station 1200dpi + SW	649,00
Omega Tape Streamer 600 DITTO	479,00
SB16 Value Plug and Play	166,00
KORG Wave32	199,00

"Späschi Offer Im Mai"
Yamaha DB 50 XG
187.– DM

YAMAHA DB50-XG Wavetable 187,00
YAMAHA MW2 Speakers 109,00
YAMAHA YST-M20 Speakers 149,00
YAMAHA YST-MSW10 Subwoofer 209,00
Yamaha MIDIWORKS 4MB 49,90
MS-Defender Mouse/9.01DV 39,90
Gravis Eliminator Gamecard 44,90
Thrustmaster F16 TQS 199,90
Thrustmaster F16 Stick 269,00
Thrustmaster F16 TQS 219,00
Thrustmaster TQS 299,00
Thrustmaster Rudder Pedals 229,00
Thrustmaster Formula T2 249,00
Logpads Gravis GRIP Team Sports 189,00
Logpad Gravis 39,90
Joystick Gravis Analog Pro 54,90
Joystick Gravis FIREBIRD 119,90
Joystick Gravis FIREBIRD 89,90
Joystick MS-Sidewinder 89,90
Nullmodemkabel ab 9,90
Drucker- Farbbänder/Toner fast alle Typen

* = Produkt angekündigt jedoch NOCH NICHT ERSCHIENEN !! Alle Preise in Deutscher Mark. DV=Dt. Version. DH=Dt. Handbuch. EV=Englische Version TBA=wird bei Erscheinen festgelegt. US= Import aus U.S.A. ☑=in gleicher oder ähnlicher Form auch als 3,5" Diskversion erhältlich. Preis a.A. Es gelten unsere AGB. Versand per Postnachnahme zzgl. 11.- (Porto/Verpackung u. NN) + 3.- Zahlschein/gebühr, oder per Vorkasse zzgl. 7,50.- per Euroscheck oder Überweisung auf Konto 40008260 bei Sparkasse Aachen (BLZ 39050000). Software ab 200.- Warenwert Porto u. Verpackung frei. Irrtümer werden ausschal 30.- fällig. Viele weitere Titel ständig verfügbar. Ladenpreis weichen ab. Lieferung nur Ausland nur per Eurocheck oder Postbaranweisung + 28.- Angebot freibleibend und unverbindlich solange der Vorrat reicht. Teilweise Lieferung vorbehalten. Druckfehler, Irrtümer, Preis- und Produktänderungen vorbehalten. Wir beraten Sie gerne bei Auf-, Umrüstung oder Neukauf Ihres Rechners.

RANKING

Die besten Spiele im Überblick

Seit kurzem präsentieren wir Ihnen auf dieser Seite die 50 besten PC-Spiele - übersichtlich aufgeführt in einer nach Wertung sortierten Liste inklusive Genre und Hersteller. Als Zusatz-Service nennen wir auch die jeweilige Ausgabe, wo Sie den dazugehörigen Testbericht finden. Wie Sie dabei sicherlich feststellen, haben wir eine Reihe von älteren Titeln herabgewertet, damit die Relation zu den Ratings der Neuerscheinungen stimmt. In diesem Monat konnten sich Die Siedler 2 (satte 91%) von Blue Byte und das Edel-Adventure Zork: Nemesis (89 %) aus dem Hause Activision im Spitzenfeld plazieren.

Titel	Wertung	Genre	Test in Ausgabe	Hersteller
FIFA Soccer 95	94%	Sportspiel	Jan 96	Electronic Arts
NBA Live 95	93%	Sportspiel	Mai 95	Electronic Arts
SimCity 2000	93%	WiSimulation	Mrz 94	Maxis
Wing Commander 4	93%	3D-Action	Apr 96	Origin
Ascendancy	92%	Strategiespiel	Okt 95	Logic Factory
Formula One Grand Prix 2	92%	Rennspiel	Apr 96	MicroProse
Magic Carpet 2	92%	3D-Action	Nov 95	Bullfrog
Terra Nova	92%	3D-Action	Mai 96	Electronic Arts
Bundesliga Man. Hattrick	91%	WiSimulation	Aug 94	Software 2000
CivNET	91%	Strategiespiel	Sep 95	MicroProse
Colonization	91%	Strategiespiel	Nov 94	MicroProse
Die Siedler 2	91%	Strategiespiel	Jun 96	Blue Byte
Hattrick	91%	WiSimulation	Jul 95	Ikarion
Strike Commander	91%	Flugsimulation	Aug 93	Origin
Ultima 8 - Pagan	91%	Rollenspiel	Mai 94	Origin
Battle Isle 3	90%	Strategiespiel	Okt 95	Blue Byte
Civilization 2	90%	Strategiespiel	Mai 96	MicroProse
Command & Conquer	90%	Strategiespiel	Sep 95	Westwood
Day of the Tentacle	90%	Adventure	Jul 93	LucasArts
Descent	90%	3D-Action	Mrz 95	Interplay
Duke Nukem 3D	90%	3D-Action	Apr 96	Apogee
Indiana Jones 4	90%	Adventure	Okt 92	LucasArts
Jagged Alliance	90%	Strategiespiel	Jul 95	Sir-Tech
Pitfall	90%	Jump&Run	Nov 95	Activision
Pro Pinball - The Web	90%	Flipper	Jan 96	Empire
System Shock	90%	3D-Action	Nov 94	Looking Glass
The Riddle of Master Lu	90%	Adventure	Dez 95	Sanctuary Woods
Ultima Underworld 2	90%	Rollenspiel	Okt 93	Origin
WarCraft 2	90%	Strategiespiel	Feb 96	Blizzard Entertainment
Wing Commander 3	90%	3D-Action	Feb 95	Origin
Crusader: No Remorse	89%	Action-Adventure	Dez 95	Origin
Indy Car Racing	89%	Rennsimulation	Nov 93	Papyrus
NHL Hockey 96	89%	Sportspiel	Dez 95	Electronic Arts
Simon the Sorcerer 2	89%	Adventure	Sep 95	Adventure Soft
The Dig	89%	Adventure	Jan 96	LucasArts
Virtual Pool	89%	Sportspiel	Jul 95	Interplay
Zork: Nemesis	89%	Adventure	Jun 96	Activision
Bleifuß	88%	Rennspiel	Jan 96	Virgin
Eurofighter 2000	88%	Flugsimulation	Jan 96	Digital Image Design
Mechwarrior 2	88%	3D-Action	Okt 95	Activision
Stonekeep	88%	Rollenspiel	Jan 96	Interplay
WWF Wrestlemania	88%	Sportspiel	Jan 96	Acclaim
3D Lemmings	87%	Denkspiel	Sep 95	Psygnosis
Aladdin	87%	Jump&Run	Nov 94	Virgin
Chewy - Escape from F5	87%	Adventure	Dez 95	Blue Byte
Discworld	87%	Adventure	Apr 95	Psygnosis
FX Fighter	87%	Arcade-Action	Aug 95	Argonaut
Hardball 4	87%	Sportspiel	Apr 95	Accolade
Hi-Octane	87%	3D-Action	Aug 95	Bullfrog

Die Referenzen

Für jedes Genre gibt es die sogenannten Referenzen, an denen die Neuerscheinungen gemessen werden. Neben den PC GAMES TOP 50 finden Sie auf diesen Seiten fortan für jedes Genre das absolute Topspiel. In Bezug auf technische Umsetzung (Grafik, Sound) und Spielspaß (Gameplay, Handling) repräsentieren diese Spiele die Creme de la Creme.



Bewertungskästen



RANKING



Mystic Computer Parts

M.Kamps & T.Limburg EDV-Handels-GbR

Top Hard Ware zu Top Preisen

Preise und Produktpalette werden stets aktualisiert! Nachfragen lohnt sich!

Mainboards
Shuttle DX4 PCI Flashbios, EIDE-kontroller 210.-
GigaByte 586ATE/P 256 KB synstron 289.-
ASUS P55TP N 256 Kb synchron 290.-
ASUS P55TP N 512 KB synchron 394.-

EIDE Festplatten
Maxtor 7425AV 425 MB 295.-
WD AC2850 850 MB 334.-
WD AC2100 1.000 MB 394.-
WD AC31200 1.200 MB 365.-
WD AC31600 1.600 MB 458.-
Quantum Fireball 1.280 MB 371.-
Conner CFS1621A 1.625 MB 445.-
Maxtor 71626A 1.620 MB 458.-
Maxtor 72004A 2.004 MB 525.-

SCSI Festplatten
Quantum Capella 2.216 MB 8,5 ms 965.-
Quantum Atlas 4.300 MB 8 1799.-
Conner CFP2105S 2.147 MB 8,5 ms 995.-
Conner CFP4207S 4.294 MB 9ms 1572.-
Fujitsu M2932SA 2.170 MB 10 ms 1054.-
Fujitsu M2934SA 4.350 MB 9ms 1599.-

EIDE Controller
EIDE VLB mit FIFO VLB 2SER, FIFO 39.-
EIDE VLB mit BIOS VLB 2SER, FIFO BIOS 95.-

SCSI Controller
Adaptec 2920 PCI KIT SCSI-2, PCI 271.-
Adaptec 2940 PCI KIT SCSI-2, PCI 368.-
ASUS SC 200 PCI SCSI-2, PCI 149.-

CPU's
AMD DX4 133 149.-
Pentium 75 197.-
Pentium 90 347.-
Pentium 100 358.-
Pentium 120 456.-
Pentium 133 574.-
Pentium 150 779.-
Pentium 166 1154.-

Speichermodule
4 MB PS/2 70 ns 98.-
8 MB PS/2 70 ns 197.-
16 MB PS/2 70 ns 439.-
32 MB PS/2 70 ns 1017.-
4 MB EDO-RAM 60 ns 106.-
8 MB EDO-RAM 60 ns 235.-
16 MB EDO-RAM 60 ns 558.-

Grafikkarten
Diamond Stealth 64 Video 2 MB DRAM 204.-
Diamond Stealth 64 Video 2 MB VRAM 416.-
Diamond Stealth Video 4 MB VRAM 657.-
ELSA WINNER 1000 TRIO 2 MB DRAM 197.-
ELSA WINNER 2000 AVI 2 MB VRAM 416.-
ELSA WINNER 2000 AVI 4 MB VRAM 645.-
Matrox Millennium 2 MB WRAM 575.-
Matrox Millennium 4 MB WRAM 829.-
2 MB WRAM für Matrox 317.-
4 MB WRAM für Matrox 578.-
6 MB WRAM für Matrox 829.-
ELSA Victory 3D 2MB EDO RAM 462.-
ELSA Victory 3D 4MB EDO RAM 602.-
weitere 3D Karten a.A.

Soundkarten
Terratec Gold 16 SE 149.-
Terratec Maestro 16/96 SE 239.-
Terratec Maestro 16/96 298.-
Terratec Maestro 32/96 SE 379.-
Terratec Maestro 32/96 1 MB Wavetable 469.-
Mini Wavesystem Profi 4 MB Wavetable 149.-
Wave System Pro 294.-
Guillemot MaxiSound 32 FX 279.-

CD-ROM
MITSUMI FX400 EIDE 4 fach 93.-
Toshiba XM/5427B EIDE 4 fach 115.-
MITSUMI FX600 EIDE 6 fach 185.-
TEAC CD56E EIDE 6f ach 187.-
Toshiba 5401B SCSI 4 fach 284.-
TEAC SCSI 6 fach 394.-
Toshiba 3701B 6,7fach SCSI 323.-

Drucker-Tintenstahler
EPSON Stylus Color IIs Farbe 360DPI 559.-
EPSON Stylus Color II Farbe 720DPI 795.-
HP Deskjet 600 S/W 600DPI 458.-
HP Deskjet 660C Farbe 300x600 DPI 667.-
HP Deskjet 850C Farbe 600 DPI 867.-
CANNON BJC4100 579.-

Laserdrucker
HP Laserjet 5L 856.-
EPSON EPL-5200+ 1279.-
EPSON EPL-5600 1726.-
EPSON EPL-9000 3850.-

Netzwerkkomponenten
NE2000 komp. Adapter BNC 43.-
NE2000 komp. Adapter Combo 68.-
NE2000 komp. Adapter PCI, Combo 119.-
SMC Elite-16 Ultra Combo 119.-
SMC EtherPower PCI 8432BT PCI 199.-
Endwiderstand RG-58 5.-
Kabel RG-58 lfd. Meter 3.-

Backup-Medien
Syquest EZ 135 MB IDE, intern 334.-
Syquest EZ 135 MB SCSI, extern 433.-
IOMEGA ZIP-Drive SCSI / IDE, extern 359.-
IOMEGA Streamer T800 400 / 800 MB extern 209.-
IOMEGA Streamer T800 400 / 800 MB extern 269.-
Sychest 135 MB Medium 37.-
IOMEGA ZIP 100 MB Medium 31.-
IOMEGA Streamer-Band 45.-

TV-und MPEG Karten
Spea Mirage TV-Video-Tuner 545.-
Guillemot TV-Video-Tuner 520.-
Teratec Cinemaster MPEG-Decoder 452.-

CD-ROM-Brenner
Phillips CDD2000 intern 1704.-
2x schreiben, 4x lesen
Plasmon CDR4220 1739.-
2x schreiben, 4x lesen
Recording SoftWare "Win on Go" 106.-
CD-Rohlinge 74 min., 650 MB 14.-

Modems (mit BZT)
Faxmodem 14.400 intern 119.-
Faxmodem 14.400 extern 135.-
Creatix 14.400 Voice + Fax extern 149.-
ELS Microlink 28.000 TQV extern 371.-
FritzCard 16 bit ISDN-Karte passiv 166.-

Preise sind freibleibend, inkl. MWST zzgl. Versandkosten

Telefon
0241 94601-0
Mailbox
0241 94601-50
Fax
0241 94601-60
BTX
KAMPS#

Geschäftszeiten:
Mo.-Fr. 10-13 Uhr
und von 14-19 Uhr

Adresse:
52070 Aachen
Wilhelmstaße 77

Unsere Produktpalette wird ständig aktualisiert!



Karstadt Charts CD-ROM

Platz	Vormonat	Titel	Hersteller	im...Monat
1	-	Wing Commander 4	Electronic Arts	1
2	3	Command & Conquer	Virgin	6
3	1	WarCraft 2	Blizzard	4
4	-	World of Combat	Diverse	1
5	2	Hugo 2	ITE	6
6	4	Caesar 2	Sierra	5
7	-	Gabriel Knight 2: The Beast Within	Sierra	1
8	-	NBA Live 96	Electronic Arts	1
9	14	Grand Prix Manager	MicroProse	3
10	-	Teamchef	MircoProse/mfn	1
11	7	Rebel Assault 2	LucasArts	4
12	8	The Need for Speed	Electronic Arts	5
13	13	Monopoly	Hasbro Interactive	4
14	9	Bleifuß	Virgin	4
15	6	TFX Eurofighter 2000	Ocean	4
16	15	Indy Car 2	Virgin	2
17	-	FIFA Soccer 96	Electronic Arts	1
18	-	Manic Karts	Virgin	1
19	10	Police Quest SWAT	Sierra	3
20	11	Megapak 4	Koch Media	2

Joysoft Charts CD-ROM

Platz	Vormonat	Titel	Hersteller	im Monat
1	2	C & C: Ausnahmezustand	Virgin	2
2	-	Civilization 2	MicroProse	1
3	-	Descent 2	Interplay	1
4	4	Command & Conquer	Virgin	6
5	-	F 1 Pole Position	Ascon	1
6	5	WarCraft 2	Blizzard	5
7	-	Die Fugger 2	Sunflowers	1
8	1	Wing Commander 4	Origin	2
9	8	Fade to Black	Electronic Arts	2
10	-	Terra Nova	Looking Glass	1

Joysoft Charts Floppy

Platz	Vormonat	Titel	Hersteller	im Monat
1	1	AOTD: Mission Disk	Sierra	2
2	2	F 1 Pole Position	Ascon	3
3	5	Hugo	ITE	3
4	-	Bundesliga Manager Hattrick	Software 2000	1
5	3	Worms	Ocean	5
6	4	Das Dschungelbuch	Virgin	6
7	-	Dungeon Master 2: Campaign	Interplay	1
8	-	Dungeon Master 2: Designer	Interplay	1
9	-	Dungeon Master 2: City Des.	Interplay	1
10	-	Hattrick	Ikarion	1

Preisliste anfordern! kostenlos u. unverbindlich.

Call & Play Software-Versand

Nur in 46485 Wesel
Am Spaltmannsfeld 16
Bestellen oder abholen!

Öffnungszeiten:
Mo-Fr 9.30-18.30
Sa 9.30-14.00

Der Knüller!

Bad Mojo



Deutsche Version

DM 79,99

CD-ROM

7th Guest	DA 19,99
11th Hour	DV 84,99
3 D Pinball	DA 64,99
5th Musketeer	**DV 67,99**
AH - 64 Longbow	DVx84,99
Abuse	**DV 67,99**
Across the Rhine	DV 54,99
Albion	**DV 69,99**
Alone i. t. dark T. 1-3	**DV 69,99**
Angel Devoid	DAx67,99
Anvil of Dawn	DV 69,99
Apache Longbow	DV 74,99
Arcade Amerika	**DV 79,99**
Assault Riggs	DA 67,99
ATF Adv. Tactical Fighter	DV 79,99
Bad Mojo	**DV 79,99**
Baphomets Fluch	**DVx74,99**
Batmann Forever	DA 78,99
Battle in Time	**DA 59,99**
Battle Isle 3	DV 64,99
Battle Race	DAx77,99
Battlecruiser 3000 AD	DV 64,99
Bermuda Syndrom	DV 69,99

CD-ROM

Fighter Duell	DA 67,99
Flugsimulator 5.1	DV 99,99
Form. One Grand Prix 2	**DV 97,99**
Frankenstein	DV 79,99
Fritz 4 Schach	DV124,99
Gabriel Knight 2	**DV 77,99**
Gender Wars	DV 69,99
Gene Wars	DVx79,99
Grand Prix Manager	DV 84,99
Hardball 5	DA 79,99
Heart of Darkness	DVx84,99
Heroes of Might & Magic	DV 74,99
Hugo 3	DV 64,99
Imperium Romanum	DV 79,99
Indy Car Racing 2	DA 74,99
Jagged Alliance	DV 89,99
John Madden Football 96	DAx79,99
Johnny Bazookatoon	DA 67,99
Kingdom of Magic	DVx69,99
Living Ball	**DA 44,99**
Load Star	DAx77,99
Lost Eden	DV 74,99
Mad TV 2	DVx74,99

Unsere Hit`s!

Conquest of the new world Deutsche Version
nur DM **78,99**

F1 MANAGER Deutsche Version
nur DM **69,99**

Cyberia 2 Deutsche Version
nur DM **69,99**

Cronicle of the Sword Deutsche Version
nur DM **74,99**

NEU!
Die Siedler II
VENI, VIDI, VICI
Deutsche Version
nur DM **69,50**

Shell Shock Deutsche Version
nur DM **74,99**



Deutsche Version
nur DM **69,99**



Deutsche Version
nur DM **64,99**

Silent Thunder Deutsche Anleitung
nur DM **74,99**

F1 Grand Prix 2 Deutsche Version
Erscheinungstermin ca. Mitte Mai!
nur DM **97,99**

Civilisation 2 Deutsche Version
nur DM **79,99**

Warcraft 2 Missiondisk
Deutsche Version
Anfang Mai, Vorbestellung empf.
nur DM **24,99**

Bestell-Telefon:

Tel.: (02 81) 9 52 98-0
Fax: (02 81) 9 52 98-10

Big Red Racing	DA 69,99
Biing	DV 59,99
Bleifuß	**DV 49,99**
Blood and Magic	**DV i.V.**
Braindead 13	DV 64,99
Burning Steel 4	DVx69,99
Caesar 2	DV 74,99
Carrier Strike Force	DV 74,99
Chewy ESC from F5	DV 59,99
Chronomaster	DA 74,99
Civilisation 2	**DV 79,99**
CivNet	DV 89,99
Comix Zone	DV 49,99
Command & Conquer	DV 79,99
Command & Conquer WIN 95 SVGA	**DVx79,99**
Comm. & Conq. Data	**DV 24,99**
Command Aces/Win.95	DV 74,99
Conquerer A.D. 1086	DV 74,99
Conquest o.t. New World	**DV 78,99**
Cronicle of the Sword	EV 74,99
Cronicle of the Sword	DVx74,99
Crusader No Remorse	DV 79,99
Cyberia 2	**DV 69,99**
Cybermage	DV 79,99
D	**DV 84,99**
Daggerfall	DVx79,99
Darker	DA 74,99
Death Gate	**DV 74,99**
Deathline	**DA 39,99**
Deep Space Nine	DA 77,99
Delcon 5	**DV 74,99**
Der Druidenzirkel	DV 59,99
Der Planer 2	**DV 69,99**
Der Seelenturm	DV 67,99
Descent 2	**DA 78,99**
Descent 2 Missionbuilder	DVx37,99
Destruction Derby	DA 84,99
Diabolo	**DV i.V.**
Die Fugger 2	**DV 74,99**
Die Siedler 2	**DV 69,50**
Discworld	DV 74,99
Duke Nukem 3 D	DA 77,99
Dungeon Keeper	DVx79,99
Earth Siege 2	DV i.V.
Earthworm Jim / Win. 95	DV 64,99
Earthworm Jim 1 + 2	DV 64,99
Ecco the Dolphin	**DV 54,99**
Elisabeth 1	**DVx87,99**
Extreme Games	**DA 49,99**
Extreme Pinball	DA 54,99
F1 Manager	**DV 69,99**
Fantasy General	EV 69,99
Fantasy General	DVx69,99
Fast Attack	**DV 64,99**
Fifa Soccer 96	DV 79,99
Made in Germ. Compil.	DV 39,99
MAG	**DV 69,99**
Magic Carpet 2	DVx97,99
Magic the Gathering	**Manic Karts**	**DA 29,99**
Master of Antares	**DV 84,95**
Mechwarrior 2	DV 74,99
Mechwarrior 2/Win. 95	EV 74,99
Mechwarrior 2 Data	DA 39,99
Mega Pack 5	**DA 79,99**
Metal Lords	DV 79,99
Monopoly	DV 59,99
Myst	DV 64,99
NBA Live 96	DV 79,99
Need for Speed	DV 79,99
NHL Hockey 96	DV 79,99
Panzergeneral 2	DA 49,99
Pax Imperia 2	DV i.V.
PGA European Tour	**DA 79,99**
PGA Tour Golf 96	DA 79,99
PGA Tour Golf 96 Data	DA 34,99
Phantasmagoria	DV 79,99
Pinball 3D VCR	**DA 49,99**
Pinball Wizzard 2000	DA 67,99
Pitfall / Wind. 95	DV 74,99
Pole Position	DV 87,99
Police Quest SWAT	DV 74,99
Powerplay Hockey	DA i.V.
Pro Pinball the Web	DA 49,99
Psycho Pinball	DV 69,99
Quake	EV i.V.
Ran Soccer	DV 74,99
Ran Trainer 2	DV 69,99
Ravenproject	DV 53,99
Raymann	DA 64,99
Rebel Assault 2	DV 79,99
Red Ghost	DV 79,99
Riddle of Master LU	**DV 74,99**
Ridge Racer	DVx51,99
Ripper	**DV 79,99**
Rise of the Robots 2	DA 78,99
Rivers of Dawn	DA 67,99
Schleichfahrt	DVx77,99
Shannara	**DV 69,99**
Shell Shock	**DV 74,99**
Shine	DVx94,99
Shivers	DV 74,99
Silent Hunter	DV 69,99
Silent Thunder	**DA 74,99**
Sim City 2000 Compil.	DV 89,99
Sim Isle	DV 79,99
Sim Tower	DV 74,99
Sim Town	DV 64,99
Space Hulk WIN 95	DAx79,99
Space Marines	DV 74,99
Star Gate	DVx44,99

CD-ROM

Star Trek 3 Final Unity	DV 69,99
Steel Panther	DV 69,99
Stonekeep	DV 84,99
S.T.O.R.M.	**DV 79,99**
Syndicate 2 / Wars	DV i.V.
T.FX. 2000 Eurofighter	DV 79,99
Teamchef	DV 84,99
Terra Nova	**DA 69,99**
Terminator Future Shock	**DV 74,99**
The Dark Eye	DA 77,99
The Dig	DV 77,99
This Means War	**DV 74,99**
Thunderhawk 2	DV 74,99
Tie Fighter SVGA	DV 79,99
Tilt	DA 51,99
Time Gate/Night Chase	DV 77,99
Tomcat Alley	**DV 51,99**
Top Gun	**DV 79,99**
Torrins Passage	DV 79,99
Track Attack	**DV 67,99**
Transport Tycoon deluxe	DV 84,99
Trivial Pursuit	DV 74,99
UEFA Champion Leage	**DA 74,99**
Urban Runner	**DV 84,99**
Volligas	DV 79,99
Warcraft 2	DV 74,99
Warcraft 2 Data	**DV 24,99**
Warhammer	DV 69,99
Werewolf vs. Comanchen	DV 74,99
Westwood Compilation:	DV 69,99
• Kyrandia 1 - 3 • Dune 2 • Lands of Lore	
Wing Commander 3	DV 79,99
Wing Commander 4	**DV 99,99**
Worms	DV 64,99
Worms Data	**DV 34,99**
WWF Wrestlemania	DA 79,99
X - Wing	DV 69,99
Z	DV i.V.
Zorck Nemesis	**EV 74,99**
Zorck Nemesis	**DVx74,99**

Angebote solange Vorrat reicht

Aces over Europe	DV 19,99
Alone in the Datk 1	DV 24,99
Ascendancy	DV 49,99
Battle Isle 1 + Data	DV 24,99
Battle Isle 2 + Data	DV 34,99
Beneath a Steel Sky	DV 19,99
Bureau 13	DV 19,99
Caesar 1	DA 19,99
Civilization	DV 34,99
Creature Shock	DV 19,99
Daedalus Encounter	**DA 24,99**
Das schwarze Auge 1	DV 39,99
Dawn Patrol	DV 24,99
Day of Tentacle	DV 34,99
Die Siedler 1	DV 34,99
Dune 2	DV 29,99
Fade to Black	**DV 34,99**
Flight o.t. Amaz. Queen	DV 39,99
Formula One Grand Prix	DA 34,99
Gabriel Knight 1	DV 19,99
Gobliins Teil 1+2	DV 19,99
Gobliins Teil 3	DV 19,99
Hell	DV 24,99
History Line 14 - 18	DV 29,99
Inca 1	DV 19,99
Incredibble Maschine 1	DV 19,99
Indy Car Racing 1	DA 19,99
Kings Quest 7	DV 39,99
Lands of Lore	DV 34,99
Lemmings 1 + 2	DA 29,99
Little Big Adventure	**DV 29,99**
Lost in Time 1 + 2	DV 19,99
Magic Carpet 1 + Data	DV 29,99
Magic Carpet 2	**DV 44,99**
Maniac Karts	DA 29,99
Master of Magic	**DV 34,99**
NHL Hockey 94	DA 29,99
Noctropolis	DV 34,99
Panzergeneral 1	DA 29,99
PGA Golf 486	DV 29,99
Populus + Power Mong	DA 34,99
Prisoneer of Ice	DV 39,99
Privateer + Data	DA 29,99

weitere Angebote

Rebel Assault 1	DV 34,99
Return to Zorck	DV 29,99
Rüsslesheim	DV 19,99
Sam & Max	DV 29,99
Shadow of the Comet	**DV 24,99**
Sim Ant	DV 34,99
Sim City Enhanced	DV 24,99
Sim Earth	DV 34,99
Sim Life	DV 34,99
Simon the Sorcerer 1	DV 29,99
SSN - 21 Seawolf	DV 29,99
Soccer Kid	DV 19,99
Space Hulk	DV 29,99
Space Quest 4	DA 19,99
Star Trek 1	DV 24,99
Star Trek 2	DV 24,99
Strike Command. + Data	DA 29,99
Syndicate Plus	DV 29,99
System Shock	DV 29,99
T.FX.	DA 29,99
Theme Park	**DV 29,99**
U.F.O.	DV 39,99
Ultima 7 Compil.	DA 29,99
Ultima Underworld 1 + 2	DA 29,99
Wing Armada	DA 29,99
Wing Comm. 2 + Data	DA 29,99

Wir führen Spiele-lösungen der Firma *Hint-Shop* 14,90

Zubehör

Original Soundblaster 16 Value P&P	169,99
Logitech Wingmann extr.	89,99
Micros. Sidewinder 3 D Pro	89,99
Gravis Joystick Analog Pro	49,99
Gravis Game Pad 4 Button	34,99

Gravis Gripp Pad System enthält: 4-Player Game Interface und 2 Pads mit je 8 Button inclusive NHL Hockey 96 deutsch 179,99

Gravis Gripp Pads / 2 Pads je 8 Button 59,99

Thrustmaster-Produkte

Thrustmaster Lenkrad T2 incl. Gas u. Bremse	229,99
Thrustm. Joyst. Mark II	129,99
Thrustm. WCS Mark II	179,99
Thrustm. Joystick F16 Programmierbar	239,99
Thrustm. Fußpaddles	199,99
CD -ROM Mitsumi FX 400 E-IDE	149,99
CD - ROM Goldstar 6fach Speed E-IDE	229,99

Wir führen Sony Play-Station Spiele und Zubehör in großer Auswahl.

Händleranfragen erwünscht!

Probleme?

Sie haben Probleme mit der Installation Ihrer Software? Kein Problem, denn wir lassen UNSERE KUNDEN nicht im Regen stehen! Insider wissen, bei Konfigurationsprobleme Call&Play HOTLINE anrufen und nach "Frank Klein" fragen. Probieren Sie es doch einfach mal aus.

Hotline 02 81-9 52 98 13
Auch in Sachen Hardware helfen wir gerne!

Versandbedingungen:
Ab DM 250,- Portofrei · Vorkasse DM 6,90 pro Paket
Bei Nachnahme DM 10,50 pro Paket zzgl. Nachnahmegebühr
Für bestellte und annahmeverweigerte Ware berechnen wir DM 15,- pauschal!

DV= Spiel und Anleitung deutsch · DA = Anleitung deutsch
EV= voll englisch · i.V.= in Vorbereitung
x= Spiel war bei Redaktionsschluß noch nicht am Markt
Für Druckfehler keine Haftung! Irrtümer u. Änderungen vorbehalten!

So erreichen Sie uns:

Anschrift
Computec Verlag GmbH & Co. KG
Redaktion: PC Games
Isarstraße 32-34
90451 Nürnberg

CompuServe
100567,3006 (Oliver Menne)
100335,1252 (Thomas Borovskis)
100546,3040 (Harald Wagner)
100727,3425 (Petra Maueröder)

Reklamationshotline
Montag bis Freitag,
14 bis 18 Uhr
(09 11) 30 50 30

Bei Reklamationen wenden Sie sich an
Astat Media GmbH
Reklamation PC Games
Am Steinacher Kreuz 22
90427 Nürnberg

PC Games Mailbox
Analog: (0911) 9 36 65 50
Digital: (0911) 9 36 65 55

Abobetreuung
(09 11) 5 32 51 79
Nur für Abobestellungen oder Fragen zum Abonnement. Nicht bei technischen Fragen oder Tips & Tricks.

Verlagsanschrift
Computec Verlag GmbH & Co. KG
Innere Cramer-Klett-Straße 6
90403 Nürnberg

Geschäftsführer: Adolf Silbermann

Chefredakteur: Christian Geltenpoth

Stellvertreter des Chefredakteurs:
Christian Müller, Christoph Holowaty

Leitende Redakteure: (verantwortlich für den redaktionellen Inhalt)
Oliver Menne, Thomas Borovskis

Bildredaktion:
Roland Gerhardt

Textkorrektur: Herbert Aichinger

Redaktion Deutschland:
Rainer Rosshirt, Harald Wagner, Petra Maueröder, Hans Ippisch

Redaktion USA:
Markus Krichel, Longmont, Colorado
CompuServe: 73233, 742

Redaktionsassistenz:
Michael Erlwein, Alexander Geltenpoth

Freie Mitarbeiter:
Christian Späthe, Richard Vogler

Layout: Alexandra Böhm, Roland Gerhardt, Hansgeorg Hafner, Simon Schmid, Hans Strobel, Gisela Tröger

Titel PC Games:
Bullfrog, Dungeon Keeper

Titelgestaltung:
Simon Schmid

Konzeption und Gestaltung der Eigenanzeigen:
Stefanie Geltenpoth

Produktionsleiter: Michael Schraut

Vertrieb:
Gong Verlag GmbH

Vertriebsleiter: Roland Bollendorf

Druck
Christian Heckel GmbH, Nürnberg

Kopierservice Coverdisk
Astat Media GmbH

Abonnement:
PC Games mit Diskette kostet im Jahres-Abo DM 79,- und mit CD-ROM DM 108,- Ein Abonnement gilt mindestens für ein Jahr.

Manuskripte und Programme
Mit der Einsendung von Manuskripten jeder Art gibt der Verfasser die Zustimmung zum Abdruck in den von der Verlagsgruppe herausgegebenen Publikationen. Eine Gewähr für die Richtigkeit der Veröffentlichung kann nicht übernommen werden.

Anzeigenkontakt:
Computec Verlagsbüro Nürnberg
Isarstraße 34, 90451 Nürnberg
Telefon: (09 11) 9 68 32 - 0

Media-Beratung:
Thorsten Szameitat -19
Media-Beratung:
Wolfgang Menne -43
Disposition:
Tanja Kaiser -32
verantwortlich:
Thorsten Szameitat

Telefax: 09 11/64 27 86 0
Compuserve: 101647,2432
D-Netz: 01 71/62 13 14 6

Anzeigenkontakt:
Computec Verlagsbüro Duisburg
Fax: 0203/3051134
Telefon: 0203/30511-11

Verkauf:
Thomas Kammer -51
Oliver Diemers -54
Thomas Diel -52

Disposition:
Gregor Eicker -53

Anzeigenleiter: Thomas Kammer

verantwortlich für den Anzeigenteil:
Thorsten Szameitat, Thomas Kammer

Urheberrecht Text
Alle in PC Games veröffentlichten Beiträge sind urheberrechtlich geschützt. Jegliche Reproduktion oder Nutzung bedarf der vorherigen, schriftlichen Genehmigung des Verlags.

Urheberrecht Coverdisk und CD-ROM
Alle auf der PC Games Coverdisk und CD-ROM veröffentlichten Programme sind urheberrechtlich geschützt. Kopieren oder gewerbliche Nutzung bedarf der vorherigen, schriftlichen Genehmigung des Verlags. Der Verlag übernimmt keinerlei Haftung für evtl. auftretende Kosten oder Schäden. Für den Inhalt der Programme sind die Autoren verantwortlich.

Der Verlag übernimmt für Fehler, die durch die Benutzung der auf CD-ROM oder Diskette enthaltenen Programme entstehen, keine Haftung. Die Programme stellen keine Entwicklung des Verlags dar, sondern sind Eigentum anderer Hersteller. Die Benutzung und Installation der Programme geschieht auf eigene Gefahr.

Einem Teil der Auflage liegt eine Beilage des Computec Verlags bei.

Mitglied der Informationsgemeinschaft zur Feststellung der Verbreitung von Werbeträgern e. V. (IVW), Bad Godesberg
Verkaufte Auflage IV. Quartal 1995 179.455 Exemplare

Inserentenverzeichnis 5/96

Acclaim 171
Althoff 89
Bachler 109
Bischoff & Partner 87
Blue Byte 9
BMG 53
BOMICO 24, 42, 43, 172
Brinkmann 39
Buy Or Change 89
Call and Play 107
CD Media 159
CDV 23
Centregold 13, 15
Computec 17, 18, 19, 145, 147, 154, 161, 163
Comsoft 70
CPS Heidack 151
Cross 129
Data House 73
Deutsche Bahn AG 11
DSF 165
Dynamic Soft 49
Electronic Arts 41, 123, 133
Gamblersoft 79
Game It 111
Games 4 Europe 113
Groß Elektronik 79
Hell 85
Ikarion 75, 77
Jet Stream 63
Jogetek 81
Jöllenbeck 29
Joysoft 65
Koch Media 31
Korona 131
Kranz Versand 145
Magellan 73
Magic Entertainment 119
Media Point 56, 57
MHC Computer 151
Micro Fun 85
MicroProse 125, 143
MLC 137
Multimedia Soft 81
Mystic Computer 105
Nouveau Monde 51
Obis 87
Okay Soft 159
PC Fun 87
PC Store 147
Pearl Agency 139
Philip Morris 21
Playcom 29
Ritter Sport 45
Sega 135
Sierra 121, 127
Skymedia 83
Softgold 47, 115
Softsale 69
Software Company 167
Software Corner 103
Software Kriete 45
Versand 99 67
Virgin 3
Volksbanken-Raiffeisenbanken 5
Wial 32

	PC	CD-ROM
11th Hour /dt	—.—	89,95
3-D Lemmings /dt	—.—	86,95
3-D Ultra Pinball /dt	—.—	69,95
5th Musketeer /dt	—.—	69,95
Aces of the Deep /dt	84,95	84,95
AD&D Collector's Edition	—.—	**84,95**
AD&D 2: Masterpieces	—.—	**74,95**
Albion /dt	—.—	**79,95**
Aliens /dt	—.—	72,95
Alien Odyssey /dt	—.—	69,95
Ascendancy /dt	—.—	**84,95**
Battle Isle 2 & Scenery CD /dt	—.—	69,95
Battle Isle 3 /dt	—.—	**79,95**
Bermuda Syndrome /dt	—.—	86,95
Bing! /dt	79,95	59,95
Bleifuss /dt	—.—	**55,95**
Bundesliga Manager Hattrick /dt	**74,95**	**64,95**
C64 Pack (15 Activision Spiele)	—.—	39,95
Caesar II /dt	—.—	**82,95**
Capitalism /dt	—.—	76,95
Caribbean Disaster /dt	82,95	89,95
Chewy - Esc von F5 /dt	—.—	69,95
Chronomaster /dt	—.—	**79,95**
CivNet /dt	—.—	**89,95**
Comanche + Missionen /dt	—.—	44,95
Command Aces of the Deep /dt	—.—	82,95
Command & Conquer /dt	—.—	**89,95**
Command & Conquer Mission CD /dt	—.—	**28,95**
Crusader - No Remorse /dt	—.—	**79,95**
Cyberia 2 /dt	—.—	**89,95**
Cybermage /dt	—.—	79,95
Daggerfall /dt	—.—	**89,95**
Das Dschungelbuch /dt	44,95	—.—
Das Schwarze Auge /dt	—.—	39,95
Das Schwarze Auge 2 /dt	**75,95**	**64,95**
Der Druidenzirkel /dt	—.—	**66,95**
Der Reeder /dt	—.—	79,95
Desert & Jungle Strike /dt	—.—	44,95
Destruction Derby /dt	—.—	**89,95**
Die Römer (Siedler 2)	—.—	V.mö.
Die Siedler CD-Version /dt	—.—	**29,95**
Die total verrückte Rallye /dt	—.—	36,95
Dime City /dt	82,95	82,95
Duke Nukem 3D /dt	—.—	79,95
Dungeon Keeper /dt *	—.—	89,95
Dungeon Master 2 /dt	—.—	89,95
Earthworm Jim	—.—	**69,95**
Entomorph /dt	—.—	**72,95**
Extreme Pinball /dt	—.—	54,95
Fade to Black /dt	—.—	87,95
FIFA International Soccer `96 /dt	—.—	**79,95**
Formula 1 Grand Prix 2 /dt	—.—	**99,95**
Grand Prix Manager /dt	—.—	**89,95**
Hanse - Die Expedition /dt	41,95	41,95
Hattrick /dt	79,95	79,95
Heroes of Might & Magic /dt	—.—	79,95
Hugo 3 /dt	—.—	72,95
Imperium Romanum /dt	—.—	84,95
Indy Car Racing 2 /dt	—.—	**79,95**
Magic Carpet 2 /dt	—.—	79,95
Mechwarrior 2 /dt	—.—	84,95
Mechwarrior 2 Erweiterungs-Set /dt	—.—	**42,95**
Micro Machines 2 /dt	—.—	72,95
Monopoly /dt	—.—	62,95
Myst Special Edition /dt	—.—	**69,95**
NASCAR Racing /dt	74,95	79,95
NASCAR Track Pack /dt	29,95	39,95
NBA Live `96 /dt *	—.—	**79,95**
Nectaris /dt	42,95	—.—
Need for Speed /dt	—.—	**79,95**
NHL Hockey `96 /dt	—.—	**79,95**
Panzer General /dt	—.—	79,95
Panzer General 2 /dt	—.—	**72,95**
PGA Tour Golf `96 /dt	—.—	**79,95**
Pinball Illusions /dt	59,95	59,95
Pinball World /dt	—.—	65,95
Pole Position - F1 Teamchef /dt	**92,95**	**92,95**
Pro Pinball - The Web /dt	—.—	**56,95**
Psycho Pinball /dt	64,95	72,95
ran Soccer /dt	—.—	79,95
ran Trainer 2 /dt	—.—	**72,95**
Rebel Assault 2	—.—	**69,95**
Riddle of Master Lu /dt	—.—	89,95
Sam & Max /dt	65,95	56,95
Sea Legends /dt	—.—	**84,95**

0 28 71 / 86 31
18 30 88
18 06 37 • 18 54 43
FAX 0 28 71 / 86 31



	PC	CD-ROM
Sensible World of Soccer /dt	—.—	79,95
Shanghai Great Moments	—.—	73,95
Shannara /dt	—.—	**79,95**
Shockwave Assault /dt	—.—	**80,95**
Sim City 2000 Collection /dt	—.—	99,95
Simon the Sorcerer 2 /dt	**82,95**	**82,95**
Star Trek N.G. "A Final Unity" /dt	—.—	92,95
Steel Panthers /dt	—.—	**72,95**
Stonekeep /dt	—.—	**89,95**
Super Street Fighter 2 Turbo /dt	67,95	67,95
Terminator Future Shock /dt	—.—	**79,95**
TFX: EF2000 /dt	—.—	**89,95**
The Dig	—.—	**64,95**
This means war /dt	—.—	99,95
Thunderhawk 2 /dt	—.—	79,95
TIE Fighter Deluxe /dt	—.—	**66,95**
TIE Fighter /dt	72,95	—.—
Tie Fighter Missions Disk. /dt	24,95	—.—
Tilt! /dt	—.—	**56,95**
Transport Tycoon Deluxe /dt	—.—	**67,95**
Turrican 2 /dt	—.—	59,95
U.S. Navy Fighters Gold /dt	—.—	89,95
Voligas /dt	—.—	86,95
Warcraft 2 /dt	—.—	**79,95**
Warhammer /dt	—.—	**72,95**
Werewolf vs Comanche 2.0 /dt	—.—	79,95
Wing Commander 3 /dt	—.—	**99,95**
Wing Commander 4 /dt	—.—	**99,95**
Worms /dt	**69,95**	**69,95**
WWF Wrestlemania /dt	—.—	89,95
X Wing Edition /dt	**73,95**	**73,95**

Sonder-Angebote

	PC	CD-ROM
7th Guest /dt	—.—	22,95
Civilization /dt	39,95	39,95
Day of the Tentacle /dt	—.—	32,95
Der Patrizier /dt	46,95	39,95
Dune 2 /dt	28,95	28,95
Elite 2 /dt	24,95	24,95
Fields of Glory /dt	39,95	39,95
Formula 1 Grand Prix /dt	39,95	39,95
Great Courts 2 /dt	—.—	22,95
Gunship 2000 /dt	39,95	39,95
Hell /dt	—.—	24,95
Indiana Jones 3 /dt	36,95	36,95
Indy Car Racing /dt	—.—	22,95
King's Quest 6 /dt	—.—	34,95
Lands of Lore /dt	—.—	34,95
Legend of Kyrandia 2 /dt	—.—	34,95
Lothar Matthäus Super Soccer /dt	—.—	28,95
Master of Orion /dt	39,95	39,95
NHL Hockey /dt	—.—	29,95
Noctropolis /dt	—.—	29,95
Novastorm /dt	—.—	24,95
PGA Tour Golf /dt	—.—	29,95
Pirates! Gold /dt	39,95	29,95
Privateer & Zusatz Disk. /dt	—.—	29,95
Railroad Tycoon Deluxe /dt	—.—	39,95
Rebel Assault /dt	—.—	32,95
Return to Zork /dt	—.—	28,95
Secret of Monkey Island 1 o. 2 /dt	je —.—	36,95
Silent Service 2 /dt	—.—	34,95
Simon the Sorcerer /dt	—.—	28,95
SSN-21 Seawolf /dt	—.—	29,95
Street Fighter 2 /dt	26,95	21,95
Strike Commander & Zusätze /dt	—.—	29,95
Syndicate Plus /dt	—.—	29,95
System Shock /dt	—.—	29,95
T.F.X. /dt	—.—	29,95
Theme Park + Trans. Tycoon /dt	—.—	55,95
UFO /dt	39,95	39,95
Ultima Underworld 1 & 2 /dt	—.—	29,95
Ultima 7 Collection /dt	—.—	29,95
Wing Commander 2 /dt	35,95	29,95
Wing Commander Armada /dt	—.—	29,95

Spiele-Sammlungen:

Anstoss + Battle Isle 2 + Das Schwarze Auge 2 /dt	***65,- CD***
Civilization + Colonization +	
Railroad Tycoon Deluxe + Pirates! Gold /dt	***89,- CD***
FIFA International Soccer + PGA Tour Golf + F1 Grand Prix /dt	***63,- CD***
Legend of Kyrandia 1, 2 und 3 + Dune 2 + Lands of Lore /dt	***80,- CD***
Day of the Tentacle + Indiana Jones 4 + Monkey Island 2 /dt	***80,- CD***

Die Monats-Hits:

Command & Conquer /dt	***89,95***	***CD***
Comm. & Conq. Mission CD /dt	***28,95***	***CD***
Crusader - No Remorse /dt	***79,95***	***CD***
Cyberia 2 /dt	***89,95***	***CD***
Daggerfall /dt	***89,95***	***CD***
FIFA Int. Soccer `96 /dt	***79,95***	***CD***
Formula 1 Grand Prix 2 /dt	***99,95***	***CD***
NHL Hockey `96 /dt	***79,95***	***CD***
Panzer General 2 /dt	***72,95***	***CD***
Pole-Position - F1 Teamchef /dt	***92,95***	***CD***
Terminator Future Shock /dt	***79,95***	***CD***
TFX: EF2000 /dt	***89,95***	***CD***
TIE Fighter Deluxe /dt	***66,95***	***CD***
Warcraft 2 /dt	***79,95***	***CD***
Wing Commander 4 /dt	***99,95***	***CD***

V.mö. = Vorbestellung möglich • dt = Deutsche Anleitung oder Version

So könnt Ihr gleich bestellen: *Einfach bei uns anrufen und Eure Bestellung durchgeben, oder eine Postkarte/Brief mit Euren Wünschen an uns schicken. Der Versand erfolgt dann per Nachnahme (+ 9,— DM) oder per Vorkasse (+ 4,— DM). Ab 150,— DM Bestellwert liefern wir grundsätzlich portofrei. Auslandskunden bestellen bitte nur schriftlich gegen Vorkasse (+ 9,— DM).*

Postfach 1113 • 46361 Bocholt Blücherstr. 24 • 46397 Bocholt

Neuerscheinungen bis Dezember 1996
Coming Soon

Ab dieser Ausgabe präsentieren wir Ihnen in jedem Monat die aktuelle Release-Liste mit den Neuerscheinungen aller maßgeblichen Hersteller (Stand: Mitte April). So können Sie auf einen Blick feststellen, wann mit welchem Hit-Seeker zu rechnen ist. Erfahrungsgemäß sind solche Termine mit Vorsicht zu genießen; es kann bei einigen Titeln zu zeitlichen Verzögerungen kommen.

Titel	Hersteller	Genre	Release
Abuse	Electronic Arts	Arcade Action	April 96
AD & D: Blood & Magic	**Acclaim**	**Rollenspiel**	**August 96**
AD & D:			
Descent to Undermountain	Acclaim / Interplay	Action	September 96
AD & D: Dragon Dice	**Acclaim / Interplay**	**Strategie**	**November 96**
Addams Family Pinball	Virgin / Williams	Flipper	Mai 96
Afterlife	**LucasArts**	**Strategie/WiSim**	**Mai 96**
AH-64 D Longbow	Origin / EA	Action-Flugsimulation	Juni 96
Alien Incident	**Gametek**	**Action**	**Juni 96**
Alien Trilogy	Acclaim / Probe Entertainment	3D Action	August 96
Alphastorm	**Sony Interactive**	**Strategie**	**September 96**
Athanor	Sony Interactive	Action-Adventure	November 96
Baldies	**Atari Games**	**Strategie**	**Mai 96**
Baphomets Fluch (ehemals Broken Sword)	Virgin / Revolution Software	Adventure	September 96
Batman Forever Arcade	**Acclaim**	**Jump & Run**	**Oktober 96**
Battle Race	Ikarion	3D-Action	Juni 96
Battlecruiser 3000 AD	**Gametek**	**Action**	**Mai 96**
Battleground: Tohshinden	PlayMates Interactive	Arcade Action	Juni 96
Bazooka Sue	**Starbyte**	**Adventure**	**Juni 96**
Betrayal at Antara	Sierra	Rollenspiel/Strategie	Oktober 96
Blade Runner	**Virgin / Westwood Studios**	**Adventure**	**Januar 97**
Blam Machinehead	CORE Design	Action	Juni 96
Blood	**3D Realms**	**3D-Action**	**Juni 96**
Blue Ice	Sony Interactive	Adventure	September 96
Bubble Bobble Trilogy	**Acclaim**	**Geschicklichkeit**	**August 96**
Bud Tucker in Double Trouble	Merit Studios	Adventure	Juni 96
Bundesliga Manager f. Win 95	**Software 2000**	**Wirtschaftssim.**	**September 96**
Caesar 2 f. Windows 95	Sierra	Strategie	September 96
Centre Court	**Telstar**	**Tennis-Simulation**	**Juli 96**
Chaos Overlords (Win 95)	New World Computing	Strategie	Juni 96
Citizens (Backwater Affairs)	**MicroProse**	**Strategie/WiSim**	**August 96**
Civil War	Sierra	Strategie	Mai 96
Command & Conquer 2	**Virgin / Westwood Studios**	**Strategie**	**Januar 97**
Command & Conquer: Alarmstufe Rot	Virgin / Westwood Studios	Strategie	November 96
Conquest of the New World	**Acclaim**	**Strategie**	**Mai 96**
Creation	Bullfrog / EA	Simulation/Strategie	Oktober 96
Cyber Gladiators	**Sierra**	**Strategie**	**Oktober 96**
Cyberia 2	Virgin / Xatrix	Action	Mai 96
Cyberstorm	**Sierra**	**Strategie**	**Juli 96**
Daggerfall: The Elder Scrolls 2	Virgin / Bethesda Softworks	Rollenspiel	August 96
Das Hexagon-Kartell	**Ascon**	**Action/Simulation**	**Oktober 96**
Deadlock	Warner Interactive / Accolade	Simulation	Juni 96
Deathgate (dt. Version)	**Virgin / Legend**	**Adventure**	**Mai 96**
Der Planer 2	Greenwood	Wirtschaftssimulation	Mai 96
Der Produzent - Die Welt des Films	**Games 4 Europe**	**Wirtschaftssimulation**	**Mai 96**
Destruction Derby 2	Sony Interactive	Rennspiel	November 96
Diablo	**Blizzard**	**Action-Rollenspiel**	**Juni 96**
Die große Schlacht in den Ardennen	empire	Strategie	Mai 96
Die große Schlacht in Shilao	**empire**	**Strategie**	**Juni 96**
Die gr. Schlacht in Waterloo	empire	Strategie	Juni 96
Die gr. Schlacht um Gettysburg	**empire**	**Strategie**	**Mai 96**
Die Pandorra Direktive	Virgin / Access	Adventure	September 96
Die Siedler 2	**Blue Byte**	**Wirtschaftssimulation**	**April 96**
Discworld 2	Sony Interactive	Adventure	Dezember 96
Down in the Dumps	**Philips Media**	**Adventure**	**September 96**
Dragonheart	Acclaim	Action	August 96
DSA 3: Schatten über Riva	**Attic**	**Rollenspiel**	**Juni 96**
Dungeon Keeper	Bullfrog / EA	Action-Rollenspiel	Juni 96
Earthsiege 2 deutsch	**Sierra**	**3D-Action**	**Mai 96**
Ecstatica 2	Sony Interactive	Adventure	Dezember 96
Elisabeth I.	**Ascon**	**Wirtschaftssimulation**	**Mai 96**
European Air War	MicroProse	Flugsimulation	August 96
F1 Manager 96	**Software 2000**	**Wirtschaftssimulation**	**Mai 96**
Fable	Telstar	Adventure	Juni 96
Flip-Out	**Atari Games**	**Denksspiel/Geschicklichkeit**	**Mai 96**
Formula One Grand Prix 2	MicroProse	Simulation	Mai 96
Fr. Thomas Big Hurt Baseball	**Acclaim**	**Sport**	**April 96**
Front Page Sports: Baseball 97	Sierra	Sportspiel	Juli 96
Front Page Sports: Football 97	**Sierra**	**Sportspiel**	**November 96**
Gearheads	Philips Media	Strategie	Juni 96
Gender Wars	**SCI**	**Action**	**Mai 96**
Gene Machine	Virgin / Vic Tokai	Adventure	Juni 96
Gene Wars	**Bullfrog / EA**	**Strategie**	**August 96**
Gothic Machines	Ikarion	3D-Action	Juni 96
Greetings From Planet Earth	**Adventure Soft**	**Adventure**	**September 96**
Greg Norman Golf	Grolier	Sport	Mai 96
Hardline	**Virgin / Cryo**	**Interactive Movie**	**Juli 96**
Hattrick Wins!	Ikarion	Wirtschaftssimulation	August 96
Heart Of Darkness	**Virgin / Amazing Studios**	**Jump & Run**	**November 96**
Holmes 2 - Rose Tatoo	Electronic Arts	Adventure	August 96
Hunter Hunted	**Sierra**	**Simulation**	**Oktober 96**
Indiana Jones Desktop Adv.	LucasArts	Denksspiel/Geschicklichkeit	Mai 96
IndyCar 2 f. Windows 95	**Sierra**	**Simulation**	**September 96**
Internat. Aviation Manager	21st Century	Wirtschaftssimulation	Juni 96
International Moto X	**Warner Interactive / Graftgold**	**Rennspiel**	**Juli 96**
Into the Void	PlayMates Interactive	Strategie	Juni 96
Judge Dredd	**Acclaim**	**Jump & Run**	**Juni 96**
Kingdom O'Magic (dt. Ver.)	SCI	Adventure	Mai 96
King's Quest 8	**Sierra**	**Adventure**	**Januar 97**
Lands of Lore 2	Virgin / Westwood Studios	Rollenspiel	November 96
Leisure Suit Larry 7	**Sierra**	**Adventure**	**November 96**
Lighthouse	Sierra	Adventure	Juni 96
Lord of the Realm	**Sierra**	**Strategie**	**Oktober 96**
M. I. A.	Warner Interactive / Accolade	Flugsimulation	September 96
Mad TV 2	**Greenwood**	**Wirtschaftsimulation**	**Juni 96**
Magic the Gathering	MicroProse	Rollenspiel/Strategie	Juni 96
Magic The Gathering: The Action Game	**Acclaim**	**Action**	**Oktober 96**
Master of Orion 2	MicroProse	Strategie	Juli 96
Maximum Roadrace	**Gametek**	**Rennspiel**	**April 96**
Metropolis	Sierra	Strategie	September 96
Monsterized!	**Sunflowers**	**Adventure**	**Juni 96**
Monstertruck Rally	Sony Interactive	Rennspiel	November 96
Mortimer	**LucasArts**	**Action**	**Juli 96**
Mummy	Acclaim	Interactive Movie	Juli 96
NASCAR Racing 2	**Sierra**	**Simulation**	**Oktober 96**
NHL Powerplay Hockey	Virgin	Sportspiel	November 96
Normality Inc.	**Gremlin Interactive**	**Adventure**	**Juni 96**
Offensive	Ocean	Strategie	Mai 96
Onside Soccer	**Telstar**	**Fußball-Simulation**	**Mai 96**
Opposite Lock	Telstar	Rennspiel	September 96
Orion Burger	**Sanctuary Woods**	**Adventure**	**September 96**
Pax Imperia 2	Blizzard	Strategie	September 96
PBA Bowling	**Virgin / Bethesda Softworks**	**Sportspiel**	**Mai 96**
Petka	Max Design	Adventure	Mai 96
Pinball Construction Kit	**21st Century**	**Flipper**	**August 96**
Police Quest SWAT deutsch	Sierra	Simulation/Action	Mai 96
Pray for Death	**Virgin / Light Shock**	**Action**	**Mai 96**
Pro Pinball f. Windows 95	empire	Flipper	Mai 96
Project Paradise	**Ikarion**	**3D-Action**	**Juli 96**
Puppen, Perlen und Pistolen	Philips Media	Adventure	Juni 96
Purgatory	**Ikarion**	**3D-Action**	**Juli 96**
Puttys Squad	Acclaim	Jump & Run	Mai 96
Rally Fever	**Ocean**	**Rennspiel**	**Mai 96**
Rama	Sierra		November 96
Resident Evil	**Virgin / Capcom**	**3D Action/Rollenspiel**	**November 96**
Return Fire	Warner Interactive	Action/Strategie	Mai 96
Revolution X	**Acclaim**	**Action**	**April 96**
Ripper	Gametek	Adventure	Juni 96
S. T. O. R. M.	**Electronic Arts**	**Action**	**Mai 96**
Schleichfahrt	Blue Byte	Action-Simulation	Juli 96
Scorched Planet	**Virgin / Criterion**	**Action**	**September 96**
Sensible World of Soccer	Warner Interactive	Sportspiel/WiSim	Mai 96
Shadoan	**Acclaim**	**Strategie**	**Juni 96**
Shannara (dt. Version)	Virgin / Legend	Adventure	Mai 96
Shattered Nations	**Blizzard**	**Echtzeit-Strategie**	**November 96**
Shredded Metal (ehemals Metalhive)	Acclaim	3D-Action	April 96
Siege	**Telstar**	**Strategie**	**November 96**
Silent Hunter deutsch	Sierra	Action-Flugsimulation	Mai 96
Simon the Sorcerer 3	**Adventure Soft**	**Adventure**	**März 97**
Spaceshulk f. Windows 95	Electronic Arts	Action/Strategie	Juni 96
Speed Rage	**Telstar**	**Rennspiel**	**Mai 96**
Spud (Windows 95)	Gametek		Juni 96
Spud 2 (Windows 95)	**Gametek**		**August 96**
Star Control 3	Warner Interactive / Accolade	Strategie	August 96
Star Trek Academy	**Acclaim / Interplay**	**Adventure**	**Januar 97**
Star Trek: Generations	MicroProse	Adventure	September 96
Star Trek: Return to Volcano	**Acclaim / Interplay**	**Adventure**	**Januar 97**
Starfighter 3000	Telstar	Action-Flugsimulation	Mai 96
Street Fighter: The Movie	**Acclaim**	**Arcade Action**	**Oktober 96**
Strike Commander 2	Origin / EA	Action-Flugsimulation	Januar 97
Super Streetfighter 2	**Virgin / Capcom**	**Arcade Action**	**Mai 96**
Swagman	CORE Design	Adventure	Juni 96
Syndicate Wars	**Bullfrog / EA**	**Action/Strategie**	**Juni 96**
Synnergist	21st Century	Adventure	Mai 96
T-Mek	**Warner Interactive**	**Action/Strategie**	**April 96**
Tank Assault	Ikarion	3D-Action	Juli 96
Terratrax	**Grolier**	**Adventure**	**Mai 96**
The Fallen	Sony Interactive	Strategie	Oktober 96
Theme Hospital	**Bullfrog / EA**	**Strategie/WiSim**	**September 96**
Time Commando	Adeline / EA	Action	Juni 96
Tomb Raider	**CORE Design**	**Action-Adventure**	**August 96**
Toonstruck	Virgin	Interactive Movie	November 96
Trophy Bass Fishing 2	**Sierra**	**Angel-Simulation**	**September 96**
Tunnel B 1	Ocean	3D-Action	Juni 96
UEFA Champions League	**Philips Media**	**Wirtschaftssimulation**	**Mai 96**
Ultima 9	Origin / EA	Rollenspiel	Januar 97
Ultimate Mix	**Games 4 Europe**		**August 96**
Ultra Pinball 2	Sierra	Flipper	September 96
Urban Runner deutsch	**Sierra**	**Adventure**	**Mai 96**
Viking Contest	Virgin / Random	Strategie	Mai 96
Virtual Snooker	**Acclaim**	**Sport**	**Februar 96**
WarCraft 2 Mission-Disk	Blizzard	Strategie	Mai 96
Waterworld	**Acclaim**	**Strategie**	**August 96**
X-Car	Virgin / Bethesda Softworks	Rennspiel	September 96
X-COM: The Apocalypse	**MicroProse**	**Strategie/Action**	**September 96**
Z	Warner Interactive / Bitmap Brothers	Strategie/Action	Juli 96
Zork Nemesis dt.	**Activision**	**Adventure**	**Mai 96**

Bestellinfo

① ☎ **0831/511 67-0**
② Telefax 0831 / 511 67-1
③ Compuserve 100106,3111
④ ✉ Game It! 87488 Betzigau

Preise gelten meist für die deutsche Version incl. Eilservice
(z.h. am Lager vorrätige Spiele (das sind die Meisten) sind innerhalb von 1-2 Tagen beim Besteller, er ist ein Spiel noch nicht erschienen , dann wird es sofort nach Veröffentlichung versandt. Da sich ein eventuell von der Bestellung genannte Termin durchaus verschieben könnten, empfehlen wir bei Vorbestellungen oder schriftlichen Bestellungen eine telefonische Nachfrage zur Klärung, womit Unsicherheiten über den Erscheinungstermin beseitigt.

Bei Nichtannahme berechnen wir DM 20,- als Schadensersatz
Rücksendungen bitte mit uns vorher absprechen
Nachnahmeversand: DM 9,90 + 3,- Gebühr der Post, ab DM 250,- frei
Vorkasse / Scheck / Bankeinzug DM 6,90, ab DM 250,- frei
Preise Stand 12.4.96 - * = noch nicht verfügbar am 12.4.
N = Neu im Programm P = Preissenkung H = Hit, Supertitel

Kein Vertrieb von „Erotik" oder indizierten Spielen!

Game It!

Spiel des Monats Mai:

Shannara dt.*

69,95

Knallhart kalkuliert - Unsere TOP 10

Bad Mojo*	74,95
C & C Mission CD	24,95
Cyberia 2*	69,95
Descent 2	74,95
Die Fugger 2	69,95
Warcraft 2	69,95
Warcraft Data*	24,95
Wing Commander 4	89,95
Worms Data	29,95

Preiskaniller CD

solange Vorrat reicht!

7th Guest ..... 19.95 H
Air Bucks 19.95
Alone in the Dark 1 ..... 19.95 H
Amored Fist ..... 29.95 N
B-17 ..... 19.95
Battle Isle 1+Data1&2 ..... 19.95
Benetath a Steel Sky 24.95
Betrayal at Krondor 19.95
Bitmap Brothers Compil. ..... 19.95 N
Bureau 13 ..... 29.95
Caesar 2 ..... 19.95
Campaign 19.95
Campaign 2 ..... 19.95
Chaos Engine ..... 24.95 N
Conspiracy 24.95
Creature Shock ..... 19.95 N
Dark Universe ..... 19.95 N
Dawn Patrol 29.95
Der Clou Plus 29.95
Der Planet XL Extra Data 19.95
Desert-Jungle Strike ..... 19.95 N
Dune 2 ..... 29.95 H
Elite Plus 24.95
F 117 A 19.95
Fade to Black ..... 29.95 H
FIFA Soccer Classic 29.95
Flux 29.95
Formula 1 GP 29.95
Gobliins 1+2 ..... 19.95
Gobliins 2 ..... 19.95
Harrier Jump Jet 19.95
Hell 19.95
Hellfire Zone 19.95
High Command 19.95
Indy Car Racing 19.95
Jurassic Park 19.95
King's Quest 6 ..... 19.95
Kyrandia 3 ..... 19.95
Little Big Adventure 29.95
Lords of the Realm 3.5 ..... 19.95 P
Magic Carpet Plus 29.95
Manic Karts 29.95
Manico Mansion 2 ..... 29.95
NHL 95 Classics 29.95
Nonstoppack 19.95
Patriot 19.95
PGA Golf Classic 29.95
Police Quest 4 ..... 19.95
Populous2/Powermonger 29.95
Privateer 29.95
Railroad Tycoon Deluxe ..... 19.95 N
Rebel Assault ..... 29.95 H
Return to Zork 29.95
Sam & Max ..... 29.95 N
Shadow of the Comet 24.95
Silent Service 2 ..... 19.95
Sim City enhanced ..... 19.95 H
Sim Life Classic 29.95
Simon the Sorcerer 1 ..... 29.95
Space Hulk 29.95
Space Quest 4 ..... 19.95
Der Seelentrum 24.95
Strike Commander 29.95
Stunt Driver 19.95
Syndicate plus 29.95
System Shock ..... 29.95 H
Team Yankee 19.95
TFX 29.95
Theme Park 29.95
Tornado 19.95
Total verrückte Rallye ..... 9.95 N
Ultima VI + Ultima 7 ..... 29.95 H
Walls of Rome 29.95
War in the Gulf 19.95
Wing Armada ..... 29.95 H
Wing Commander 2 ..... 29.95 H
Wolfpack ..... 24.95 N

CD ROM

3D Lemmings 29.95
3D Ultra Pinball 39.95
5th Musketeer 59.95
11th Hour 79.95
Abuse* ..... 64.95 N
Actua Soccer 67.95
After Life* ..... n.a.
AH 64 Longbow* ..... 79.95 H
AH Harrier Combat 64.95
Albion 74.95
Alien 69.95
Alien Odyssee 64.95
Alien Virus e. 69.95
Amerika 2 Civil War 69.95
Angel Devoid* 59.95
Anvil of Dawn 67.95
Apache Longbow 64.95
Arcade America 79.95
Arcade Classics 74.95
Ascendancy 74.95
Assault Rigs* 64.95
Asterix 64.95
ATF US* 79.95
Aztec: Empire of Blood* ..... n.A.
Bad Day on Midway* ..... 69.95 N
Batman Forever 79.95
Battle Bugs 79.95
Battle Cruiser 3000AD* 59.95
Battle Grand Ardennes* 64.95
Battle Ground Gettysburg* 64.95
Battle isle 2 + Data 69.95
Battle isle 2 ..... 64.95

Battle Race* 27.95
Battles in Time 74.95
Beavis&Butthead 69.95
Berlin Connection* 89.95
Bermuda Syndrom 79.95
Big Red Racing 69.95
Bing 64.95
Bleifuss ..... 49.95 H
Blondeagd 13 ..... 59.95
Buried in time 74.95
Burning Steel 4 ..... 39.95 P
Caesar 2 ..... 22.95 H
Capitalism ..... 69.95 H
Carriers at War Compilation 64.95
Carrier Strike Force 74.95
Championship Manager 2 ..... 59.95
Chessmaster 4000 Win95 ..... 67.45
Chewy 54.95
Chromomaster 67.95
Civilisation 2000 ..... 79.95 H
Civilisation Net 79.95

Preisaktion!

Burning Steel 4	39,95
Comanche+Dat	39,95
Little Big Adv.	29,95
Magic Carpet +	29,95
X-Wing	39,95
Vollgas	49,95

Claim to Power 79.95
Clayfighter 2* 79.95
Combat Air Patrol 64.95
Comic Zone 54.95
Command & Conquer* 79.95
Command&Conqu. Data 24.95
Command Aces of t.Deep 69.95
Conquest 1086 AD 74.95
Conquest of t. New World* 79.95
Convicted of the Sword* ..... n.A.
Crusade ..... 44.95 P
Crusader No Remorse 74.95
Cyberia 2* 69.95
Cybermage 74.95
Cyberspeed Win95 ..... n.A.
D* 79.95
Daggerfall* 79.95
Dark Seed 74.95
Das Amt ..... 39.95 P
Das Pfand ..... 69.95 N
Death Gate* 69.95
Deathkeep AD&D* 64.95
Delta V 74.95
Der Druidenzirkel 64.95
Der Planet + Data 74.95
Der Planet 2* 69.95
Der Seelentrum 64.95
Der Reeder 29.95
Descent 2 ..... 79.95
Descent 2 Mission Builder* 37.95
Destruction Derby 84.95
Die Siedler 29.95
Die Siedler 2 ..... 74.95
Dime City 77.95
Disk 3: Schatten über Riva* 14.95
Dschungelbuch 3.5 ..... 44.95
Duke Nukem 3D* ..... 74.95 N
Dungeon Keeper* 64.95
Earthsiege 2* 79.95
Earthworm Jim 2+1 ..... 44.95
Earthworm Jim Win95 ..... 62.95
Ecco the Dolphin 64.95
Effenbergers Fußballman.*.... 69.95
Elite 3 - neue Version! 77.95
Endorfun 69.95
Entomorph 69.95
Evocation 69.95
F1 Manager 96* 64.95
Fantasy General 64.95
Fast Attack* 64.95
FIFA Soccer 96 ..... 74.95 H
Fighter Duel 69.95
Flight of t. Amazon Queen 69.95
Flugsim's siehe Sonderfeld
Formula One GP 2* 74.95
Frankenstein 79.95
FX Fighter 72.95
Gabriel Night 2 dt 74.95
Games Cheats 27.95
NEU! Immer zu gewinnen
Gender Wars* 69.95
Gene Wars* 74.95
Golf siehe Sonderfeld
Gone Fishing 64.95
Grand Prix Manager 79.95
Hardball 5 ..... 74.95 N
Harpoon 2 Deluxe MM 72.95
Harvester* 89.95
Hattrick (Ikarion) 72.95
Heroes o Might&Magic ..... 49.95 P
Hexen 49.95
High Seas Trader 64.95
Hugo 3 ..... 64.95
Imperium Romanum 74.95
Indy Car Racing 2 ..... 69.95
Jagged Alliance 49.95

Jewels of the Oracle 79.95
Judge Dredd* 79.95
King's Quest 7 ..... 69.95
Kingdom of Magic 69.95
Kiki Plays 79.95
Knight's Case 64.95
König der Löwen 3.5* 49.95
Last Dynasty ..... 49.95 P
Lion - Löwensimulation ..... 54.95 P

Lösungshefte ab DM 14,95

Loadstar ..... n.A.
Last Admiral 2 ..... 74.95
Lost Eden 49.95
Mad News 64.95
Mad TV 2* 74.95
MAG 69.95
Magic Carpet 2 ..... 44.95
Magic the Gathering* 49.95
Marco Polo 64.95
Master of Magic 74.95
Master of Orion 2* 79.95
Master Weapon 2 dt ..... 69.95 H
Mech 2 Data Disc ..... 39.95 H
Mechwarrior 2 + Data ..... 79.95 H
Mad TV 2* 77.95
Micro Machines 2 ..... 44.95 P
Millenium 74.95
Mission Critical 64.95
Monopoly ..... 54.95 P
Mr. Bones's Waste 69.95
Mortal Coil 62.95
Mortal Kombat 64.95
Mystic Midway 64.95
NBA Jam Tournament 79.95
NBA Live 96 ..... 74.95 H
Need for Speed ..... 74.95 H
Need for Speed 96 ..... 74.95 H
Offensive* 79.95
Oldtimer 39.95
Panic in the Parc* ..... 74.95 N
Panzer General 2 ..... 64.95
PC Games 27.95
PC Games Cheats 27.95
immer gewinnen-
Pelko* 69.95
Perfect General 2 ..... 69.95
Perfect General 2 Missions 44.95
Phantasmagoria 77.95
Pinball 95 ..... 49.95
Pinball Dreams Deluxe 69.95
Pinball Illusions 56.95
Pinball Mania 54.95
Pinball Wizard 2000 ..... 59.95
Pirates Gold 34.95
Pitfall Win95 ..... 74.95
Pole Position 79.95
Police Quest SWAT 69.95
Pool Champion Win95 ..... 64.95
Primal Rage 74.95
Primer of Ice 79.95
Pro Pinball:The Web 69.95
Psycho Pinball 64.95
Radix 59.95
Rail Soccer 69.95
RAN Trainer 2 ..... 62.95
Raven Project* 57.95
Rise of Rome ..... 59.95 P
Rebel Assault 2 edA ..... 67.95 H
Rebel Assault 2 kD* 79.95
Red Ghat 79.95
Revolution X* ..... 79.95 N
Rise of Dragon Lu dt 64.95
Ridge Racer* 54.95
Risk - Win 74.95
Rivers of Dawn 64.95
Santa Fe Mysteries* 64.95
Scorcher ..... 59.95 P
Sensible GO* 59.95
Sensible World of Soccer 69.95
Shanghai Great Moments 79.95
Shannara* 69.95
Shattered 74.95
Shivers 74.95
Silent Hunter Win95* 64.95
Silent Hunter* 69.95
Silent Steel 59.95
Sim City 2000* ..... 79.95 H
Sim City 2000 Collection... 82.95 H
Sim Ant 69.95
Sim Town 69.95
Sim Town 64.95
Simon 2 + T-Shirt 64.95
Skaphander 54.95
Skunny 49.95
Slam Scape 96* 44.95
Space Bucks* 64.95
Space Marines 74.95
Space Quest 6 ..... 74.95
Spycraft* 79.95
St. Thomas 49.95

Star Control 3* ..... n.A.
Star Gate 44.95
Star Trek siehe Sonderfeld
Steel Panthers 64.95
Stonekeep 79.95
Strike Base 64.95
SU 27 ..... 69.95
Super Bubsy Win95 ..... 74.95 N
Synergist* ..... n.A.
T-MEK* 74.95
Talisman 69.95
Tank Commander 44.95
Teamchef 79.95
Telwar 72.95
Tempest 2000 ..... 59.95
Terminal Velocity 64.95
Terminator Future Shock 69.95
Terra Nova 69.95
Test Drive 4 ..... 79.95
Tie Fighter SVGA 59.95
Tiny Troops* 64.95
Tom Dark Eye ..... 74.95 N
The Dig e. 64.95
The Dig dt.* 79.95
The Vortex: Quantum Gate ..... 34.95 P
This means War ..... 69.95 P
Thunderhawk 2 ..... 74.95
Thunderscape 64.95
The Hive 69.95
Thomas Blauer Adler 79.95
Ticonderoga 74.95
Till 62.95
Toonstruck* ..... n.A.
TOP GUN 74.95
Torin's Passage 77.95
Total Distortion* 74.95
Track Attack 79.95
Transport Tycoon Delux 79.95
Trophy 79.95
Trophy Fishing 79.95
Tuneland 64.95
Twilight 49.95
TY Karriere 39.95
UEFA Champion League 69.95
UFO 39.95
Unnecessary Roughness 69.95
Urban Runner* 84.95
US Navy Fighters Gold 82.95
US Navy Fighters Data dt ..... 69.95 P
Vikings* ..... n.A.
Virtual Karts 79.95
Virtual Pool 49.95
Vollgas ..... 49.95 P
War College (UM53)* ..... n.A.
Warcraft 1 e. 39.95
Warcraft 1 ..... 69.95
Warhammer 64.95
Werewolf vs. Comanche 69.95
Wetlands 64.95
Wing Commander 3 ..... 79.95
Wing Commander 4 ..... 89.95 N
Wipeout 64.95
Wolf - die Simulation 69.95
Wolfpack ..... 24.95 N
World Cup Compilation 59.95
Worms ..... 29.95 H
WWF Wrestlemania ..... 79.95 P
X-Wing Enhanced 69.95
X-Wing 49.95
Zone Raiders 89.95
Zork: Nemesis 74.95

Star Trek

25th Anniversary 24.95
Star Trek 2 ..... 24.95
Star Trek: JR enhanced 79.95
Deep Space 9 ..... 49.95
Klingon ..... n.A.
Next Generation e. 64.95
Next Generation dt 74.95
Omnipedia e. 74.95
Technical Manual e. 89.95
Audio Clips je 19.95
Picture, Virtual Reality, Next Generation)

Golf

Bernhard Langer Golf 54.95
Golf Classic 49.95
PGA Tour Golf 96 ..... 74.95
PGA Tour Scenery 29.95

LINKS

Links 386 + 2 Plätze 69.95
Platz Belfry 49.95
Platz Castle Pines 49.95
Platz Cog Hill 49.95
Platz Dezi sland 49.95
Platz Firestone 49.95
Platz Muirfield 49.95
Platz Pelican Hill 49.95
Platz Pinehurst 49.95
Platz Prairie Dune 49.95
Platz Riviera 49.95
Platz Troon North 49.95

Flugsimulatoren

Liste „Flugsims" anfordern!

Airbus 2 (Win95) 69.95
Flight unlimited 79.95
Flugsimulator 5.1 e 79.95
Flugsimulator 5.1 dt 94.95
FS 5 Scenery Designer 64.95
FS 5 Designer Win 69.95
FS 5 Flight Shop 79.95
FS Pre-Flight 44.95
FS Final Approach 5.0 ..... 44.95
FS Schlacht commander ..... 59.95 N
BAO Aircraft Coll. 49.95
RENO 4 (500 Scen.) 54.95
Europe 1 ..... 54.95
Mitte, nördl. Mittelgeb. 44.95
Nord-/Ostsee, HH 44.95
Rheinland, Ruhrgebiet 44.95
Frankfurt, Hessen 44.95
Berlin, Mitteldeutschl. 44.95
Süddeutschland 44.95
Südwestdeutschland 44.95
Multimedia München 2 ..... 49.95
4 x Österreich je 44.95
Britische Inseln 44.95
Karibische Inseln 44.95
New York 44.95
Japan 44.95
Hong Kong 44.95
Japan+Karibik+Hawaii ..... 69.95 N

Sammelausgaben

C & C 1 + Data	99,95
Warcraft 2+Dat	89,95
Worms + Data	94,95
FS 5.1 + Paris + NY	99,95

ACES Collector's Edit 64.95
Red Baron, Aces of the Pacific, Aces over Europe, Aviation Pioneers

Combat Classics 2 ..... 29.95 P
F19 Stealth Fighter, Pacific Islands, Silent Service 2

Combat Classics 3 ..... 69.95
Campaign, Gunship 2000, Historyline 1914-1918

Games Volume 3 ..... 24.95 N
Monkey Island 2, Black Gold, Super Soccer, Reign of Medusa

Games Volume 4 ..... 24.95 N
Battle of Britain, Tetravaal, Spirit of Adventure, Eco Phantoms

Games Volume 5 ..... 24.95 N
Lords of Conquest, Word Tr., Lollypop, Trackers, Circle of Blood

Lucas Arts Air Combat ..... 39.95 P
Battlehawks 1942, Their Finest Hour, Secret Weapons of the Luftwaffe

Megapack 79.95
Panzer General, Dragon Lore, Wambos, Cyber Conspiracy, Dawn Patrol, Tornado+Data, Ultima VI, Ultima 7+4, Space Ace, Black Knight

Megapack 5 ..... 79.95
Flight unlimited, F4 Fighter, Warlords 2 Deluxe, Virtual Pool, Terminal Velocity, Jagged Alliance

Mile High Club 76.95
Wing Commander, Wing Commander Academy, F14, Mig 29, Jet Fighter I, Mega-Traveller, ATAC, Mechwarrior 2, SU27

Sim Box ..... 24.95 N
Maxi PC, Der Planet, RAN-Trainer

Strategy Masters 79.95
Chessplayer 2150, Chessmaster Century Edition, Risk, Risiko, Spirit of Excalibur

Wargame Bundle 79.95
American Civil War 1, Gold of America, Reach for Stars, Warlords, etc.

Westwood Compilat. 69.95
Dune 2, Kyrandia 1+2, Lands of Lore

Essential Collections:

Sport ..... 39.95 P
Tennis Cup Golf, FIFA, F1 GP

Business ..... 39.95 P
Theme Park, Transport Tycoon

Flight ..... 39.95 P
1942 PACIFIC Fleet Defender, Wings of Glory

Know It!

Neu bei Game It!: Wissenssoftware

25 Jahre Raumfahrt! 59.95
Airbus 340 ..... 99.95
3 CD's mit Informationen rund um den A340

Arcl Super Travel Straßen & Hotels
Deutschland Straßen 49.95
Europa Straßen 59.95
Gastronomie & Schlummern 39.95

Reisenbauer 59.95
Deutschlands Kulturlegende auf CD

City Maps 1 Win 49.95
Stadtpläne für Hotelsuche, Streckenplanung

City Maps Ruhrgebiet Win 49.95
29 Stadtpläne, Streckenplanung

Deutsche Gesetzestexte 59.95

D Info 2.0 ..... 39.95
neue Version, alle deutschen Telefonkosten-mer, verbesserte Suchfunktion unter DOS, Win 3.x und Win95

Distant Suns ..... n.A.
Star Destroy, Planetarium, realistische Darstellung des Nachthimmels von 4713 vor Chr. bis 10.000 nach Chr., 9100 Sterne und 400 Galaxien, 1500 digitalisierte Weltraumfotos

Encarta World Atlas 96 ..... 69.95
Interaktiv 1 Mio. Ortsnamen, Satellitenaufnahmen, Zeitzonen, Maßstäbe mit Details ab 10 Meter Größe, 450 Textseiten, 3000 Farbkarten, Bevölkerungsstatistiken

Duden Fremdwörterbuch 79.95
Fulb. WM Lexikon 1930-1994 ..... 49.95

Großer Science Fiction e. 29.95
4000 Artikel rund um Bücher, Filme und Filmautoren, Fernseh-Science Fiction

Hawking: Eine kurze Geschichte der Zeit 89.95
Multimedia hilft die komplexen Theorien der modernen Physik zu verstehen

Kapitän Sicher anlegen 39.95

Kan Tiki interaktiv 69.95
Die Navigation unterwegs

Langenscheidts Europäisch-Deutsch Englisch 49.95
Sehr erfolgr. Bewerbung 89.95

Meyers Lexikon d. Ökologie 59.95

Meyers Wunder d. Körpers 179.95
Multimedia-Reise durch den menschlichen Körper, Filme zu innere des Körpers, für Kinder und für Erwachsene, Quizprogramm, Lexikalisch 95

Meyers Flaggschiff des Königs 39.95
Auf 400 Seiten Wissenswertes über Schiffe, Seefahrt und Seeleute

Meyers Tierleben Vögel 39.95
Alle wichtigen Ereignisse des Jahres 1995 auf einen Blick, Informationen auf Deutschland hervorragend

Unser Wetter ..... Nietrecht
Unser Verein 39.95

See It! - Hear It!

Neu bei Game It!: Musik & Film

Clint Eastwood 69.95
2 CD's mit 200 Clips aus 33 Filmen, Intro etc.

Film Tunes ..... 24.95 N
3 CD's mit dem kompletten Soundtrack: Filmmusik von Komponisten, Interviews und Videos mehr

Keller's Musikstalog 39.95
Die weltweite Lieferantenadressen der Musikbranche, mit umfasst 110.000 Tonträger und über 4.000 Produzenten, Künstler, Komponisten, Komponisten, Dirigenten und Musikkritiker

Music Central 96 e. 89.95
Über 1.000 Musikstücke, 60.000 Akkorde, 50 Soundclips, über 2100 Fotoportraits etc.

MTV unplugged 59.95
Nachschlagewerk, enthält über 70 Künstler, Interviews, Diskographien und Fotos von mehr als 30 unplugged-Sendungen

Rio Carnival Nacht! 39.95

Voodoo Lounge 49.95
Selbst die Stones waren überrascht: was mit Multimedia alles möglich ist

Hardware

Liste „Zubehör" anfordern

Joysticks

CH Products

Flightstick 79.95
Flightstick Pro 139.95
Virtual Pilot 99.95
Virtual Pilot Pro 169.95
Flightstick Pro Racing light 89.95
Pedals Pro 179.95

Gravis

Gamepad 29.95
Analog ..... 34.95 P
Analog Pro 44.95
Thunderbird 79.95
Phoenix 159.95
Grip + 2 Game Pads* ..... 149.95 P
Mehrere Controller auf einmal anschließbar, nervt gleichzeitig angeschlossen werden. Pads können mit Win95 sogar programmiert

Logitech

Thunderpad 29.95
WingMan light 44.95
WingMan 64.95
WingMan extreme 79.95

Microsoft

Sidewinder 1 ..... 69.95
Sidewinder Pro 84.95
Sidewinder Pro+Fury 109.95

Thrustmaster

TM XL Action Control 59.95
TM XCS Flight 2 ..... 119.95
TM F16 Flight 239.95
TM Weap. Contr. 2 ..... 179.95
TM Rem. TQ Lenkr. 229.95

Soundkarten

Ultrasound 1 ..... 169.95
Ultras. Plug&Play 229.95
SB 16 VE DE Plug&P 169.95
SB 32 Plug&Play 299.95
SB AWE 32 Plug&Play 429.95
Yamaha SW 20 PC 249.95
Yam. Wavetable Upgrade 199.95

Nur für Österreich - Preise x 8 = ÖSch
Kennenlernaktion *„Servus Austria"*
Im Mai ab DM 100,- versandkostenfrei
Der Versand erfolgt per österreichischer Post und wird in ÖSch bezahlt

Super Stardust 96

Asteroids im Anflug

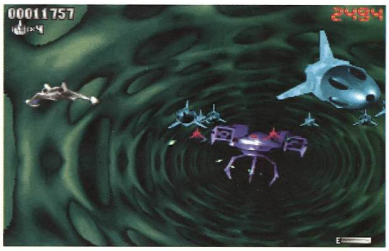
Professor Schaumund, der bösartigste und abgedrehteste Pinguin des gesamten Universums, ist zurück. Er hat es nicht vergessen, daß Sie es waren, der seine Pläne zur Entführung der Prinzessin Voi Levi .... Umständlich windet sich der Verpackungstext, um eine wunderbare Schießorgie zu rechtfertigen.

Dabei hat Super Stardust solche Anpreisungen eigentlich nicht nötig. Die x-te Variante des Asteroids-Spielprinzips kann mit perfekt gerenderten Grafiken, 30 unterschiedlichen Levels und mehreren Bonuslevels aufwarten, so daß für eine Menge Kurzweil gesorgt ist. Man versucht, auf einer zweidimensionalen Ebene sein Raumschiff vor Asteroiden zu retten, die um einen herumzischen. Zerstört man mit seiner Bordkanone einen größeren Brocken, resultiert dies meist in dem Erscheinen mehrerer kleinerer, dafür aber schneller Gesteinsbrocken, die noch etwas gefährlicher sind. Einfaches Ausweichen genügt aber nicht, da ein Level erst mit dem Abschuß des letzten Asteroiden beendet ist. Nach einigen Levels gelangt man in einen Tunnel-Warp genannten Bonuslevel. In diesem dreidimensionalen Level geht es wieder darum, Asteroiden auszuweichen oder diese abzuschießen, die völlig andere Steuerung macht diese Level aber erstaunlich schwer. Für zusätzliche Abwechslung sorgen gelegentliche Power-Ups wie etwa die Megabombe oder der Feuerball, die von abgeschossenen Frachtschiffe hinterlassen werden.

Statement



Wieder einmal zeigt sich, daß es keiner 5 CD-ROMs und jahrelanger Entwicklungszeit bedarf, um ein kurzweiliges Spiel zu erstellen. Doch genauso schnell, wie bei Super Stardust die Zeit vergeht, wird das Spiel auch langweilig. Das sich ständig wiederholende Spielprinzip bietet einfach zu wenig Abwechslung; für das Programm spricht allerdings der günstige Preis.



Nach jeweils sechs normalen Levels gelangt man in einen Tunnel-Warp, eine actionreiche Mischung aus den Spielen Asteroids und Tempest.

Mehrwert auf CD

Trotz der 30 Levels und wirklich gut gelungenen Grafiken gibt es von Super Stardust tatsächlich auch eine Diskettenversion, die sich nur durch fehlende Videosequenzen und Audiotracks von der CD-Version unterscheidet. Ansonsten hat Gametek eine Menge Spielspaß auf die fünf Disketten gepackt.

Harald Wagner ■



Die bunten Objekte lassen den Spieler oftmals die Übersicht verlieren.



Hübsche Explosionen entschädigen für den Verlust des eigenen Raumschiffs.



Die zahlreichen gegnerischen Objekte auf dem Bildschirm machen dem Spieler das Leben sehr schwer. Power-Ups sorgen für Chancengleichheit.

SPECS & TECS

VGA	Tastatur
SVGA	Maus
DOS/WIN 3.1	Joystick
WIN 95	SoundBlaster
HD 16 MB	General Midi
CD 67 MB	Audio

REQUIRED
386, 4 MB RAM, SingleSpeed-CD-ROM

RECOMMENDED
486 DX2-66, 8 MB RAM, SingleSpeed-CD-ROM

MULTIPLAYER
keine Multiplayer-Option

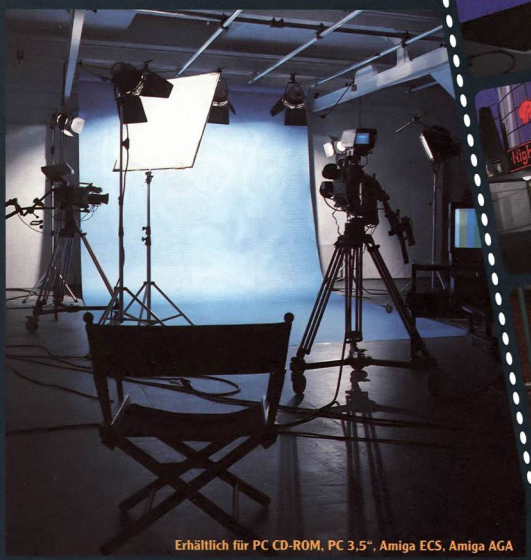
RANKING

Action	
Grafik	75%
Sound	65%
Handling	80%
Spielspaß	64%
Spiel	englisch
Handbuch	deutsch
Hersteller	Gametek
Preis	ca. DM 70,-
CD-Advantage	ausreichend

Ein Film-Produzent, der es in Hollywood an die Spitze schaffen will, muß eiserne Nerven, gediegene Finanzen und ein gutes Händchen für die aktuellen Filmtrends haben, um in der harten Konkurrenz bestehen zu können. Kaufen Sie interessante Filmkonzepte, sorgen Sie für eine rationelle, dabei aber hochprofessionelle Umsetzung des Stoffs und die passende Werbekampagne. Verlustreiche Flops können Sie sich nicht erlauben. Nur mit außerordentlichen Managementfähigkeiten werden Sie in diesem riskanten Geschäft Geld verdienen!

DER PRODUZENT

Die Welt des Films



Erhältlich für PC CD-ROM, PC 3,5", Amiga ECS, Amiga AGA

FEATURES:

- über 6.000 Filmkonzepte
- 30 Drehbuchautoren
- Verschiedene Film- und Tonstudios
- 5 Filmcrews, 40 Musiker
- 120 Regisseure und Schauspieler
- Filme vorbereiten und produzieren
- Finanzmanagement
- Werbekampagnen und Zweitvermarktung
- Talkshows und Preisverleihungen
- Problemlösung am Drehort
- 200 mögliche Zusatz-Ereignisse
- 5 Schwierigkeitsstufen
- Statistiken für 200 Spielrunden
- 1 bis 5 Spieler
- Komplett in Deutsch

CD-ROM-Version:

- über 20 Tonstudio-Tracks und Geräuschcollagen
- Umfangreiche Sprachausgabe

Games 4 Europe

Silver Style

Sie mögen Wirtschaftssimulationen?

Testen Sie!

Spielbare CD-ROM-Demo

erhältlich gegen DM 10,– Vorkasse (bar, Scheck oder in Briefmarken) bei Selling Points GmbH Kennwort: Produzent-Demo Postfach 2863, 33258 Gütersloh.

Revolution X

Viva la Revolution!

Wer als Rockmusiker endgültig unsterblich werden will, der kommt nicht umhin, selbst in Spielhallen und auf PC-Monitoren um die Gunst der Fans zu kämpfen. Nach Kiss, Lemmy von Motörhead und Guns'n'Roses kommen nun auch die Altrocker von Aerosmith via CD-ROM in die heimische Stube.



Lang lebe Steve Taylor: Was ein echter Aerosmith-Fan ist, der richtet eigens für seine Lieblings-Kapelle einen liebevoll ausstaffierten Altar ein.

Revolution X ist eigentlich schon ein alter Hut und seit Jahren aus den Spielhallen bekannt. Die ziemlich alberne Hintergrundgeschichte wurde für die PC-Umsetzung jedoch komplett übernommen. Im November 1996 erringt eine Terrororganisation mit Namen „The New Order Nation" (NON) die Weltherrschaft, ihre Chefin Helga (heißt wirklich so!) untersagt dem Erdenvolk fortan Vergnügungen wie Fernsehen, Videospiele, Magazine und vor allem Musik. Das lassen sich die Jungs von Aerosmith natürlich nicht bieten und beraumen prompt einen Auftritt in L.A.'s heißestem Schuppen, dem Club X, an. Unglücklicherweise bekommt die NON Wind von der Sache und umlagert das Gebäude mit harter Artillerie. Aufgabe des heldenhaften Spielers ist es nun, sich in den Club und weiter backstage zu Aerosmith vorzukämpfen, um dort gemeinsam mit Steven Tyler, Joe Perry & Co. die Revolution auszurufen.



Wenn Sie daneben zielen, braucht Aerosmith einen neuen Gitarristen.



Hundertschaften von Söldnern toben gleichzeitig über den Bildschirm.

In der praktischen Umsetzung sieht das Ganze dann so aus, daß man ein Fadenkreuz (im Zwei-Player-Modus sind es deren zwei) über den Bildschirm lenkt und den Finger am besten gar nicht mehr vom Feuerknopf nimmt, denn nur mit Dauerfeuerbeschallung ist die Materialschlacht zu gewinnen. Im Klartext: Dieses Spiel ist ein einziges Gemetzel, ebenso einfallslos wie blutig in Szene gesetzt. Und das nicht einmal gut: Wenn einer der feindlichen NON-Kämpfer zum vorderen Bildschirmrand spurtet, ist er dank der groben Pixel kaum mehr als solcher zu erkennen.

Gebt ihnen Käfige!

Politisch unkorrekte Gimmicks wie die halbnackten GoGo-Girls in den Tanzkäfigen (wie pflegte Al Bundy immer zu sagen: „Gebt ihnen Käfige, auf daß sie tanzen!"), die es im Kugelhagel zu befreien gilt, kommen ebenso platt wie die als Raketenersatz verwendeten Aerosmith-CDs. Überzeugen kann bei „Revolution X" außer dem soliden Soundtrack (16 der 17 Audio-Titel, darunter die MTV-Hits „Eat The Rich" und „Dude Looks Like A Lady", sind übrigens Audio-tracks!) allein das hervorragende Scrolling, das annä-hernd so etwas wie Spielfeeling aufkommen läßt. Einen Pluspunkt gibt es auch für die tadellose Steuerung: „Revolution X" läßt sich auch mit Maus gut spielen.

Stefan Gnad ■

Statement



„Revolution X" ist ein billiges Machwerk, das kaum Anforderungen an den Spieler stellt. Wo der Arcade-Automat wenigstens noch mit einer Maschinenpistole als Joystick lockte, gerät die PC-Umsetzung vollends zur hirnlosen Farce: Hundertschaften von NON-Kriegern werden im Nahkampf niedergemäht, und der Bodycount steigt ins Unendliche. Bestenfalls für Die Hard-/Aerosmith-Fans zu empfehlen!

SPECS & TECS

VGA	Tastatur
SVGA	Maus
DOS/WIN 3.1	Joystick
WIN 95	SoundBlaster
HD 2 MB	General Midi
CD 22 MB	Audio

REQUIRED
486 DX-33, 4 MB RAM, DoubleSpeed-CD-ROM

RECOMMENDED
486 DX2-66, 8 MB RAM, Quad5peed-CD-ROM

MULTIPLAYER
keine Multiplayer-Option

RANKING

Arcade Action

Grafik	55%
Sound	80%
Handling	70%
Spielspaß	34%

Spiel	englisch
Handbuch	englisch
Hersteller	Acclaim
Preis	ca. DM 100,-
CD-Advantage	gut

Strike Force Centauri hat einen Auftrag!

„... Ab zum nächsten Laden und kaufen! Ein echter Hammer erwartet Sie! ... "
PC Power, Boris Sander, 5/96, 89%

Sie auch!

„... Die packende Hintergrundgeschichte und der rasante Spielablauf fesseln für lange Zeit vor den Bildschirm ..."
PC Games, Oliver Menne, 5/96, 91%, Spiel des Monats

Kaufen!

TERRANOVA™

STRIKE FORCE CENTAURI

AWARD PC Games

PC Spiel






A LookingGlas Technologies Production

Vertrieb: Rushware GmbH, Daimlerstraße 8, 41564 Kaarst, Tel. 0 21 31/60 70, Fax. 0 21 31/60 71 11 • Profisoft GmbH, Eversburger Straße 34, 49090 Osnabrück, Tel. 05 41/12 20 65, Fax. 05 41/12 24 70 • Schweiz: ABC SPIELSPASS AG, Bahnweg Nord, CH-9475 Sevelen, Tel. 081/785 29 60, Fax. 081/785 12 22 Österreich: ABC SPIELSPASS Großhandels GmbH, Vorarlberger Wirtschaftspark, A-6840 Götzis, Tel. 0 55 23/5 65 10, Fax. 0 55 23/6 47 94

©1996 Looking Glass Technologies, Inc., Cambridge, MA. Terra Nova, Looking Glass and the distinctive logos are trademarks of Looking Glass Technologies, Inc. All rights reserved.

Herstellung und Vertrieb durch **FUNSOFT.**

FUNSOFT



Hier haben sich die Grafiker wieder voll verausgabt: Phantastische Licht- und Schatteneffekte erzeugen eine realistisch wirkende Traumwelt.



Mit dem Mauscursor geben Sie an, wohin Sie sich bewegen möchten; die Form und Position des Pfeils gibt an, in welche Richtungen man laufen kann.

Zork: Nemesis

Moderner Klassiker

Stellen Sie sich das Multimedia-Adventure Myst vor. Legen Sie auf die eine CD-ROM zwei weitere drauf, stellen Sie sich eine modernere Grafik-Engine und bessere Puzzles vor. Wenn Sie sich ein solches Spiel zusammenzimmern, haben Sie bereits eine ungefähre Vorstellung vom jüngsten Teil der Zork-Reihe.

Die Forbidden Lands sind eine Welt, in der andere Naturgesetze gelten als in der unsrigen. Vier weise Alchimisten regierten das Land über viele Jahrhunderte mit magischer Kraft, bis sie eines Tages spurlos verschwanden. Wie sich herausstellt, hat der Rachedämon Nemesis die Forschungen der Ältesten seit vielen Jahren aufmerksam verfolgt und genau in dem Moment zugeschlagen, als diese endlich hinter das Geheimnis des ewigen Lebens gekommen waren. In vier gläsernen Sarkophagen werden ihre Seelen nun gefangengehalten, während sich die Forbidden Lands allmählich in eine eisige Einöde verwandeln. Der Spieler beginnt sein Abenteuer auf dem Vorplatz genau jenes Tempels, von dem die heilige Macht der Alchimisten einst ausging. Um Nemesis zu schlagen, muß der Spieler eine Unzahl von Rätseln und Fallen knacken, die der Dämon in fünf verschiedenen Dimensionen für ihn vorbereitet hat. Mehr als 60 heftige Kopfnüsse aus den verschiedensten Wissensgebieten warten auf den Spieler. Manchmal tragen diese die Züge typischer Adventure-Puzzles, bei denen man Gegenstände am Punkt A aufsammelt und am Punkt B zum Einsatz bringt. Meistens allerdings ist etwas mehr Grips gefragt: Kombinations- und Knobelaufgaben dominieren das Spiel, oft sogar in Verbindung mit Klang- und Musik-Rätseln, für die der Spieler ein gutes Gehör mitbringen sollte.



Innovationsfreudig

Der anfänglich gebrauchte Vergleich mit dem Verkaufsschlager Myst kommt nicht von ungefähr. Sowohl die surrealen nebligen Landschaften in 65.000 Farben als auch die Überblendungen von einer in



Ob in Schubladen oder in der Badewanne - Hinweise auf Lösungen finden sich praktisch überall.



Zauberhaft: Die neue 3D-Engine ermöglicht stufenlose Rotationen um die eigene Achse - kein Winkel eines Raumes bleibt dabei verborgen.

die nächste Location erinnern an das bekannte Adventure. Allerdings ist Zork: Nemesis mit zahlreichen Nettigkeiten ausgestattet, die bis jetzt noch nirgendwo zu sehen waren. Allen voran erstaunt die neue Z-Vision-Grafik-Engine, dank derer sich der Spieler an fast jedem Standort im Spiel um 360° um die eigene Achse drehen kann. Das Absuchen eines Raumes nach nützlichen Gegenständen macht bedeutend mehr Spaß, wenn der gesamte Raum ruckfrei am Bildschirm vorbeizieht, immer dann, wenn der Mauscursor den linken oder rechten Bildschirmrand berührt. Mehr noch: Parallel zur Raumgrafik scrollt auch die Klanguntermalung am Spieler vorbei. Steht man beispielsweise neben einem Springbrunnen und dreht sich um seine Achse, so wandert auch der Sound von links nach rechts - oder umgekehrt. Obwohl für Zork: Nemesis einige professionelle Schauspieler und ein bekannter Hollywood-Regisseur (Murder One; Akte X) engagiert wurden, sind die 50 Minuten Videomaterial eher nebensächlich. Über 95 Prozent des Spiels hält sich der Spieler in menschenleeren Räumen auf und sucht das Mobiliar, die Wandverkleidung oder seltsame mechanische Apparate nach versteckten Hinweisen ab. Während man zu Beginn des Spiels noch völlig ahnungslos ist, weiß man schon nach dem Lesen einiger herumliegender Schriftstücke aus dem Tempelinneren, wie schwer und komplex die gestellte Aufgabe ist: Es gilt nicht nur, die vier Alchimisten aus ihrer Gefangenschaft zu be-

Zork im Internet

Die Zork-Serie schart als eine der ältesten Spiele-Reihen natürlich ein Unmenge von fanatischen Anhängern um sich. Im World Wide Web sind wir auf die Suche nach den interessantesten Seiten gegangen. Die folgenden vier Adressen sollten jedem begeisterten Zork-Spieler geläufig sein:



The Unofficial Infocom Homepage
`http://www.csd.uwo.ca/Infocom/`
Da es die Firma Infocom als solche nicht mehr gibt, sucht man im Web vergeblich nach einer eigenen WWW-Seite. Wem die Informationen auf der Activision-Seite (http://www.activision.com/infocom/home.html) nicht genügen, findet hier vielleicht, was er sucht. Der Autor der inoffiziellen Infocom Homepage widmet jedem Zork-Teil eine HTML-Seite.

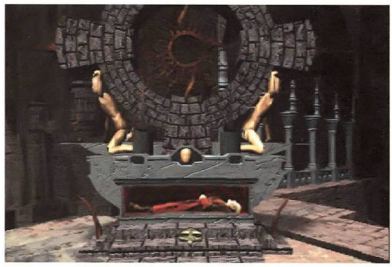
The Zork Shrine
`http://www.bf.rmit.edu.au/~s9205250/Zork_Shrine.html`
Ein Kleinod für Zork-Spieler ist Faye´s-Zork-Shrine. Hier finden Sie Lösungen, Interviews und HTML-Links zu allen Zork-Spielen. Als absoluter Zork-Fanatiker hat der Autor megabyteweise Info-Material angehäuft, das in einer solchen Fülle sonst nirgendwo anders zu finden ist.

The WebZork
`http://www.ua.com/webzork.html`
Ein Dungeon-Abenteuer im Text-Modus erwartet Sie auf dieser WWW-Seite. Die ersten Schritte, um in das VR-Adventure einzusteigen, werden Ihnen unter der obigen Adresse erklärt. Anhand von Text-Kommandos wie „Open Door" etc. läßt sich die Zork-Welt interaktiv erkunden. Wer die Telekom liebt und sich gerne stundenlang online im WWW aufhält, wird sich hier heimisch fühlen.

Zork: The Caverns of Doom
`http://ampere.scale.uiuc.edu/~boraski/zork/`
Auf dieser Web-Seite finden Zork-Fans die HTML-Umsetzung des Meretzky-Klassikers Zork: Caverns of Doom, das die Grundlage für das 1983 erschienene erste Zork-Spiel bildet. Anhand von HTML-Links kann sich der Leser durch das spannende Abenteuer klicken und die wichtigsten Entscheidungen - fast wie in einem Adventure - selbst treffen.



Wer im Glashaus sitzt, sollte erstens nicht mit Steinen werfen und sich zweitens die ausgestellten Gemälde genauer ansehen.



Auf den ersten Blick läßt sich noch nicht erahnen, wozu dieser bizarre Altar dient; auch hier hilft nur logisches Kombinieren und gute Beobachtungsgabe.



Kurze Zwischensequenzen helfen Ihnen gelegentlich auf die Sprünge.



Die Symbole auf dieser Scheibe müssen richtig gedeutet werden.



Dieses Buch enthält Andeutungen auf mysteriöse Vorgänge und Orte.



Die Apparatur am Fuß der Wendeltreppe gibt Rätsel auf: Wenn Sie allerdings die Umgebung aufmerksam absuchen, werden Sie schnell herausbekommen, wie Ihnen diese Anlage den Zugang zu anderen Gebäudeteilen ermöglicht.

Die Zork-Story



Im Jahre 1981 konnten Computerbesitzer zum ersten Mal in die unterirdische Welt von Zork hinabsteigen. Zur damaligen Zeit, als Computersysteme mit 64 Kbyte Hauptspeicher noch als Luxusartikel galten, waren Grafik und Sound keine Voraussetzung für ein erfolgreiches Spiel. Im ersten Teil der Zork-Trilogie, **The Great Underground Empire**, konnte der Spieler insgesamt 110 verschiedene unterirdische Räume erkunden. Da am Bildschirm nur einfacher Text zu sehen war, mußte man aus einem Wortschatz von fast 700 englischen Begriffen Sätze bilden (WALK WEST, TAKE THE WREST etc.), um der Lösung Schritt für Schritt näherzukommen. Auch in **Zork II: The Wizard of Frobos** (1982) und **Zork III: The Dungeon Master** (1982) wurde das Text-Parsersystem beibehalten, das inzwischen zu einer Art Markenzeichen für den Hersteller Infocom geworden war. Nach einer langen schöpferischen Pause erschien 1987 endlich eine weitere Fortsetzung. **Beyond Zork: The Coconut of Quendor** konnte mit dem Erfolg der Trilogie leider nicht mithalten. Erst als Steve Meretzky, einer der aktivsten und bekanntesten Infocom-Programmierer, die Sache in die Hand nahm, wurde der nächste große Erfolg erzielt: **Zork Zero: The Revenge of Megaboz** (1988) verfügte bereits über spielbegleitende Grafik, griff aber immer noch auf eine Abwandlung des bewährten Text-Parsers zurück. Vor der Übernahme Infocoms durch Activision hörte man lange Zeit nichts mehr von Zork. Erst 1993 folgte mit **Return to Zork** ein neuer Knüller. Return to Zork spielt 700 Jahre nach dem Zusammenbruch der unterirdischen Zork-Reiches und verblüffte als eines der ersten PC-Spiele mit Filmclips und gerenderter Grafik. Seit seinem Erscheinen vor drei Jahren sind weltweit über eine Million Exemplare des Programms verkauft worden.



freien, sondern auch, ihnen die Macht über die vier korrespondierenden Naturgewalten (Feuer, Wasser, Erde und Luft) zurückzugeben. Dafür muß der Spieler gefährliche Reisen in vier andere Dimensionen unternehmen und dort jeweils ein weiteres, eigenständiges Adventure lösen. Daß Zork: Nemesis nicht zwischen Mittagessen und Kaffeetafel zu lösen ist, dürfte klar sein. Ein fortgeschrittener Adventurer wird weit über 40 Stunden beschäftigt sein, wenn er das Spiel ohne Hilfestellung meistern will.

Englisch-Kauderwelsch

Trotz der eingebauten Hint-Funktion, die zu jedem gestellten Puzzle einige mehr oder weniger nützliche Hinweise bereithält, vermißt man eine Untertitel-Option, die die vielen gesprochenen Kommentare im Klartext einblendet. Da manche Rätsel auf Hinweise bauen, die der Spieler nur aus den Videoclips beziehen kann, ist ein deutschsprachiger Spieler oft auf mehrmaliges Hinhören angewiesen. Eine synchronisierte Fassung ist bereits in Arbeit, läßt aber noch bis Ende Mai auf sich warten - wer gleich jetzt ins Zork-Universum abtauchen will, sollte also ein Wörterbuch parat halten. Die Ankündigung, Zork: Nemesis würde nur auf Windows 95-Rechnern laufen, kann jetzt glücklicherweise widerrufen werden. Wer sich die Installation des 32 Bit-Betriebssystems sparen will, kann alternativ auf eine DOS-Version

Statement



Fein, fein, was uns Activision da aufgetischt hat. Eine der ältesten Adventure-Reihen der Welt hätte wohl auch keine laue Fortsetzung verdient. Zork: Nemesis kann durch seine mystische Handlung, die vielen Puzzles und ausgeklügelte Technologien überzeugen. Obwohl die Käufer-Zielgruppe wohl am ehesten in Richtung Myst zu finden ist, kann Zork auch den Liebhaber klassischer Adventures begeistern - falls diese Trennung des Adventure-Genres überhaupt noch gültig ist. Activision zeigt, daß Videoclips und Rendergrafik nicht immer eine Spielspaß-Bremse sind.



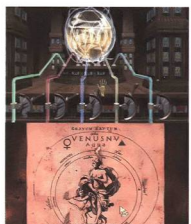
Klappstühle auf der Bühne, Notenständer, Instrumentenkoffer: Ihre Recherchen führen Sie auch in diesen offenbar fluchtartig verlassenen Konzertsaal.



Zork: Nemesis zeigt eindrucksvoll, wie hochauflösende gerenderte Grafiken auszusehen haben: Sorgfalt bis ins Detail und faszinierende Effekte.

des Spiels zurückgreifen, die von Activision auf die selbe CD-ROM gepackt wurde. Rechner der Pentium-Klasse werden übrigens von beiden Versionen bevorteilt - hier gibt es neben dem Geschwindigkeitszuwachs gegenüber 486ern auch noch zusätzliche Hintergrund-Animationen zu sehen.

Thomas Borovskis ■



SPECS & TECS

VGA	Tastatur
SVGA	Maus
DOS/WIN 3.1	Joystick
WIN 95	SoundBlaster
HD 35-80 MB	General Midi
CD 1.500 MB	Audio

REQUIRED
486/66, 8 MB RAM, DoubleSpeed-CD-ROM

RECOMMENDED
Pentium 75, 16 MB RAM, QuadSpeed-CD-ROM

MULTIPLAYER
keine Multiplayer-Option

RANKING

Adventure

Grafik	91%
Sound	91%
Handling	79%
Spielspaß	89%
Spiel	englisch
Handbuch	englisch
Hersteller	Activision
Preis	ca. DM 120,-
CD-Advantage	sehr gut

MAGIC
Entertainment
Computer-& Videospiele Versand
...online with the future

PC CD-ROM		PC CD-ROM	
A.T.F. US dt	82,95*	***Pinball '95 dt (WIN '95)***	***43,95***
Albion dt	79,95	***Pole Position dt***	***83,95***
Alien Trilogy dt	***84,95****	Police Quest 5:Swat dt	79,95*
Anvil of Dawn dt	69,95	***Power Play Hockey dA***	***59,95****
Arcade America dt	79,95	Pro Pinball - The Web dt	49,95
Assault Rigs dA	64,95	Rayman dA	59,95
Bad Mojo dt	***79,95****	***Rebel Assault 2 dt***	***79,95****
Baphomets Fluch dt	69,95*	Return Fire dA (WIN '95)	LV*
Battlecruiser 3000 AD dt	59,95*	Revolution X dA	84,95*
Batman Forever dA	84,95	***Riddle of Master Lu dt***	***79,95***
Bernhard Langer Golf dt	64,95*	***Ridge Racer dA***	***52,95****
Big Red Racing dt	69,95	Ripper dt	79,95
Bilefluss dt	49,95	Rise 2:Resurrection dA	84,95
Braindead 13 dt	64,95	S. T. O. R. M. dt	79,95*
Burning Steel 4 dt	69,95*	Schleichfahrt dt	LV*
Caesar 2 dt	72,95	***Shannara dt***	***69,95****
Chronicles of the Sword dt	72,95*	Shadone dt	84,95*
Chronomaster dt	66,95	***Shell Shock dA***	***64,95****
Civilization 2 dt	***89,95***	Shockwave Ass. dA(WIN '95)	79,95*
Colonisation dt	89,95	Sid Meier Classics dt	79,95
Comix Zone dt	54,95	***Silent Hunter dt***	***69,95****
Command & Conquer dt	***79,95***	Silent Thunder dt (WIN '95)	84,95*
Command & Con. Mission CD	***27,95***	Simon 2 Special Edition dt	64,95
Conqueror A.D. 1086 dt	79,95	***Space Bucks dt***	***64,95****
Conquest of New World dt	***84,95****	Spud dt	LV*
Crusader-No Remorse dt	74,95	Spycraft:The Great Game ev	79,95*
Cyber Judas ev	LV*	Star Trek DS9:Harbinger dA	72,95*
Cyberia 2 dt	***69,95****	Star Trek NG:Final Unity dt	74,95
D dt	84,95*	Strike Base dt	64,95*
Dagger Fall (Elder Scroll 2) dt	***74,95****	Super Star Wars dt	59,95*
Das Schwarze Auge 3 dt	LV*	Super Streetfighter 2 dA	59,95*
Deadline dA	38,95*	***Syndicate Wars(Syndicate 2) dt***	***79,95****
Deathgate dt	72,95*	Synergist dt	LV*
Deathkeep ADAD dA (WIN '95)	69,95*	Teamchef dt	79,95
Defcon 5 dt	62,95	Terminator:Future Shock dt	69,95
Der Druidenzirkel dt	64,95	***Terra Nova: Strike Force ...***	***74,95****
Der Planer 2 dt	69,95*	TFX Eurofighter 2000 dt	79,95
Descent 2 dA	***64,95****	***The Dig dt***	***74,95****
Descent Mission CD dA	***36,95****	This Means War ! dt	84,95
Diablo dt	LV*	Thunderhawk 2 dt	69,95
Die Fugger 2 dt	***74,95***	***The Fighter dt***	***74,95****
Die Siedler 2 dt	***74,95****	Tilt dA	49,95
Discworld dt	79,95	Tom & Jerry dt	49,95*
Dohs Nohsn 3-D dA	***79,95****	Tomcat Alley dA	54,95
Dungeon Keeper dt	79,95*	***Top Gun dt***	***89,95***
Earthsiege 2 dt (WIN '95)	79,95*	Torin´s Passage dt	79,95
Earthworm Jim 1 dt (WIN '95)	64,95	Touche-Die Abenteuer des ... dt	64,95
Earthworm Jim 1+2 dt	63,95*	Tunnel B1 dt	LV*
Ecco the Dolphin dt	54,95	Twisted Metal dA (WIN '95)	59,95*
ESPN Extreme Games dA	52,95	***Urban Runner dt***	***84,95****
Euro '96 dt	72,95*	Virtual Karts dt	69,95
Evocation dt	72,95*	***Warcraft 2 dt***	***69,95***
F1 Grand Prix 2 dt	***84,95****	***Warcraft 2 Expansion Pack dt***	***29,95****
F1 Manager '96 dt	74,95*	Warhammer dt (WIN '95)	67,95
Fantasy General dt	LV*	Warhawk dA (WIN '95)	59,95*
Fast Attack dt	64,95*	Wayne Gretzky All Stars dA	77,95*
FIFA Soccer '96 dt	76,95	***Wing Commander 4 dt***	***94,95***
Gabriel Knight 2 dt	***84,95***	Worms dt	59,95
Gender Wars dt	72,95*	***Worms:Reinforcements dt***	***24,95***
Gene Wars dt	74,95*	Z dt	69,95*
Hardball 5 dA	74,95*	Zork Nemesis dt (WIN)	84,95*
Heroes of Might & Magic dt	72,95	**SUPER PREIS HITS !!**	
Hugo 3 dt	64,95	7 th Guest dA	19,95
Indy Car Racing 2 dA	68,95	***Alone in the Dark 1 dt***	***24,95****
Into the Void dt	72,95*	Bureau 13 dt	19,95
Johnny Bazookatone dA	***59,95***	***Civilization dA***	***84,95***
Judge Dredd dA	84,95*	Creature Shock dA	19,95
Kingdom of Magic dt	69,95*	***Daedalus Encounter dt***	***26,95****
Lode Runner Network dt	72,95	***Die Siedler dt***	***29,95***
Mad TV 2 dt	69,95*	Dune 2:Battle for Arakis dt	29,95
MAG I dt	72,95	***FIFA Soccer Classic dt***	***29,95****
Magic Carpet 2 dt	74,95	Gabriel Knight 1 dt	19,95*
Magic Karts dt	***29,95***	Games Cheat dt	24,95
Master of Orion 2 dt	***82,95****	***Grand Prix dA***	***34,95***
Mech Warrior 2 dt	69,95	Indiana Jones 4 dt	32,95*
Mech Warrior 2 Mission CD dA	39,95	Inferno dt	29,95*
Mech Warrior 2:Ppc. Edit. dt	***79,95***	***Kings Quest 7 dt (WIN)***	***84,95****
Mega Pak 5 dA	84,95	***Kyrandia 3 dt***	***21,95***
Monopoly dt	64,95	Little Big Adventure Classic dt	29,95*
Myst dt	59,95	Magic Carpet Plus Classic dt	29,95*
Myst-Special Edition 2 dt	64,95	Maniac Mansion 2:Day of ... dt	29,95
NBA Live '96 dt	76,95	Master of Magic dt	39,95*
Need for Speed dt	74,95	***Need for Speed dt***	***74,95****
NHL Hockey '96 dt	***74,95***	NHL '95 Classic dt	29,95*
Night of the Monsters dt	84,95*	Police Quest 4 dt	21,95*
Normality Inc. dt	72,95*	***Ritterschlacht dt***	***19,95***
Offensive dt	79,95*	Syndicate Plus dt	29,95
PGA European Tour dA	79,95	System Shock dt	29,95
PGA Tour Golf '96 dA	74,95	***Theme Park Classic dt***	***29,95****
Phantasmagoria dt	***79,95***	Ultima 7 Compilation dA	29,95
Pinball 3D VCR dA	49,95*		

*: Spiele waren bei Anzeigenschluß noch nicht lieferbar
können aber inzwischen erschienen sein, Vorbestellung möglich! Stand 12.04.96
Versionen: dt=komplett deutsch ; dA=deutsche Anleitung ; ev=englische Version
Alle Komplettlösungen von Hint Shop und Magic Line erhältlich!!!

Telefonische Bestellannahme:
(0 20 66) 5 41 64
von Montag bis Samstag 10 - 20 Uhr
Telefax : (0 20 66) 5 40 59
Moerserstr. 61 , 47198 Duisburg-Homberg

Der Versand erfolgt per Nachnahme (DM 9,90,-+ DM 3,- NN-Gebühr) oder per Vorkasse (DM 6,90,-). Ab einem Bestellwert von DM 250,– liefern wir grundsätzlich versandkostenfrei! Auslandslieferung nur gegen Vorkasse (+ DM 20). Es gelten unsere Allgemeinen Geschäftsbedingungen. Für Bestelle und nicht angenommene Ware berechnen wir eine Pauschale in Höhe von DM 30,–. Ladenpreise können abweichen.
HÄNDLERANFRAGEN ERWÜNSCHT!!! Gewerbenachweis erforderlich!
Keine Haftung für Irrtümer und Druckfehler.

Total Distortion

Spielwiese

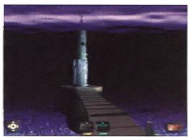
Ein eigenes Musikvideo zusammenstellen, davon hat nicht nur der geneigte Rockfan schon seit Jahren geträumt - Total Distortion bietet diese Möglichkeit. Ganz wichtig dabei: Statt langweiliger Synthesizer-Loops röhrt hier endlich mal ordentlich die Stromgitarre aus den PC-Boxen.



Jetzt tanzen alle Puppen, macht auf der Bühne Licht: Bis man sein erstes Konzert vor freiwilligen Zuhörern geben darf, ist es ein langer Weg.



An diesem Mischpult können Sie Ihre selbstgedrehten Videos ansehen.



In Ihrem Wohnsilo befinden sich u. a. die Bibliothek und die Küche.

Nachdem der wahre Rocker im Hauptmenü erstmal alle vier Kanäle auf „hard" gestellt und den Lautstärkeregler ganz nach rechts gefahren hat, kann das schräge Abenteuer beginnen. Es ist eine wahre Freude, welche Geräusche und Klangfetzen die Programmierer von Pop Rocket aus der heimischen Soundkarte kitzeln. Massenweise abgedrehte Samples, Effekte und immer wieder kreischende E-Gitarren - da macht die Erkundung der fremden Dimension gleich doppelt Spaß! Der Spieler schlüpft in die Rolle eines Videoproduzenten und läßt sich mitsamt seines bestens ausgestatteten Wohnturms in die „Distortion Dimension" teleportieren, wo kürzlich eine Fülle von lautem Gitarrenlärm geortet wurde. Um nun irgendwann auf die Erde zurückkehren zu können, muß dort interessantes Material für Musikvideos zusammengetragen werden.

Mahlzeit!

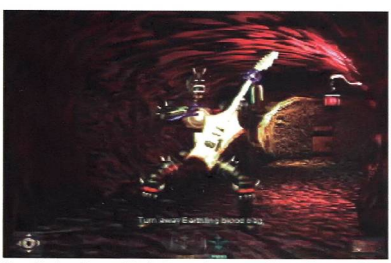
Wenn die Clips dann vor Ort gedreht und an die TV-Produzenten auf der Erde verkauft sind, darf die erste Million auf's Konto fließen. Es besteht freilich auch die Gefahr, völlig abgebrannt in dieser fremden Dimension zurückzubleiben und entweder zu verhungern oder von bösartigen Eingeborenen aufgefressen zu werden. Für Kurzweil ist gesorgt: Schon allein im eigenen Personal Media Tower gibt es allerhand zu entdecken. Die Bücherei zum Beispiel, in der sich neben allerlei mehr oder weniger nützlichen Informationen auch Puzzles und Mini-Spiele finden, die es ruckzuck zu lösen gilt. „Games within Games" heißt das im Fachjargon und ist bei Total Distortion klasse gelöst. Witzig ist auch der Besuch der Bordküche: Dort kann sich der Spieler nicht nur einen Burger nach eigenem Gutdünken belegen lassen, sondern auch seinen Lieblings-Softdrink kreieren.

Stefan Gnad ■

Statement



Halbwegs sattelfest in Englisch sollte man schon sein, wenn man sich auf dieses verrückte Abenteuer einläßt - notfalls hilft ein Griff zum Wörterbuch. Total Distortion verbindet die MTV-Hektik mit Monty Python's „Spot The Looney"-Witz und versetzt das Ganze mit einem Schuß Day of the Tentacle. Freaks und solche, die es werden wollen, finden hier eine Spielwiese zum Austoben.



Wenn Sie den „Personal Media Tower" betreten, treffen Sie bereits auf die ersten Gegner. Vor allem dieser Knabe zieht ganz andere Saiten auf.

SPECS & TECS

VGA	Tastatur
SVGA	Maus
DOS/WIN 3.1	Joystick
WIN 95	SoundBlaster
HD 3 MB	General Midi
CD 643 MB	Audio

REQUIRED
486 DX-33, 8 MB RAM, DoubleSpeed-CD-ROM

RECOMMENDED
Pentium 60, 16 MB RAM, DoubleSpeed-CD-ROM

MULTIPLAYER
keine Multiplayer-Option

RANKING

Adventure

Grafik	70%
Sound	80%
Handling	70%
Spielspaß	71%
Spiel	englisch
Handbuch	englisch
Hersteller	Mindscape
Preis	ca. DM 100,-
CD-Advantage	sehr gut

THE RISE & RULE OF ANCIENT EMPIRES

Hinterlassen Sie Ihre Spuren im Sand der Zeit!



Sie übernehmen die Macht in [illegible] Zivilisation. Ihre Strategie. Expansion [illegible]



Während Sie die Welt um sich herum erforschen, finden Sie Bodenschätze, die Sie ausbeuten, und andere Zivilisationen, die Sie vielleicht erobern können ...



Finden sich in den Geschichtsbüchern Spuren Ihres glorreichen Imperiums? Oder erinnert man sich nur an Sie?

Bis zu 4 Spieler Über Netz oder Modem

© 1996 Sierra On-Line, Inc. ® und ™ sind eingetragene Warenzeichen [illegible] Sierra On-Line, Inc. All Rights reserved. 10/96

Fordern Sie Ihren Multimedia-Katalog auf CD-ROM gratis an!

CD-ROM GRATIS

Name : ..... Vorname : .....

Adresse : .....

.....

PLZ ..... Wohnort : .....

Schicken Sie diesen Coupon an:
COKTEL/SIERRA Deutschland
Robert Bosch Str. 32
63303 Dreieich Deutschland

SIERRA®

Tomcat Alley

Cool, Man?

Sega möchte nun auch auf dem PC Fuß fassen. Ob ihm das mit Tomcat Alley gelingt, bleibt abzuwarten. Der Erfolg hängt u. a. davon ab, wie viele PC-Spieler Spaß daran finden, ihre Intelligenz vor dem Einschalten des Computers an der Garderobe abzugeben...

Oft ist es ja so, daß die „coolsten" Zeitgenossen auch diejenigen sind, denen es besonders schwer fällt, bis drei zu zählen. Bei dem Protagonisten von Tomcat Alley muß es sich um einen solchen Kerl handeln: cool bis in die Zehenspitzen, zusammengekniffene Augen und ein Gang wie John Wayne in seiner besten Zeit - nur hat er fünf Jahre nach Gorbatschow immer noch nicht kapiert, daß der Kalte Krieg zwischen Rußland und den USA längst Geschichte ist. Und so jagt er mit seiner Fliegerstaffel unverdrossen einem russischen General nach, der sich in Mexiko eingenistet hat, um die westliche Welt mit chemischen Waffen in die Luft zu blasen.

Statement



Ein Computerspiel, das von A bis Z aus schlechten Videosequenzen mit drittklassigen Schauspielern besteht - das hat uns gerade noch gefehlt! Zumal der Spieler kaum Eingriffsmöglichkeiten hat - ein Klick hier, ein Klick da, und schon ist man im nächsten Level! Für wie dumm halten einen die Entwickler dieses Machwerks eigentlich?

FMV-Autopilot

Da unser cooler Fighter-Pilot nicht besonders hell im Kopf ist, hat man ihm sämtliche Möglichkeiten entzogen, seinen Jet selbst zu steuern. So torkelt er nun hilflos durch erschütternd schlechte Filmsequenzen, in denen es lediglich darauf ankommt, im richtigen Moment auf die richtige Stelle des Bildschirms zu klicken. Auf diese Weise erledigt man den Funkverkehr mit seinen Flügelmännern, wählt Waffen aus oder versucht, vor feindlichen Raketen in Deckung zu gehen. Hat man dann schließlich einen feindlichen Jet erwischt, tut´s zur Belohnung einen großen Knall. Wer bis jetzt glaubte, Computerspiele hätten etwas mit Taktik zu tun, der kann sich nun eines besseren belehren lassen. Bemerkenswert, mit welcher Konsequenz die Designer um jedes Feature, das dem User eine Spur von eigenständigem Handeln abverlangt, einen riesigen Bogen gemacht haben.

Herbert Aichinger ■



Besonders ernüchternd ist in Tomcat Alley, daß nicht jeder Level mit komplett neuen Videosequenzen aufwartet. Bei den häufigen Wiederholungen stellt sich dann auch recht schnell Langeweile ein.



Getroffen! Die Explosionseffekte sind noch das Spektakulärste.



Immerhin kann Tomcat ein paar interessante Blickwinkel bieten.



Nach dem erfolgreichen Einsatz herrscht eine gelöste Stimmung in der Truppe, und unsere Pilotin steht im Zentrum des Interesses.

SPECS & TECS

VGA	Tastatur
SVGA	Maus
DOS/WIN 3.1	Joystick
WIN 95	SoundBlaster
HD 1 MB	General Midi
CD 572 MB	Audio

REQUIRED
486DX2/66, 8 MB RAM, DoubleSpeed-CD-ROM

RECOMMENDED
Pentium, 16 MB RAM, QuadSpeed-CD-ROM

MULTIPLAYER
keine Multiplayer-Option

RANKING

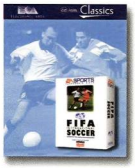
Adventure

Grafik	54%
Sound	62%
Handling	51%
Spielspaß	18%
Spiel	englisch
Handbuch	englisch
Hersteller	Sega
Preis	ca. DM 70,-
CD-Advantage	sehr gut

Unglaublich!

Acht unserer besten Spiele werden neu auf PC CD veröffentlicht.

Und das zu so günstigen Preisen, daß Sie aus dem Staunen nicht mehr rauskommen.



85%
"Heute im Stadion: Der PC-Weltmeister neu auf CD-ROM."
PC Player 11/94



85% Spiel des Monats
"Natürlich gehört Theme Park zur Creme de la Creme der Wirtschaftssimulationen (...)"
PC Games 9/94



87% "Wer ein Spiel sucht, das von opulenten Grafiken, gutem Sound, (...) und packenden Puzzles nur so strotzt (...), sollte sich LBA unbedingt einmal anschauen!"
PC Games 1/95



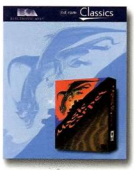
90% Besonders empfehlenswert
"(...) eine beklemmend atmosphärische Action-Strategie-Kombination mit intelligentem Szenario (...)"
Power Play 8/94



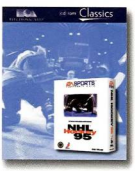
90% PC Games Award
"System Shock ist das wohl spannendste Spiel, das jemals auf meiner Festplatte Platz fand (...)"
PC Games 2/95



93%
PC Games Award
"Darauf hat die Welt gewartet."
PC Games 9/93



92% "Wenn es zur Zeit ein Spiel gibt, das man schon vom bloßen Zusehen her toll findet, ist es mit Sicherheit Magic Carpet."
PC Player 12/94 (Magic Carpet)



90% Joker Hit
"Genial verfeinertes CD-Update einer genialen Eishockey-Simulation."
PC Joker 11/94

ELECTRONIC ARTS® cd rom Classics

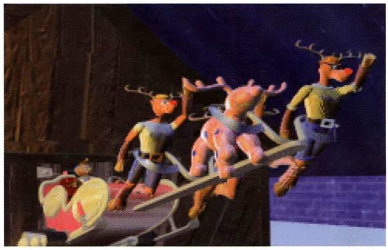
Exklusiv-Vertrieb durch KINGSOFT, Tel.: **0 24 08/94 10**, Fax: **0 24 08/94 16 44**.
Electronic Arts Hotline: **0 52 41/2 60 24**. • **http://www.ea.com**

Software und Verpackungsdesign © 1994/1995/1996 Electronic Arts/Ruffley Productions/Origin Systems Inc. • Vertrieb aller Titel in Europa durch Electronic Arts. • Electronic Arts ist ein eingetragenes Warenzeichen von Electronic Arts. • Bullfrog und das Bullfrog-Logo sind eingetragene Warenzeichen und Theme Park ist ein Warenzeichen von Bullfrog Productions Ltd. • Sound Park, Inc. Clyde und Wes sind eingetragene Warenzeichen von Origin Systems, Inc. • Bullfrog und das Bullfrog-Logo sind eingetragene Warenzeichen und

Spud

Spielzeugkiste

Spud ist ein kleiner Junge, dem sein Opa, ein Spielzeugmacher, abhanden gekommen ist. Hinter der Sache steckt Dr. Chillblane, der mit Hilfe von Opas Spielzeugmaschine die Weltherrschaft übernehmen will. Also macht sich Spud auf, seinen Großvater zu suchen und dem Bösewicht das Handwerk zu legen.



Nur wer es verstanden hat, den Gummi-Elch zum Leben zu erwecken, darf eine Schlittenfahrt durch die Lüfte unternehmen.

Ein dümmlicher Plot? Gewiß, aber das ist man im Computerspiele-Bereich ja schon fast gewöhnt - und oft genug läßt gutes Gameplay schließlich die Story zur Nebensächlichkeit verkommen. Nicht so bei Spud: zwar verspricht die Verpackung ein aufregendes „360° Interactive Game" und scheut sogar vor Vergleichen mit Myst nicht zurück, aber die Wirklichkeit sieht dann doch um einiges trostloser aus.

Bereits im Intro läßt die grobe VGA-Grafik keine rechte Freude aufkommen, und die Soundsamples der Sprachausgabe sind derart undeutlich und verzerrt, daß man schon sehr genau hinhören muß. Auch mit den „atmosphärischen Musikstücken" ist es nicht so weit her, denn sie sind meist sehr kurz und werden gnadenlos so oft wiederholt, bis man in eine andere Location wechselt.



Skurrile Charaktere bevölkern in Spud die Szenerie.



Manche Figuren sparen nicht mit nützlichen Tips.

Halbgare Features

Spud enthält eine ganze Reihe an Features, die in dieser Art bislang noch nicht oft in Computerspielen zu sehen waren. So hat der User die Möglichkeit, die 3D-Umgebung der ca. 200 Orte in einer stufenlosen 360°-Rundum-Sicht in Augenschein zu nehmen und im 3D-Inventory aus vorhandenen Items neue Charaktere zusammenzubasteln. Wenn man ferner mit einer der witzigen Comic-Figuren ein Gespräch beginnt, muß man es sich nicht an Ort und Stelle zu Ende anhören, sondern kann während der Unterhaltung die Gegend weiter erforschen.

Doch was nützen all die Features, wenn sie nur halbherzig umgesetzt werden? Im Grunde handelt es sich bei Spud nämlich um ein stinknormales Adventure der einfachsten Sorte: Räume nach Items absuchen, Items einsammeln und gegebenenfalls miteinander kombinieren, um eine bestimmte Wirkung zu erzielen...dabei sind die gebotenen Puzzles derart bieder, daß jeder, der vorher schon einmal ein Top-Adventure in den Fingern gehabt hat, nur ein müdes Lächeln für sie übrig hat.

Spud hätte sicherlich ein abgefahrenes surrealistisches Abenteuer werden können, wenn man das Programm nicht derart auf „kindlich" getrimmt hätte. Für Kinder ist Spud nämlich aufgrund einiger brutaler Szenen und der „coolen" Sprüche, die so manche Figur mit ihrem losen Mundwerk abläßt, auch nur bedingt geeignet. Schade um die vertane Chance!

Herbert Aichinger ■

Statement



Anscheinend war man sich bei Alternative Software nicht ganz schlüssig, für wen man Spud eigentlich entwickeln will. Auf den ersten Blick sieht es wie ein typisches Kinderprogramm aus, enthält jedoch Szenen, die ich aufgrund ihrer Brutalität meinen Söhnen nicht vorsetzen würde. Für ausgewachsene Abenteurer ist Spud jedoch zu einfach und auch zu albern. So fragt man sich, wer Spud überhaupt spielen soll?!

SPECS & TECS

VGA	Tastatur
SVGA	Maus
DOS/WIN 3.1	Joystick
WIN 95	SoundBlaster
HD 10 MB	General Midi
CD 261 MB	Audio

REQUIRED
486SX50, 4 MB RAM, DoubleSpeed-CD-ROM

RECOMMENDED
486DX2/66, 8 MB RAM, QuadSpeed-CD-ROM

MULTIPLAYER
keine Multiplayer-Option

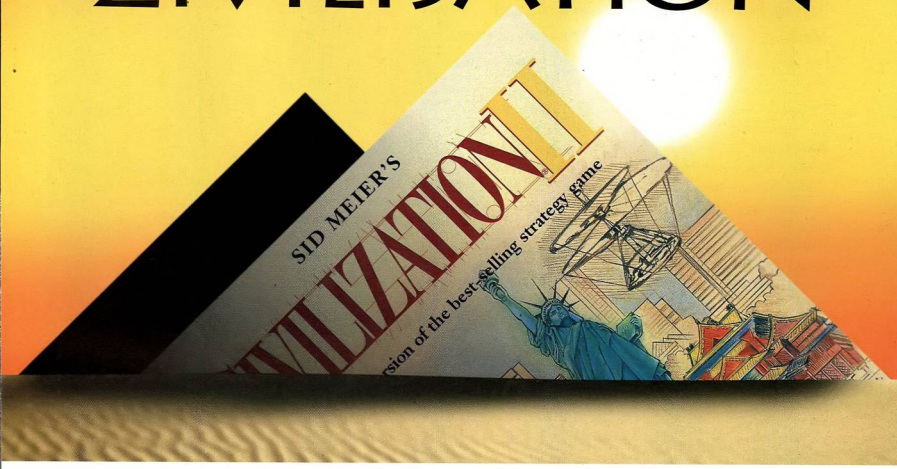
RANKING

Adventure

Grafik	62%
Sound	52%
Handling	65%
Spielspaß	55%

Spiel	deutsch
Handbuch	deutsch
Hersteller	Game Tek
Preis	ca. DM 89,95
CD-Advantage	gut

DER AUFSTIEG EINER NEUEN ZIVILISATION



Sid Meier's Civilization® II ist die ultimative Version des meistverkauften Strategiespiels aller Zeiten.

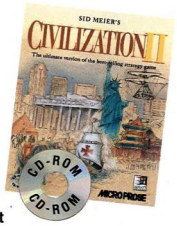


Sie treffen neue Völkerstämme, entwickeln neue Technologien - alles in SVGA und in einer neuen, stufenlos zoombaren, isometrischen 3D-Darstellung.



Sie entdecken neue Weltwunder - in Videosequenzen erwachen Leonardo da Vincis Werkstatt, die Freiheitsstatue und Marco Polos Botschaft zum Leben.

Nehmen Sie Einfluß auf historische Ereignisse und erleben Sie in vorgegebenen Szenarien die bewegensten Epochen der Menschheitsgeschichte.



Eine neue Stufe in der Evolution der Strategiespiele ist erreicht - Civilization II!

MICROSOFT WINDOWS

UPGRADE-COUPON

Bitte senden Sie Ihre original Civilization-Disketten (oder CD) und einen Verrechnungsscheck über DM 70, - an folgende Adresse:
MPS Software Distribution GmbH, Kennwort "Civilization 2", Bartholomäusweg 31, D-33334 Gütersloh

MICROPROSE

Spectrum HoloByte/MicroProse
World Wide Web Site. http://www.microprose.com.

EBENFALLS ERHÄLTLICH: CIVNET, DIE MULTIPLAYER-VERSION!

Space Hulk für Windows 95

Aliens im Fenster

Lange hat es gedauert, nun ist es endlich soweit: auch unter Windows lassen sich Monster in 3D-Labyrinthen bekämpfen. Das ehemals zweidimensionale Strategiespiel Space Hulk wurde von Electronic Arts einer Generalsanierung unterworfen, bis es schließlich ein reinrassiges 3D-Actionspiel wurde.

Dank Direct-X können auch unter Windows 95 Spiele fast direkt auf Grafik- und Soundkarte zugreifen. Nur eine dünne Treiberschicht sorgt für Sicherheit und Zugriff auf spezielle Features der Hardware - vorausgesetzt, ein Direct-X-Treiber ist vorhanden. Da dies fast nie der Fall ist, werden Standardtreiber verwendet, die alle Beschleunigerfunktionen der Hardware lahmlegen und so das Prinzip ad absurdum führen. Auch Space Hulk leidet unter den Windows-Mängeln: das kurzweilige Spiel gehört nicht zu den schnellsten und produziert auf diversen Grafikkarten haarsträubende Grafikfehler. Die Grafiktechnik, die auch nahegelegene Objekte detailreich und ohne Pixelhaufen darstellen kann, verliert so stark an Wert.

Space Hulk ist kein Spiel wie andere 3D-Action-Spiele: in 64 Missionen muß man versuchen, vier Roboter durch verschlungene Gänge zu lotsen, sie selbst oder per Fernsteuerung diverse Aufgaben wie etwa Patrouille, Gegenstand aufnehmen etc. erledigen zu lassen. Die Missionen sind teils recht schwierig zu meistern, da die kräftig gebauten Gegner eine gewisse Intelligenz zu besitzen scheinen und die eigenen Roboter nur das tun, was ihnen aufgetragen wurde.

Statement



Wir Tester mögen mehr 3D-Action-Spiele sehen als andere Menschen, dennoch habe ich das Gefühl, das Genre ist mittlerweile ausgereizt. Man schleicht halt durch die Gänge und bekämpft ein paar Aliens - kein Rätsel, keine plötzliche Wendung der Story sorgt für Abwechslung. Um das strategische Können zu testen, eignen sich andere Spiele einfach besser.



Auch in großer Nähe noch erkennbar: diese Aliens gehören sicherlich nicht zu dem Personenkreis, mit dem man abends sein Bier trinkt.

Veni, Vidi, Visa

Wer eine Vorliebe für einfach gestrickte Ballerspiele hat, ist mit Space Hulk nicht gut beraten. Aber auch wer den Vorgänger mochte, wird an der Neuauflage wenig Freude haben. Das Actionspiel richtet sich an diejenigen unter uns, die auch in der Freizeit freiwillig denken.

Harald Wagner ■



Den verschiedenen Gegnern ist nur mit individuellen Strategien beizukommen.



Gut gebrieft ist halb gewonnen: nur wenige solcher Animationen füllen die CD-ROM.



Den meist hordenweise angreifenden Gegnern sollte man nicht alleine begegnen. Die Landkarte dient dem Steuern der eigenen Mitstreiter.

SPECS & TECS

VGA	Tastatur
SVGA	Maus
DOS/WIN 3.1	Joystick
WIN 95	SoundBlaster
HD 0 MB	General Midi
CD 620 MB	Audio

REQUIRED
486 DX2-66, 8 MB RAM, DoubleSpeed-CD-ROM

RECOMMENDED
Pentium 100, 16 MB RAM, DoubleSpeed-CD-ROM

MULTIPLAYER
bis zu 8 Spieler im IPX-Netzwerk

RANKING

3D-Action

Grafik	80%
Sound	70%
Handling	77%
Spielspaß	67%
Spiel	englisch
Handbuch	englisch
Hersteller	Electronic Arts
Preis	ca. DM 100,-
CD-Advantage	ausreichend

Die apokalypse
riecht nach Metall...
... aber die Menschheit ist noch nicht am Ende!

EARTHSIEGE 2

"Die texturüberzogenen Objekte in *Earthsiege 2* sehen so gut aus, daß Sie leicht eine Schlacht verlieren, während Sie die vielen Details Ihres HERCs bewundern."
PC Gamer



"Wenn Sie jemals in ein futuristisches Robotpanzerkampfspiel eintauchen wollten, das den ganzen Spaß einer ausgewachsenen Simulation und die schnelle Action eines heißen Arcade-Games enthält, dann sind Sie hier goldrichtig. Ein MUSS."
Strategy Plus Magazine

- **Neue Eindrücke mit den Razor-Missionen**
- **Sehr abwechslungsreiches 3D-Terrain [Mond, Wüste, Stadt]**
- **Musik in CD-Qualität und phantastische Soundeffekte für totalen Realismus**
- **45 Missionen nehmen mit 9 komplett selbst auszurüstenden HERCs immer wieder einen anderen Verlauf**
- **Hochauflösende Grafiken in SVGA**
- **Vereinfachtes Cockpit für schnell erlernbare Steuerung**
- **Atemberaubende Filmsequenzen und Explosionseffekte**

© 1996 Sierra On-Line, Inc. ® and ™ designated trademarks of, or licensed to Sierra On-Line. All rights reserved. Windows is a registered trademark of the Microsoft Corporation.

SIERRA®

Fordern Sie Ihren Multimedia-Katalog auf CD-ROM gratis an!

Name:
Adresse:
Wohnort:
Vorname:

Senden Sie diese Coupon an:
CeWe/Sierra Deutschland
Robert Bosch-Str. 32
63303 DREIEICH
DEUTSCHLAND

PBA Bowling

Zum Kugeln

In der Rubrik „Abkürzungen, die die Welt nicht kennt“, stellen wir Ihnen in diesem Monat die PBA vor - PBA wie „Professional Bowlers Associations“. Unter der Federführung der Vereinigung kegelnder Amerikaner entwickelte Bethesda Softworks eine Bowling-Simulation unter Windows.

Für die einen ist es die Krönung einer stressigen Arbeitswoche, für andere ähnlich spannend wie Hallenhalma oder Rasenschach: Trotz stetig wachsender Fangemeinde und Olympia-Ehren ist Bowling das geblieben, was es immer war - eine Disziplin, die man doch eher aus gesellschaftlicher denn aus sportlicher Motivation gepflegt. Wen es auch am PC in den Fingern juckt, der darf sich jetzt bei PBA Bowling austoben. Das Programm simuliert eine Bowling-Bahn, die alle gängigen Spielvarianten zuläßt. Doch die Sache hat einen Haken: Der auf vier Fenstern parallel laufenden Simulation fehlt es an Langzeitmotivation.

Statement

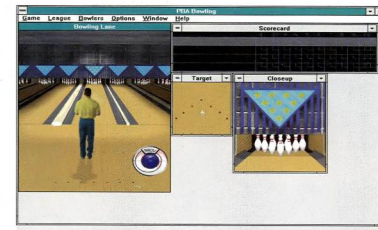


Bowling-Fans werden natürlich jubeln. Fakt ist aber, daß PBA Bowling keine ernstzunehmende Alternative für einen zünftigen Kegelabend darstellt. Das versprochene „Es ist Freitagabend auf Deiner Lieblingsbahn“-Feeling kommt bei DER schludrigen Präsentation garantiert nicht auf. Sorry, der Durchbruch des Cyberbowling wird wohl noch ein Weilchen auf sich warten lassen.

Schwebende Kegel

Recht schnell hat der Spieler nämlich genau die Einstellung herausgefunden, mit der bei jedem weiteren Schub alle neune fallen und muß feststellen, daß zwischen der Realität und PBA Bowling Welten liegen. Ärgerlich ist auch die lieblose Aufmachung des Programms: Statt unsinniger Spielereien wie den Auswahlmöglichkeiten Kegler oder Keglerin, und der Hemd-, Hosen- und Kugelfarbe hätte man sich mehr Sorgfalt bei der technischen Umsetzung gewünscht. Die digitalisierte Spielerfigur wird nach dem Abwurf abrupt ausgeblendet, die umgeworfenen Kegel schweben in der Luft und die Kugel eiert durch den Sperrbalken hindurch. Eine musikalische Untermalung fehlt komplett, dafür gibt es drei Schwierigkeitsstufen und die Möglichkeit, mit mehreren Teams in einer Liga anzutreten.

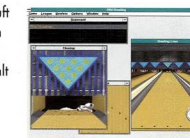
Stefan Gnad ■



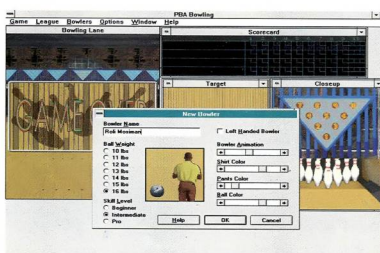
Ähnlich wie bei einer Golf-Simulation bestimmt man mit gut getimten Mausklicks den Schwung und die ungefähre Richtung der Bowling-Kugel.



Alle neune: Das elektronische Display zeigt die umgeworfenen Kegel.



Die Fenster dürfen beliebig über den Bildschirm verteilt werden.



Ein Feature, das uns gerade noch gefehlt hat: Bei PBA Bowling können Sie die Farbe der Kugel dem Shirt des Bowlers anpassen.

SPECS & TECS

VGA	Tastatur
SVGA	Maus
DOS/WIN 3.1	Joystick
WIN 95	SoundBlaster
HD 13 MB	General Midi
CD 23 MB	Audio

REQUIRED
486 DX/2-66, 8 MB RAM, DoubleSpeed-CD-ROM

RECOMMENDED
486 DX/2-66, 8 MB RAM, DoubleSpeed-CD-ROM

MULTIPLAYER
keine Multiplayer-Option

RANKING

Sportspiel

Grafik	60%
Sound	30%
Handling	75%
Spielspaß	31%
Spiel	englisch
Handbuch	englisch
Hersteller	Virgin
Preis	ca. DM 80,-
CD-Advantage	mangelhaft

Tonnenweise Superpreise !

So finden Sie Ihr Spiel :

1: Action 2: Simulation e : engl. Spiel
3: Adventure 4: Sport e/d : deut. Anleitung
5: Rollenspiel 6: Geschickl. d : komplettdeutsch
7: Sammlung 8: Strategie

... oder kommen Sie doch einfach vorbei !

CROSS
Computersystems GmbH

Ladenverkauf

Körnebachstr. 95
gg. Musikzirkus DO
44143 Dortmund

Mo - Fr 11.00 - 18.30
Sa 11.00 - 14.00

Versand

Körnebachstr. 95 44143 Dortmund
Tel. 0231 - 53 11 334
- 53 11 335
Fax. 0231 - 53 11 333
Mo - Fr 10.00 - 18.30 Sa 10.00 - 14.00

CD SPIELE

Absolute Zero	d	1	59.-
Abuse	d	1	66.-
Across the Rhine 1944	d	2	49.-
Adams Family Pinball	d	1	74.-
Addams Night	d	1	85.-
AH-64D Longbow	d	2	85.-
Airbus A 320 II*	d	2	74.-
Alien Trilogy*	e/d	1	84.-
Alone in the Dark Trilogy	d	3	66.-
Ancient Empires*	d	8	79.-
Angel Devoid	e/d	8	65.-
Anvil of Dawn	d	5	74.-
Arcade Amerika	d	1	79.-
Assault Rigs	e/d	1	65.-
A.T.F. US	d	2	79.-
Azrael´s Tear*	d	3	79.-
Bad Day on Midway	e/d	3	74.-
Bad Mojo	e/d	3	79.-
Baldies	d	2	65.-
Bashomets Fluch (Broken Sw.)d		3	74.-
Batman Forever	e/d	1	86.-
Battle Arena Toshinden*	e/d	1	79.-
Battle Beast	e/d	1	89.-
Battle Cruiser 3000 A.D.	d	2	64.-
Battle Ground Ardennes	d	2	64.-
Battle Ground Ghettisburgh*	d	2	64.-
Battles in Time	e/d	8	64.-
Battle Isle 3	d	8	69.-
Battle Race	e/d	1	65.-
Bazooka Sue*	d	3	85.-
Bioforge Gold	d	3	89.-
Bleifuß	e/d	2	50.-
Blood & Magic	e/d	8	79.-
Blown Away	d	3	79.-
Burning Steel 4	d	8	45.-
Braindead 13	d	3	64.-
Caesar 2	d	8	77.-
Capitalism*	d	8	79.-
Carrier Strike Force	d	2	79.-
Civilization 2	d	8	84.-
Chronicles of the Sword	d	3	74.-
Colony Wars 2492	d	8	69.-
Comix Zone	d	1	55.-
Command & Conquer SVGA	d	8	86.-
Command & Conquer 2 *	d	8	88.-
Congo	e/d	1	79.-
Conquest o.t. New World	e/d	8	85.-
Crusader - No Remorse	d	2	79.-
Cyberia1 *	d	2	74.-
Cybermage Darkl. Awakened	d	1	79.-
Cyberjudas	e	3	79.-
D	d	1	85.-
Daggerfall *	d	5	79.-
Das Schwarze Auge I	d	3	39.-
Das Hexagon-Kartell*	e/d	2	85.-
Deadline	d	2	39.-
Deadly Games*	e/d	8	69.-
Deadly Skies	e/d	1	74.-
Death Gate *	d	2	69.-
Defcon 5	d	1	59.-
Der Planer 2	d	2	79.-
Der Produzent	d	8	79.-
Descent 2	e/d	1	79.-
Descent 2 Mission Builder	e/d	1	39.-
Destruction Derby	e/d	1	85.-
Diablo *	d	2	79.-
Dungeon Keeper *	d	3	85.-
Earthsiege 2	e/d	8	74.-
Earthworm Jim 1 & 2	d	1	65.-
Ecco the Dolphin	e/d	1	51.-
ESPN Extreme Games*	e/d	1	55.-
Evocation	d	3	69.-
F1 Manager 96	d	2	74.-
Fast Attack	d	1	65.-
FIFA Soccer 96	d	4	79.-
Flying Corps*	e/d	3	84.-
Gabriel Knight 2	d	3	84.-
Gene Machine*	d	3	59.-
Gene Wars*	d	8	79.-
Gender Wars*	e/d	1	84.-
Hardline*	d	1	59.-
Heart of Darkness *	d	2	87.-
Hexen (ID-Soft)	e	1	49.-
Hugo 3	d	1	65.-
Imperium Romanum	d	3	79.-
Indy Car Racing II	d	2	74.-
Kingdom of Magic	d	3	74.-
Lemmings + Paintball (W95)	d	8	35.-
Mad TV 2 *	d	2	79.-
Magic the Gathering *	d	8	88.-
Manic Karts	e/d	2	33.-
Marco Polo	d	2	69.-
Master of Orion 2 *	d	8	86.-
Maximum Road Race	e/d	1	65.-
Mechwarrior II + Mission	d	1	79.-
Mechwarrior II Mission	d	zus	39.-
Monopoly	d	8	59.-
Myst Special Edition + Buch	d	3	65.-
NBA Live '96	d	4	79.-
Need for Speed	d	2	79.-
NHL Hockey 96	d	4	79.-
Normality *	d	3	74.-
Offensive *	d	8	79.-
Panzer General II (W95)	d	8	69.-
Pax Imperia 2 *	d	8	79.-
PGA European Tour Golf	e/d	4	79.-
PGA Tour Golf 96*	e/d	4	79.-
Phantasmagoria (7 CDs)	d	3	84.-
Pinball 3D / VCR	e/d	8	49.-
Pole Position	d	2	89.-
Police Quest V SWAT	d	3	79.-
Power Play Hockey	e/d	4	59.-
Pro Pinball The Web	d	2	55.-
Rayman	d	1	66.-
Rebel Assault 2	d	1	84.-
Renegade 2	e/d	1	74.-
Ripper	d	3	79.-

Sehr geehrte Kunden,
Wir führen auch Amiga,CD32, Playstation, Erotik und CD-i. Unseren Gesamtkatalog erhalten Sie automatisch mit Ihrer Bestellung. Neuerscheinungen erfragen Sie bitte telefonisch.
Ihr CROSS Team

Händleranfragen erwünscht !

Rise of the Robots 2	e/d	1	85.-
Schleichfahrt	d	2	84.-
Shell Shock*	d	2	69.-
Silent Hunter	d	2	69.-
Silent Thunder * e/d		2	79.-
Simon the Sorcerer 2 +T-Shirt	e/d	2	85.-
Skullcracker	e/d	1	85.-
Space Bucks	e/d	2	65.-
Speed Haste	e/d	4	54.-
Space Hulk 2	e	3	79.-
Spycraft	d	3	79.-
Star Trek A Final Unity	d	2	74.-
Star Trek Deep Space Nine	e	3	69.-
Stonekeep	d	7	84.-
S.T.O.R.M.*	e/d	2	84.-
Striker 96	e/d	4	69.-
Superstreetfighter 2*	e/d	1	69.-
Syndicate Wars*	d	2	79.-
Terra Nova	e/d	1	74.-
Tilt	d	2	55.-
Time Commando*	e/d	1	89.-
The Dig	d	3	68.-
The Riddle of Master Lu	d	3	74.-
Theme Hospital	e/d	3	79.-
This Means War ! *	d	2	79.-
Thunderhawk 2	d	2	69.-
Tomcat Alley	e/d	2	55.-
Total Control	e/d	1	65.-
Total Distortion	e	2	74.-
Top Gun - Fire at Will	e	2	79.-
Twisted Metal	e/d	1	59.-
Tyrian	e/d	1	69.-
UEFA Champions League	d	4	49.-
Urban Runner *	d	2	84.-
Virtual Snooker	e/d	4	79.-
Vollgas	d	3	79.-
War College	d	8	64.-
War Hawk (W95)	e/d	2	59.-
Wing Commander 3	d	1	79.-
Witchhaven 2	e	1	89.-
Worms	d	1	66.-
Worms Reinforcement	d	zus	36.-

Angebote

7 th Guest	e/d	3	24.-
Alone in the Dark 1	d	3	29.-
Beneath a Steel Sky	d	2	19.-
B-17 Flying Fortress	e/d	2	39.-
Betrayal at Krondor	e/d	2	34.-
Bureau 13	d	3	19.-
Caesar I	e/d	2	25.-
Comanche incl. Mission 1&2	d	2	39.-
Creature Shock *	d	1	24.-
Dragonsphere	e/d	1	35.-
Dune II	d	3	29.-
Dreamweb	d	3	24.-
Elite 2 - Frontier	d	2	24.-
F-117 A Nighthawk 2.0	e/d	2	39.-
F-15 Strike Eagle 3	e/d	2	39.-
Fade to Black	d	1	29.-
Flight Unlimited	d	2	49.-
Gabriel Knight	e	3	24.-
Goblins 3	d	2	24.-
Hand of Fate	d	2	33.-
Hell	d	3	24.-
Hellfire Zone	e/d	2	24.-
History Line 1914-1918	d	2	25.-
Indy Car Racing	e/d	2	24.-
Kings Quest 7	d	3	35.-
Labyrinth of Time	e/d	3	29.-
Lands of Lore	d	3	29.-
Legend of Kyrandia 3	d	3	25.-
Little Big Adventure	d	2	29.-
Magic Carpet & Hidden Worlds	d	1	29.-
Magic Carpet 2	d	1	44.-
Maniac Mansion 2	d	3	33.-
Master of Magic	d	8	39.-
Master of Orion	d	8	29.-
NHL Hockey 94	e/d	4	29.-
NHL Hockey 95	e/d	4	29.-
Noctropolis	d	3	19.-
Panzer General	e/d	2	24.-
Pirates Gold	d	3	39.-
Police Quest 4	d	3	24.-
Privateer	e/d	2	29.-
Rüsselsheim	d	3	25.-
Sam & Max	d	2	35.-
Sim City Enhanced	d	2	24.-
Simon the Sorcerer 1	d	3	29.-
Star Trek 25th Anniversary	d	3	24.-
Star Trek Judgement Rites	d	2	29.-
Syndicate Plus	d	2	29.-
Ultima 7 Classic	e/d	5	29.-
Ultima Underworld 1+2	e/d	5	29.-

CD-Bundles

Westwood Compilation (Legend of Kyrandia 1-3, Dune 2, Lands of Lore)	d	3	74.-
Made in Germany Hits (Battleisle 2, Sternenschwert, Anstoß)	d	8	39.-
Mega Pack 5 - (10 Top Games)	e/d	1	79.-
Sport Compilation (FIFA Tour Golf 486, F1 Grand Prix, FIFA Soccer)	e/d	4	45.-
Flight Compilation (1942 Pacific Air War, Fleet Defender, Wings of Glory)	e/d	2	45.-
Strategie Compilation (Themepark, Transport Tycoon)	d	8	49.-

Wir führen alle Lösungsbücher vom Hint Shop !
je Heft nur 14.90

Hardware

Action Replay MK4 V4.3	149.-
Soundblaster 16 Value IDE	169.-
Soundblaster 32 PNP IDE	269.-
Soundblaster AWE 32 PNP IDE	399.-
Yamaha DB-50 XG Wavetable	199.-
Game Card Eliminator	39.-
Alfa Twin Joystickumschalter	39.-
Gravis Analog Pro Joystick	49.-
Gravis Gamepad	35.-
Gravis Grip Pads (2er)	65.-
Gravis Grip Gamesystem + NHL / WWF	189.-
Logitech Wingman Extreme	89.-
Sidewinder 3D Pro	89.-

Unsere Spiele des Monats:

Duke Nukem 3D
Vergessen Sie alles, was Sie bisher gesehen haben !
Anleitung deutsch
nur **79.-**

F1 Grand Prix 2 *
Das offizielle Formel 1 Spiel !! PC Games 92 %
Thrustmaster Formular T2 nur 229.-
Komplett deutsch
nur **99.-**

Übrigens: Unser Katalog enthält eine Vorschauliste

Top - Spiele auf CD ROM

Civilization 2
Zork Nemesis
Die Hits in Deutschland
Komplett deutsch
je nur **79.-**

Die Siedler 2 Fantasy General
Spiele des Monats zum Superpreis
Komplett deutsch
je nur **69.-**

Z*
Shannara
Top-Games zum Top-Preis
Komplett deutsch
je nur **74.-**

The Dig
Descent 2
Descent 2 Mission Builder 39.-
Komplett deutsch
je nur **79.-**

Warcraft 2 79.-
Expansion-CD 29.-
Die Schlacht um Azeroth geht weiter.
Komplett deutsch
zus.nur **99.-**

Das Schwarze Auge 3 - Schatten über Riva
Komplett deutsch
nur **85.-**

Command & Conquer
incl. Ausnahmezustand!!
Wing Commander 4
Komplett deutsch
je nur **99.-**

Riddle of Master Lu
Die Fugger 2
Cyberia 2
Komplett deutsch
je nur **74.-**

Shadow Warrior*
Quake*
Prey*
Blood*
komplett englisch
je nur **89.-**

D-Info 2.0 35.-
DeTeMedien CD´s Deutschland 1996:
Tel.-Buch 25.-
Fax-Buch 35.-
Gelbe Seiten 65.-

Die Lieferung erfolgt gegen Nachnahme oder Vorkasse, ins Ausland n gegen Vorkasse (Eurocheck + 20.- DM). UPS NN zzgl. 16.- DM, bei Vorkas zzgl. 10.- DM. Post NN zzgl. 10.- DM, bei Vorkasse zzgl 8.- DM. Als Vorkasse w generell nur Eurocheck akzeptiert ! Auf Wunsch versenden wir ohne Aufpr in Sicherheitsverpackungen !

Angebote freibleibend und unverbindlich solange der Vorrat reicht. Produkt- und Preisänderungen vorbehalten. Die angegebenen Preise sind ausschließlich Versandpreise ab Lager Dortmund zzgl. Porto. Es gelten unsere AGB, die wir Ihnen auf Wunsch gerne zusenden. Bei Annahmeverweigerung berechnen wir 30 DM Kostenpauschale ! * Bei Anzeigenschluß noch nicht vorliegender Verkaufstermin angeben

Worms Reinforcements

Wurmfortsatz

Mit der Zusatz-CD zu ihrem explosiven Würmerspiel zeigen die Entwickler von Team 17, wie erspießlich es sein kann, den Kontakt zu seinen Kunden zu pflegen. In dem halben Jahr seit dem Erscheinen von Worms waren die Spieler jedenfalls nicht untätig und schickten fleißig Anregungen ein, die nun zum Teil ihren Weg auf die Reinforcements-Disk gefunden haben.

Über mangelnde Resonanz kann sich Team 17 wahrlich nicht beklagen: Es gibt im Internet eine ganze Reihe von inoffiziellen Seiten, auf denen sich User ihre eigenen Gedanken zum Thema Worms machen. Natürlich unterstützt Team 17 derartige Aktivitäten nachhaltig, tragen sie doch dazu bei, dem Spiel zu noch größerer Popularität und noch mehr Anwenderfreundlichkeit zu verhelfen. Worms Reinforcements hat es demnach ganz schön in sich - hier handelt es sich einmal um eine Zusatz-Disk, die nicht nur die obligaten Zusatzlevels umfaßt, sondern darüber hinaus eine ganze Menge von wirklich sinnvollen Erweiterungen bietet. Nett, aber weniger spektakulär sind die sechs neuen Audio-Tracks und die Speech-Packs, die schon in den Ur-Worms eher mäßiger Qualität waren. Interessanter erscheint da schon die Möglichkeit, nun eigene Sprach-Samples zu integrieren und per Malprogramm selbst völlig frei neue Levels zu kreieren. Besonders zu begrüßen sind die neuen Multiplayer-Features für die Würmerjagd im Netzwerk oder per Modem. Einzelspieler hingegen werden sich über den Missionsmodus freuen, in dem man Aufgaben von allmählich ansteigendem Schwierigkeitsgrad zu meistern hat.

Auch die Verbesserungen im Detail sind nicht zu verachten: so kann sich jetzt unter den Bomben gelegentlich ein Blindgänger befinden, und neue Waffen sorgen unter anderem dafür, daß feige Würmer, die sich einfach in die Erde buddeln, nicht mehr ungeschoren davonkommen...

Herbert Aichinger ■

Statement



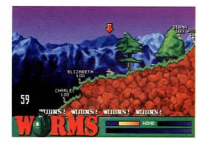
Endlich wieder mal eine Erweiterungs-CD, bei der man nicht das Gefühl hat, abgezockt zu werden! Worms Reinforcements bietet so viele neue Features, daß man sie auf einer Seite gar nicht alle aufzählen kann. Für alle begeisterten Worms-Spieler stellt die Disk sicherlich eine lohnenswerte Investition dar.



Explosiv geht es allemal zu in Worms, auch wenn die Grafiken nicht unbedingt der Weisheit letzten Schluß darstellen. Mit Reinforcements hat man nun die Möglichkeit, seine Kampftaktik noch weiter zu verfeinern.



Wer will, kann sich nun auch eigene Levels im PCX-Format kreieren.



Der Spieler darf jetzt sogar selbst seine Wurmsprüche sampeln.



Die Worms-Welten werden für jede Runde per Zufallsgenerator aus einer Vielzahl von abgefahrenen Versatzstücken neu zusammengebastelt.

SPECS & TECS

VGA	Tastatur
SVGA	Maus
DOS/WIN 3.1	Joystick
WIN 95	SoundBlaster
HD 1 MB	General Midi
CD 112 MB	Audio

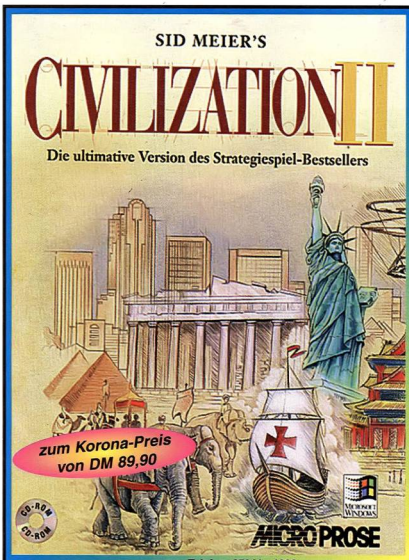
REQUIRED
486SX25, 8 MB RAM, Doublespeed-CD-ROM

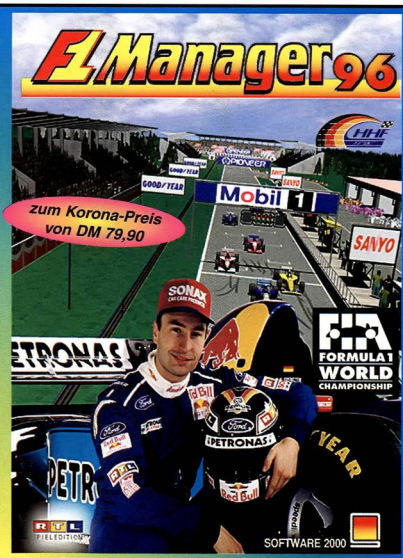
RECOMMENDED
486DX4100, 8 MB RAM, Quadspeed-CD-ROM

MULTIPLAYER
Netzwerk, Modem

RANKING

Strategie/Geschicklichkeit	
Grafik	74%
Sound	69%
Handling	91%
Spielspaß	87%
Spiel	deutsch
Handbuch	deutsch
Hersteller	Team 17
Preis	ca. DM 50,-
CD-Advantage	sehr gut





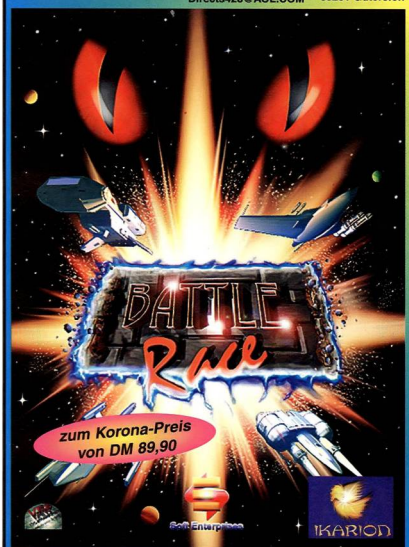
Jetzt bestellen!

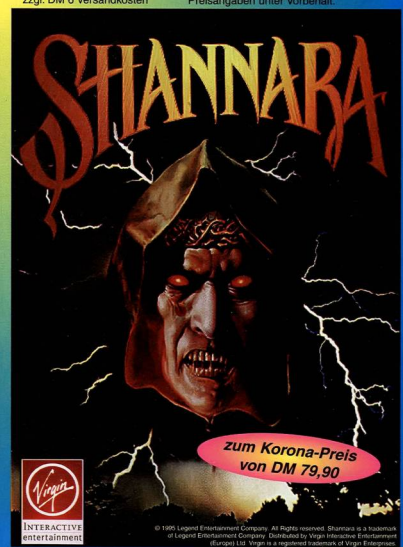
Telefon: 05241 - 1828
Fax: 05241 - 13043
T-Online: * Korona #
E-Mail:
Directs428@AOL.COM

oder schriftlich bei
Korona Soft
Postfach 3115
33261 Gütersloh

Zahlen Sie per
Eurocard, Visa Card, Diners Club, American Express oder Euroscheck,
zzgl. DM 6 Versandkosten

Lieferung per **Nachnahme** zzgl. DM 6 Versandkosten + Nachnahme-Gebühr. Auslandslieferung incl. Mehrwertsteuer und nur gegen Vorkasse. Titel und Preisangaben unter Vorbehalt.





The Rise and Rule of Ancient Empires

Kulturschock

Beflügelt durch die Lobeshymnen auf den SimCity 2000-Clone Caesar 2, hat Sierra den nächsten Klassiker im Visier: Ancient Empires ist eine Art „Civilization light", das neben den gerenderten SVGA-Bauwerken auch noch mit seiner Multiplayer-Tauglichkeit glänzt.

Chinesen, Ägypter, Mesopotamier, Griechen, Kelten und Inder - das sind die sechs antiken Zivilisationen, die zur stärksten Macht in Europa bzw. Asien aufsteigen wollen. Städte werden gegründet und ausgebaut, neue Waffen und Techniken entwickelt, Handelsrouten eingerichtet und Soldaten ausgebildet. All dies geschieht rundenweise auf einer scrollbaren Karte im CivNet-Look, die das Territorium von oben zeigt. Wenn Sie an der Reihe sind, lotsen Sie Fußtruppen, Siedler, Reiter und Segelschiffe über das Terrain und erkunden so nach und nach das anfangs abgedunkelte Einzugsgebiet Ihrer Feinde. Ein Klick auf eine Siedlung genügt, um eine Stadtansicht mit gerenderten SVGA-Gebäuden einzublenden, wo sich die Nahrungsverteilung und die Forschungs-Schwerpunkte regulieren lassen; wenn Sie z. B. dem Bausektor mehr Kapazitäten zuweisen, können Sie schon bald Tempel, Akademien, Kasernen und Stadtmauern konstruieren.



Von den Pferdeställen über die Kaserne bis hin zur Stadtmauer - Civilization, wohin man blickt.



Dutzende von kurzen Animationen illustrieren wichtige Ereignisse.

Zivildienst

Die Langzeitmotivation von Civilization 2, das auch nach mehreren Wochen und Monaten Spielzeit nichts von seiner Attraktivität einbüßt, erreicht Ancient Empires schon deshalb nicht, weil sich die Designer weitgehend an die historischen Vorgaben gehalten haben. Als ägyptischer Pharao werden Sie deshalb nie in die Verlegenheit kommen, Ihrem Gegner eine Atombombe schicken zu können oder eine Eisenbahnlinie zwischen Kairo und Alexandria einzurichten. Aber auch bei den Statistiken und Analysen schneidet das Programm bescheiden ab: Im Vergleich zur brillanten „Civilopädie"-Funktion ist die notdürftige Help-Datei von Ancient Empires natürlich ein schlechter Witz. Gegenüber dem sowohl einsteigerfreundlicheren als auch anspruchsvolleren Civ 2 bleibt die Spielzeit einigermaßen überschaubar; in zwei bis drei Stunden läßt sich eine Partie durchspielen, was im Modem-/Netzwerk-Betrieb (der einzige Trumpf gegenüber Civ 2) sehr vorteilhaft ist. Äußerst unangenehm sind aber die übermäßig langen Wartezeiten auf die Züge des Computergegners; je nachdem, wie viele Völker (maximal vier) teilnehmen, wartet man bereits nach wenigen Runden bis zu eine Minute und länger, bis man wieder eingreifen darf.



Déjà vu: Kleine Icons symbolisieren die Städte und Einheiten. Die Übersichtskarte in der linken unteren Ecke zeigt die bereits erforschten Gebiete.

Petra Maueröder ■

Statement



Wenn Sierra schon so dreist Spielprinzip und Aufmachung von Civilization abkupfert, dann sollte das Ergebnis auch einigermaßen komplett sein. Statt dessen enthält Ancient Empires nur einen Bruchteil der Möglichkeiten des haushoch überlegenen Vorbilds - nach ein paar durchaus unterhaltsamen Stunden ist die Luft raus, weil man die Features dieses Strategie-Winzlings restlos ausgereizt hat.

SPECS & TECS

VGA	Tastatur
SVGA	Maus
DOS/WIN 3.1	Joystick
WIN 95	SoundBlaster
HD 10 MB	General Midi
CD 94 MB	Audio

REQUIRED
486DX2/66, 8 MB RAM, DoubleSpeed-CD-ROM

RECOMMENDED
Pentium 60, 16 MB RAM, QuadSpeed-CD-ROM

MULTIPLAYER
maximal vier Spieler per Modem/Nullmodem/Netzwerk

RANKING

Strategie

Grafik	75%
Sound	70%
Handling	65%
Spielspaß	56%

Spiel	englisch
Handbuch	englisch
Hersteller	Sierra
Preis	ca. DM 100,-
CD-Advantage	mangelhaft

Fish and Chips - Angeln auf PC CD

TNN OUTDOORS BASS TOURNAMENT '96





Greifen Sie Ihre Angelrute und machen Sie sich bereit für eine Simulation der ganz anderen Art. TNN Bass Fishing Tournament '96 präsentiert eine Auswahl von sechs brillant gerenderten Seen der USA (plus zwei weitere Wasserparadiese für jene, die sich als würdig erweisen). Wie im wirklichen Anglerleben entscheiden Sie sich für Ihre individuelle Ausrüstung und wählen einen Platz zum Auswerfen. Mit dem richtigen Köder warten vier Turnierlevel voller Angelspaß auf Sie. Sollten Sie bei der Verteilung des Preisgeldes leer ausgehen, hält das amerikanische Angler-As Fish Fishburne nützliche Tips für Sie parat. Mit seiner Hilfe wird Ihr Fangnetz bald prall gefüllt sein.

Wenn diese Simulation Sie erst einmal am Haken hat, werden Sie so schnell nicht mehr davon loskommen!



AMERICAN SOFTWORKS · IMAGITEC · ELECTRONIC ARTS®

TNN, IT und die TNN - Logos sind eingetragene Warenzeichen. TNN OUTDOORS™ und Bass Tournament '96™ sind Warenzeichen von Cleveland USA, Inc. und sind von American Softworks mit Genehmigung von AVC Linked Partnership vertrieben. © 1994 AVC Limited Partnership. ASC™ ist ein Warenzeichen von American Softworks Corporation. 20 Richmond Hill Avenue, Stamford, CT 06901. Alle Rechte vorbehalten. Electronic Arts ist ein eingetragenes Warenzeichen von Electronic Arts.

Weiblich, ledig, mächtig, sucht ...

Chronik

... Ihn, mutig, loyal, diplomatisch geschickt, der bei Bedarf Repräsentations-pflichten in angemessenem Rahmen übernimmt. Vermögender Kaufmann m Schiff(en) und ausgeprägtem Sinn fürs Geschäftliche angenehm. Gut Seefahrtkenntnisse sowie selbständiges Denken und Handeln im Sinne de Krone Bedingung. Eigener Palast und umfangreiche politisch Ambitionen vorhanden. Interessenten melden sich unter: ELISABETH





Historisch akkurat recherchiert, verlangt ELISABETH I. Managementfähigkeiten, d weit über reines kaufmännisches Geschick hinausgehen. Weitsichtige Beurteilung d politischen Situation und Entscheidungen zugunsten der englischen Krone sind d einzige Weg, um Elisabeths Wohlwollen zu sichern. Top-Rendersequenzen, Full-Motio Video und Sprachausgabe machen aus dieser komplett deutschen Wirtschaftssimulatio ein Historien-Epos, wie es seit DER PATRIZIER kein zweites gibt. PC CD-ROM.

Elisabeth I.

Spielbare CD-ROM-Demo

anfordern gegen DM 5,– Vorkasse (bar oder Scheck) bei Ascon, ELISABETH-Demo, Dieselstr. 66, 33334 Gütersloh.

JUNSOFT

Vertrieb: Rushware GmbH, Daimlerstraße 8, 41564 Kaarst, Tel. 0 21 31/60 70, Fax. 0 21 31/60 71 11 • Profisoft GmbH, Eversburger Straße 34, 49090 Osnabrück, Tel. 05 41/12 20 65, Fax. 05 41/12 24 70 • Schweiz: ABC SPIELSPASS AG, Bahnweg Nord, CH-9475 Sevelen, Tel. 081/785 29 60, Fax. 081/785 12 22 • Österreich: ABC SPIELSPASS Großhandels

ASCON



„Alle Männer sind Schweine, die haben ja immer nur das eine im Kopf!", sagen die einen, und die anderen konstatieren entnervt: „Gestern stand sie geschlagene zwei Stunden vor ihrem überquellenden Kleiderschrank und seufzte dann, daß sie nichts zum Anziehen hätte." Man kann sich eigentlich keinen größeren Gegensatz vorstellen als den zwischen Mann und Frau - so ist es kein Wunder, daß der Kampf der Geschlechter irgendwann in der Zukunft einmal eskaliert...

Gender Wars

Ehekrach

SCI, die britische Softwarefirma, die erst vor ein paar Wochen das eigenwillige Adventure Kingdom O´Magic auf den Markt brachte, macht nun den ewigen Konflikt zwischen Männlein und Weiblein zum Thema eines Computerspiels.
Während heutzutage noch subtile psychologische Waffen im täglichen Hickhack zwischen verbitterten Eheleuten dominieren und der Streit zwischen „Emanzen" auf der einen Seite und „Machos" auf der anderen vornehmlich in Wortgefechten ausgetragen wird, greifen die beiden gegnerischen Parteien im Lauf der Zeit zu immer drastischeren Mitteln. Man hat sich einfach so weit auseinandergelebt, daß man es nicht mehr aushält, in einer Stadt, geschweige denn unter einem Dach miteinander zu leben. Den Kommunen bleibt nichts anderes mehr übrig, als Partei zu ergreifen: entweder man beherbergt nur noch Frauen oder nur noch Männer - bei einer „gemischten" Bevölkerung könnte von öffentlicher Sicherheit nicht mehr die Rede sein, Mord und Totschlag würden das Stadtleben eher früher als später buchstäblich zum Erliegen bringen. Doch damit ist der Höhepunkt der Eskalation noch lange nicht erreicht. Einige Jahrhunderte später schotten sich die Geschlechter in eigenen Frauen- und Männerstaaten voneinander ab und führen erbitterte Vernichtungskriege - die sogenannten Gender Wars - gegeneinander. Das Problem mit der Fortpflanzung versucht man dabei durch fortgeschrittene Clone-Techniken in den Griff zu bekommen, was allerdings nur bedingt funktioniert. Immer noch bleibt man bei der Arterhaltung auf das jeweils andere Geschlecht angewiesen.
Mit der Zeit erweist sich die Kriegsführung im großen Stil als ineffektiv, und man verlegt sich auf die Infiltrierung gegnerischer Städte mit kleinen Elite-Einheiten, die diese sozusagen von innen aushöhlen sollen.







Bei den gewagten Flugsequenzen rutscht den Herren der Schöpfung schon mal das Herz in die Hose...



Betritt man einen neuen Raum, kann man erst einmal seine „niederen" Soldaten vorschicken, um das Terrain von Feinden zu „säubern".

Statement



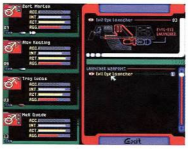
Da mir bereits LBA und Crusader sehr viel Spaß machten, stürzte ich mich voller Begeisterung auf den Test von Gender Wars, und meine hohen Erwartungen wurden nur insofern etwas enttäuscht als das Spiel außer der abgefahrenen Thematik eigentlich nicht viel Neues bietet. Bei der herrlich schwarzhumorigen Aufbereitung des Geschlechterkriegs bekommen beide Parteien deftig ihr Fett weg, so daß das Programm eigentlich nie Gefahr läuft, ins Sexistische abzugleiten. Da man jedoch bei der Lösung der Aufgaben fast immer skrupellos die Waffen sprechen lassen muß, hat die USK die Altersempfehlung „Ab 18" ausgesprochen. Allen Erwachsenen, die in der Lage sind, friedlich mit dem Thema Gewalt umzugehen, und die wissen wollen, wie man Beziehungsprobleme NICHT lösen sollte, sei Gender Wars dennoch wärmstens ans Herz gelegt.

Bierbäuche und Kaffeeklatsch

Als Spieler steuert man eine bis zu vier KämpferInnen umfassende Elitetruppe über das feindliche Terrain, das sich aus der isometrischen Perspektive in feinsten SVGA-Grafiken darbietet. Vor Antritt einer Mission kann man entscheiden, ob man sich für die weibliche oder die männliche Sache starkmachen will. Anschließend illustrieren ironische Render-Zwischensequenzen den Flug zum Einsatzort. Während das „starke Geschlecht" dabei schon mal vor lauter Flugangst nach der Mama ruft und ohnmächtig wird, verlassen Pilotinnen zuweilen mutig den Steuerknüppel, um vor dem Spiegel das Make-Up aufzufrischen - dafür riskiert man schließlich gerne einen Absturz! Auch in den eigentlichen Spielewelten haben die Entwickler von SCI kein Rollenklischee ausgelassen: In den Männerbehausungen türmt sich an allen Ecken und Enden der Müll, Bierautomaten, Dartboards und Poster



Die Schaltzentrale der Männer: von hier aus starten Sie Ihre Einsätze.



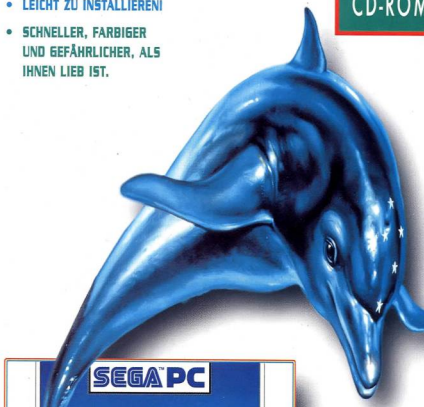
Jeden Soldaten kann man mit einer Reihe von Waffen ausstatten.



Immer wieder gilt es, ausgeklügelte Sicherungssysteme des Gegners zu überwinden - ohne Energieeinbußen geht es dabei selten ab.

- KOMPLETT IN DEUTSCH!
- LEICHT ZU INSTALLIEREN!
- SCHNELLER, FARBIGER UND GEFÄHRLICHER, ALS IHNEN LIEB IST.

WINDOWS CD-ROM





Ganz allein in einer wundervollen Unterwasserwelt versuchen Sie mit Hilfe Ihres Sonars, die Familie und Freunde wiederzufinden. Aber der Weg ist lang und voller Gefahren. Werden Sie bestehen?



SEGA™ GOES PC

Endlich verkraften moderne PCs die geballte Action von SEGA. Ab sofort sind die besten Videospiele auch für PC erhältlich. Z.B. ECCO THE DOLPHIN, der 3D-Level-Tiefsee-Klassiker mit packender und superschneller SEGA-Grafik, bringt die ganze Erfahrung von SEGA auf Ihren PC. Dafür gab's geniale 80 % Spielspaß von PC-Games 3/96.

SYSTEMANFORDERUNGEN	
System:	Windows 3.1 oder Windows 95
Prozessor:	Pentium, mind. 60 Mhz
Speicher:	8 MB
Grafikmodus:	SVGA: 256 Farben
CD-Rom:	Mind. Double-Speed
Festplatte:	Mind. 10 MB frei
Sound:	Sound Blaster 16 oder kompatible
Steuerung:	Tastatur, Game Pad, -Stick, Maus

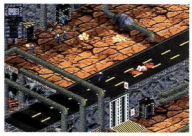
SEGA™

Die neuesten Infos gibt's im Internet: http://www.segaoa.com/

von Pin-Up-Girls scheinen für die Herren die wichtigsten Einrichtungsgegenstände zu sein. Selbst an so delikate Details wie verdreckte Pissoirs haben die Grafiker gedacht. In den Frauenstädten hingegen geht es um einiges gesitteter und reinlicher zu. Feinsäuberlich gedeckte Kaffeetafeln, Zimmerpflanzen und gepflegte Parkanlagen beherrschen hier das Bild.

Little Big Crusader

Nicht nur optisch erinnert Gender Wars an Games wie Little Big Adventure oder Crusader, auch im Spielprinzip lassen sich deutliche Parallelen feststellen. Wie dort gilt es in Gender Wars, riesige Spielewelten zu erkunden, die nur so vollgepackt sind mit schießwütigen Gegnern, Alarm- und Selbstschußanlagen, mehr oder weniger friedlichen Robotern und ver-



In der Männerwelt dominieren Baustellen die Außenbereiche.



Wieder einmal hat das sogenannte schwache Geschlecht gesiegt.



In den gerenderten Zwischensequenzen werden die Eigenheiten beider Geschlechter recht derb auf die Schippe genommen.



Sofort beim Betreten des Levels wird man von den Gegnern ins Visier genommen und bekommt ein eindrucksvolles „Feuerwerk" geboten.

schachtelten Zimmerfluchten. Während man jedoch in LBA und Crusader nur eine Figur steuerte, die über mehrere verschiedene Bewegungsmuster verfügte, hat man in GW die Kontrolle über einen kleinen Kampftrupp. Zugunsten der Teamarbeit wurden die Bewegungsmöglichkeiten der einzelnen Figuren eingeschränkt, und das taktische Zusammenspiel rückt in den Vordergrund. So lassen sich über zwei Tasten vier verschiedene Verhaltensmuster anwählen, mit denen die Gruppe auf Feindberührung reagieren kann: entweder suchen sich die Soldaten selbständig ihre Ziele und beginnen zu feuern oder sie warten, bis der Truppenführer das Zeichen zum Einsatz gibt. Ferner ist es möglich, die Kämpfer nur dann zum Schießen zu veranlassen, wenn sie selbst angegriffen werden, oder sich komplett aus bewaffneten Auseinandersetzungen herauszuhalten. Natürlich kann man seinen Trupp auch ausschwärmen lassen, um mehrere Örtlichkeiten gleichzeitig unter die Lupe zu nehmen.

Abgesehen von wenigen Tastaturbefehlen, lassen sich die Geschlechtskrieger fast komplett mit der Maus steuern - sobald man auf dem Screen über eine Stelle fährt, an der Interaktion angesagt ist, ändert der Cursor seine Form entsprechend. In den meisten Fällen erweist sich dies als praktikabel, an Engstellen oder Aufzügen kommt es innerhalb des Trupps jedoch öfter zu kleinen Koordinationsproblemen.



Vorbildliches Missionsdesign

Wie Crusader gliedert sich auch Gender Wars in Missionen, die der Reihe nach erfüllt werden müssen, wenn man sich die völlige Vernichtung des Gegners zum Ziel gesetzt hat. Nachdem man also seinen Kampftrupp zusammengestellt und bewaffnet hat, begibt man sich in die Einsatzbesprechung und läßt sich seinen Auftrag erläutern. Dabei kann man sich die zunehmend komplexen Aufgabenstellungen beliebig oft vorlesen lassen, bis man glaubt, alle Details im Gedächtnis gespeichert zu haben. Zusätzliche Klarheit schaffen hier kleine Polygongrafiken, die zur Orientierung die örtlichen Gegebenheiten grob umreißen, sowie Bilder aller entscheidenden Waypoints.

Natürlich muß man sich auf seinen Wanderungen nicht sklavisch an die Vorgaben aus dem Briefing halten, sondern kann nach Herzenslust in den zahllosen Räumen herumschnüffeln. Gegenüber LBA und Crusader hat das Gender Wars-Briefingsystem eindeutige Vorteile: man läuft weder wie in LBA Gefahr, sich unterwegs hoffnungslos zu verzetteln, noch sind die Wege zum Ziel so geradlinig wie in Crusader. Grafik und Sound bewegen sich durchaus auf hohem Niveau und können es mit den beiden Vergleichsspielen in den meisten Aspekten aufnehmen. Lediglich in den Cut-Scenes stechen einem ein paar rendertechnische Grobheiten ins Auge. Ob man nun die Grafiken des einen oder des anderen Spiels „schöner" findet, bleibt jedoch weitgehend dem persönlichen Geschmack überlassen.

Herbert Aichinger ■

SPECS & TECS

VGA	Tastatur
SVGA	Maus
DOS/WIN 3.1	Joystick
WIN 95	SoundBlaster
HD 20 MB	General Midi
CD 122 MB	Audio

REQUIRED
486DX-33, 8 MB RAM, DoubleSpeed-CD-ROM

RECOMMENDED
Pentium, 16 MB RAM, QuadSpeed-CD-ROM

MULTIPLAYER
keine Multiplayer-Option

RANKING

Action	
Grafik	85%
Sound	82%
Handling	79%
Spielspaß	85%
Spiel	deutsch
Handbuch	deutsch
Hersteller	SCI
Preis	ca. DM 120,-
CD-Advantage	gut

Hard & Software
02841-94260
Im Ring 29, 47445 Moers
Fax: 02841-942623

FEIERN SIE MIT UND GREIFEN SIE ZU: !!! 5 JAHRE MLC !!!

PC-CDROM

11th Hour	e/d	69.00
3D Ultra Pinball	e/d	69.00
5th Musketeer*	d	69.00
AH-64 Longbow*	d	89.00
Albion	d	85.00
Anvil of Dawn	e	69.00
Arcade Amerika*	e/d	79.00
Ascendancy	d	78.00
Bernhard Langer Golf*	e/d	69.00
Biing	d	59.00
Bioforge Gold*	d	89.00
Bleifuß	e/d	55.00
Braindead 13	d	69.00
Capitalism	e/d	77.00
Carrier Strike Force	d	75.00
Ceasar 2	d	79.00
Chewy-Flucht von F5	d	59.00
CIV Net	d	89.00
Command & Conq. Mission	d	29.00
Command & Conquer	d	79.00
Conqueror	d	79.00
Crusader No Remorse	d	79.00
Cyberia 2	d	74.00
Cybermage Darkl.	d	79.00
Daggerfall*	d	85.00
Duke Nukem 3D (SHW)	d	15.00
Death Gate*	d	69.00
Der Druidenzirkel	d	65.00
Der Planer 2*	d	79.00
Der Seelenturm	e/d	69.00
Descent 2*	d	79.00
Die Fugger 2*	e/d	79.00
Duke Nukem 3D*	d	79.00
Dungeon Master	e/d	89.00
Earthsiege 2 Skyforce	d	79.00
Earthworm Jim (Win95)	d	69.00
Evocation*	d	79.00
F1 GrandPrix 2	d	99.00
Fade to Black	d	86.00
Fast Attack*	d	69.00
Fiva Soccer 96	d	79.00
Flight Simulator 5.1	d	119.00
Frankenstein	d	79.00
Hard of Darkness*	e	87.00
Hexen	d	49.00
Hi-Octane	d	35.00
Hugo 3	d	65.00
Inperium Rumanum*	d	84.00
Jewels of the Orakle	d	79.00
Johnny the Bazookatoone	e/d	59.00
Mad TV 2*	d	79.00
Made in Germany Hits 95	d	69.00
Magic Carpet 2	d	79.00
Mech Warrior 2 S.E.	d	79.00
Mechwarrior 2 Exp. Pack	d	39.00
Monopoly	d	69.00
Myst	d	69.00
NBA Jam Turnament	e/d	79.00
NBA Live 96*	d	79.00
Need for Speed	d	79.00
NHL Hockey 96	d	79.00
Offensive*	d	79.00
Panzer General 2 (W95)	d	69.00
Pax Imperia 2*	d	79.00
PGA Tour Golf 96	e/d	79.00
Phantasmargoria (7 CD's)	d	89.00
Pinball Illusions	e/d	69.00
Pinball Wizard 2000	e/d	69.00
Pitfall (Win 95)	e/d	76.00
Pole Position*	d	89.00
Police Quest V Swat	d	79.00
Prey*	e	49.00
Pro Pinball the Web	d	55.00
Quake*	e	79.00
Ran Soccer	d	74.00
Ran Trainer 2	d	69.00
Rayman*	d	75.00
Rebel Assault 2	e	68.00
Red Ghost*	d	89.00
Revulution X*	e/d	89.00
Sensible World Soccer	d	69.00

PC-CDROM

Shannara*	d	74.00
Shell Shock*	d	79.00
Silent Thunder	d	89.00
Simon the Sorcerer 2	d	76.00
Simon the Sorcerer 2 (W 95)	d	79.00
Spycraft*	e	89.00
Startreck a final Unity	d	79.00
Stonekeep	d	84.00
T.F.X. EF2000	d	79.00
Teamchef	d	88.00
Terminator Future Shock	e/d	74.00
The Dig	e/d	68.00
The Riddle of Mast Lu*	d	88.00
This Means War!*	d	88.00
Thunderhawk II	d	69.00
Tilt	d	55.00
Top Gun Fire at Will*	d	99.00
Torins Passage	d	89.00
Total Distortion*	e	74.00
Trivial Pursuit	d	74.00
Twistet Metal	e/d	65.00
Urban Runner*	d	89.00
Vollgas	d	79.00
Warcraft 2	d	79.00
Warhawk	e/d	65.00
West Wood Compilation	d	74.00
Wing Commander 4	d	99.00
Worms	d	69.00
WWF Wrestlemania	d	89.00
Z*	d	74.00
Zork Nemesis*	d	79.00

Weitere Titel auf Anfrage!

VIRTUAL-REALLITY

Vfx 1 – die Fachpresse ist begeistert:



1599.-
oder 24 x 75,-
= 1800.-**

VFX1 CYBER-SYSTEM



Virtuelle Realität auf Ihren PC hautnah und unglaublich echt! Einsetzbar ab 486er Rechner- Systemen. Unterstützung von zur Zeit in mehr als 70 Spielen.

Vorführung ab sofort in unserem Ladenlokal!

TOP-ANGEBOTE

Aces over Europe	e/d	29.00
Air Bucks*	e/d	29.00
Aufschwung Ost*	d	29.00
Betrayel at Krondor	e/d	29.00
Caesar 1	d	29.00
Carrier Strike Force	d	79.00
Daedelus Encounter	d	29.00
Dune 2	d	29.00
Fußball W.C.	d	39.00
Goblins 1+2	d	29.00
Inca	d	29.00
Jurassic Park	d	29.00
Kings Quest 6	d	29.00
Larry Collection 1-6	e/d	69.00
Lost in Time	d	29.00
Monty	e	69.00
Nascar Racing	d	29.00
Police Quest 4	d	29.00
Return to Zork	d	29.00
Shadow Worlds	e/d	29.00
Simon 1	d	69.00
Space Quest 4	d	29.00
Star Treck 2	d	29.00
TFX	d	29.00

!! TOP TITEL - TOP TITEL !!

Arcade America 79.-

Terminator Future Shock 74.-

Cyberia 2 74.-

Shannara 74.-

Duke Nuke 3D 79.-

TOP FINANZIERUNGS-ANGEBOT

YAKUMO P-75



Pentium 75MHz
850MB HD, 8MB RAM
1MB PCI 64 Bit Grafikk.
4-fach CDROM, 16bit-Soundkarte, Maus, Windows 95.

24 x 85.-
= 2040.-
effektiver Jahreszins = 12.9%
ohne Monitor

CDROM `S



incl. 3 Vollversionen !!
- METAMORPH
- SOUNDSATIONS
- DIE DINOSAURIER

4fach Speed 99.-
EIDE,600KB,PhotoCD.

6fach Speed 169.-
EIDE,900KB,PhotoCD.

4f. Wechsler 459.-
EIDE,600KB,PhotoCD. oder 12 x 40,-
= 480.-**

8fach Speed 499.-
EIDE,1200KB,PhotoCD. oder 12 x 44,-
= 528.-**

SOUNDKARTEN

Terratec Sound System Gold 16/96 SE 199.-
ATAPI und IDE Schnittstelle, Wave-Blaster Anschluß

Terratec Sound System Maestro 16/96 299.-
343 moderne Wavetableklänge, Plug and Play.

Terratec Sound System Maestro 32/96 599.-
32MBit (4MB) Wavetable mit 393 realistischen Sounds. oder 12 x 53,-
= 636.-**

Creative Soundblaster 16 Value 169.-
16 Bit Stereo-Sound mit dem E-mu-Chip der neuen Generat.

Creative Soundblaster 32 PNP 249.-
Surround Sound Techn., Hall,Chor und Reverb. 1MB ROM.

DIAMOND EDGE 3D

3D und 2D Grafikbeschleunigung sowie full-motion Video-playback. Insbesondere die in Echtzeit ablaufende 3D-Grafikbeschleunigung garantiert realistischen Spielspaß. Zusätzlich beinhaltet das Board eine komplette Wavetable-Soundkarte und einen digitalen Gameport den Anschluß eines Joysticks. Damit ist die Edge 3D die ultimative Plattform für alle Spiel Freaks. Im Lieferumfang enthalten sind:
- Sega Virtual Fighter 3D,
- Descent, Destination Saturn,
- Absolute Zero, Nascar Racing

499.-
oder 12 x 44,-
= 528.-**

!! Vorführung in unserem Ladenlokal !!

JOYSTICK `S / PAD `S

Logitech Wingman Light	49,-
Logitech Wingman Extreme	89,-
Gravis Advanced	39,-
Gravis Analog Pro	49,-
Gravis Phoenix	179,-
Gravis Game-Pad	39,-
Gravis Grip + NHL`96	169,-

AKTIVBOXEN

3D SURROUNDSOUND
INCL. NETZTEIL

100Watt 69.-
300Watt 99.-

Tips des Monats

DER PLANER 2 79.-*
DESCENT 2 79.-*
F1 GRAND-PRIX 99.-

Bestellannahme.: Mo - Fr: 10.00 - 18.00 Uhr
Ladenverkauf: MLC, Im Wallzentrum, 47441 Moers

* bei Drucklegung noch nicht erschienen, um Vorbestellung wird gebeten. Ladenpreise können abweichen. Es gelten unsere AGB`s die wir Ihnen auf Wunsch gerne zusenden.
Versandkosten: Post-NN = 10,-DM +3,- DM Zahlkarte. Post Vorkasse = 6,-DM. UPS-NN = 20,- DM
Irrtümer und Preisänderungen vorbehalten.

** Finanzierung über unsere Partnerbank mit effektivem Jahreszins von 12.9%

MLC GmbH, Express-Versand
02841-94260

The Complete Carriers at War

Ausverkauf

Mit der Sammlung Complete Carriers at War neigt sich die Geschichte dieses Strategiespieles dem Ende zu.

Obwohl die Spiele des australischen Softwarehauses nur hartgesottene Strategen ansprechen, hat CAW eine nennenswerte Fangemeinde um sich scharen können. Das Führen zahlreicher schwer bewaffneter Kreuzer und Flugzeugträger scheint für einige Spieler attraktiv genug zu sein, um über eine haarsträubend komplizierte Bedienung und monotone Grafiken hinwegsehen zu können. Das Set Complete Carriers at War besteht aus den bereits etwas älteren Carriers at War I und II, dem Carriers at War Construction Kit, mit dem sich eigene Fahrzeuge und Missionen gestalten lassen, sowie zusätzlichen 30 Missionen auf europäischem Boden. Das Handbuch wurde komplett überarbeitet, zum vollen Auskosten der Spielmöglichkeiten werden jedoch herausragende Englischkenntnisse vorausgesetzt.



Was man der Grafik nicht direkt entnehmen kann, erfährt man durch mühsames Bearbeiten zahlreicher verschachtelter Menüs und Dialoge.

Harald Wagner ■



Angriffe auf Schiffe werden in einigen wenigen Animationsstufen gezeigt.

Pole Position CD-ROM

Aufholjagd

Bei Ascon sprudelt der Schampus: Pole Position gibt's endlich auch auf CD-ROM.

Die Unterschiede zur Disketten-Fassung dieser Rennstall-Simulation sind beachtlich. Das interessanteste neue Feature betrifft die in Echtzeit berechnete 3D-VGA-Darstellung aller WM-Läufe, die zusätzlich per Sprachausgabe kommentiert werden. Hinzu kommen kurze Videosequenzen mit digitalisierten Bankangestellten und Werkstattleitern als Gesprächspartner und rockige CD-Audiotracks. Wenn Sie Pole Position ohne die lästigen Nachladepausen spielen möchten, muß das Programm komplett auf der Festplatte installiert werden (immerhin 70 MB). Fair und keineswegs selbstverständlich: Käufer der Disketten-Version können bei Ascon kostenlos auf die CD-ROM-Ausgabe updaten. An der Rangfolge im Bereich Formel 1-Wirtschaftssimulationen hat sich jedoch nichts geändert: Software 2000s F1 Manager 96 ist nach wie vor die beste Wahl. Er bietet mehr Realitätsnähe, Optionen, Übersichtlichkeit und - was sehr wichtig ist - die Fahrer-, Team- und Strecken-Daten der 96er Saison. Bei Pole Position ist Michael Schumacher nämlich noch bei dem Benetton-Rennstall unter Vertrag.



Für eine Wirtschaftssimulation fast schon Luxus: Opulente 3D-Grafik während der Renn-Sequenzen.

Petra Maueröder ■



Mit dem Werkstattleiter kann man ab sofort kurze Schwätzchen halten.

SPECS & TECS

VGA	Tastatur
SVGA	Maus
DOS/WIN 3.1	Joystick
WIN 95	SoundBlaster
HD 20 MB	General Midi
CD 87 MB	Audio

REQUIRED
386er, 4 MB RAM, SingleSpeed-CD-ROM

RECOMMENDED
486 DX/2-66, 4 MB RAM, SingleSpeed-CD-ROM

MULTIPLAYER
keine Multiplayer-Option

RANKING

Strategie

Grafik	30%
Sound	30%
Handling	30%
Spielspaß	45%
Spiel	englisch
Handbuch	englisch
Hersteller	Strategic Studies Group
Preis	ca. DM 90,-
CD-Advantage	ungenügend

SPECS & TECS

VGA	Tastatur
SVGA	Maus
DOS/WIN 3.1	Joystick
WIN 95	SoundBlaster
HD 40 MB	General Midi
CD 272 MB	Audio

REQUIRED
486 DX/2-33, 8 MB RAM, DoubleSpeed-CD-ROM

RECOMMENDED
Pentium 60, 16 MB RAM, QuadSpeed-CD-ROM

MULTIPLAYER
bis zu vier Spieler an einem PC

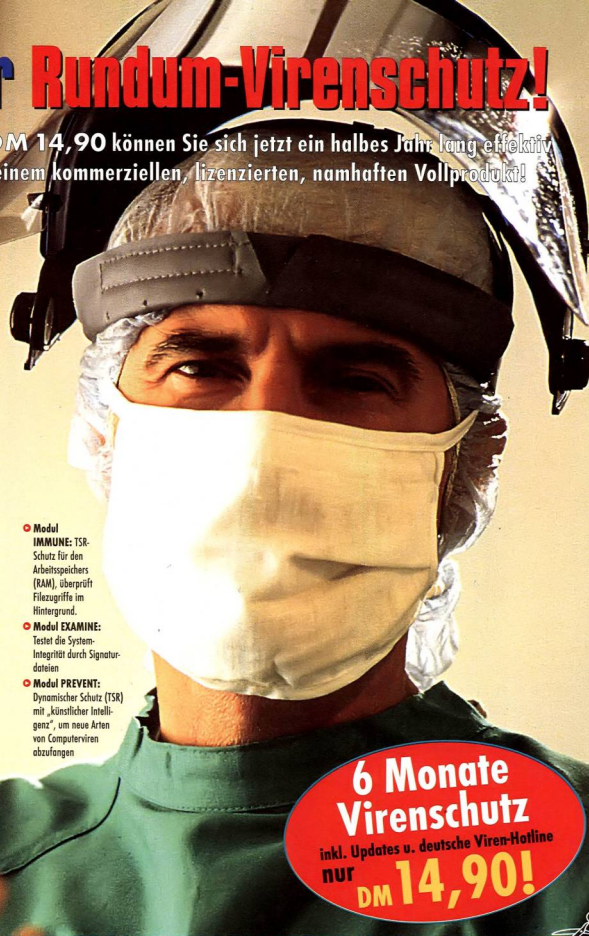
RANKING

Wirtschaftssimulation

Grafik	85%
Sound	85%
Handling	75%
Spielspaß	83%
Spiel	deutsch
Handbuch	deutsch
Hersteller	Ascon
Preis	ca. DM 120,-
CD-Advantage	sehr gut

Kompletter Rundum-Virenschutz!

Das ist einzigartig: Für nur DM 14,90 können Sie sich jetzt ein halbes Jahr lang effektiv vor PC-Viren schützen – mit einem kommerziellen, lizenzierten, namhaften Vollprodukt!



Dr. IRIS **AntiVirus Plus** zählt zu den **weltweit zuverlässigsten Antiviren-Programmen** und bietet Ihnen kompletten Rundum-Virenschutz durch ein ausgereiftes **Antiviren-Paket für DOS und Windows**: Bereits 1987 entwickelte IRIS Software das erste Antivirenprogramm für den PC – mittlerweile setzen **Millionen von Anwendern** in den USA, Japan und Europa (darunter viele **namhafte Großkonzerne, Institutionen und Aktiengesellschaften**) auf die Erfahrung und die ständig weiterentwickelte Virenschutztechnologie aus dem Hause **IRIS Software**, die in rund **30 Ländern der Erde** unter verschiedenen anderen Namen lizenziert wird. **Dr. IRIS AntiVirus Plus** ist **nicht als Shareware erhältlich!**

Auch wenn Sie bereits andere Virenscanner verwenden, um Ihren PC zu schützen, sollten Sie jetzt **Dr. IRIS AntiVirus Plus** ein halbes Jahr lang als **kommerzielle Vollversion inklusive 3 topaktuellen Lieferungen** im Probeabo testen – Sie bezahlen dafür nur den unfaßbar günstigen Vorzugspreis von **insgesamt DM 14,90** – das sind **weniger als 5 Mark je Lieferung**, und **die Portokosten sind bereits im Preis enthalten!** (Vergleichen Sie selbst: Was bezahlen Sie für einen Shareware-Virenscanner inkl. Porto bei Ihrem Händler?). Wir sind überzeugt: Auch Sie werden die Vorteile und die Sicherheit dieses renommierten Vollprodukts bald nicht mehr missen wollen.

Dr. IRIS AntiVirus Plus erhalten Sie in der **kommerziellen, lizenzierten Vollversion** mit folgendem Leistungsumfang:

- Kompl. **deutsche Version für Windows** ab 3.1 (läuft garantiert auch unter Windows 95)
- Zusätzlich dabei: **Englische Version für DOS**
- Deutsche Anleitung für DOS- und Windows-Version
- **3 aktuelle Vollversions-Lieferungen** jeweils im Zeitabstand von 2 Monaten – frei Haus!
- **6 Monate deutsche Viren-Hotline durch den Hersteller**
- Erkennt Bootsektor- und Fileviren, Scherzviren, „Trojanische Pferde", Virusdropper usw.

Vier Programm-Module für optimalen Schutz auf verschiedenen Ebenen:

- **Modul CURE:** Virenscanner, erkennt und entfernt Viren, rekonstruiert beschädigte Files.
- **Modul IMMUNE:** TSR-Schutz für den Arbeitsspeichers (RAM), überprüft Filezugriffe im Hintergrund.
- **Modul EXAMINE:** Testet die System-Integrität durch Signaturdateien
- **Modul PREVENT:** Dynamischer Schutz (TSR) mit „künstlicher Intelligenz", um neue Arten von Computerviren abzufangen

6 Monate Virenschutz
inkl. Updates u. deutsche Viren-Hotline
nur DM 14,90!

Absolut ohne Einschränkungen:

Nutzen Sie ein halbes Jahr lang **Dr. IRIS AntiVirus Plus** ohne jegliche Einschränkungen! Sollten Sie von Ihrem Probe-Abo nicht vollständig überzeugt sein und danach keine weiteren Update-Lieferungen wünschen, so teilen Sie uns dies spätestens eine Woche nach Erhalt Ihrer 3. Abolieferung schriftlich mit – eine kurze formlose Mitteilung über die Abokündigung genügt. Ansonsten wird Ihr bisheriges Probe-Abo in ein **reguläres Jahresabo von Dr. IRIS AntiVirus Plus mit jeweils 6 weiteren Update-Lieferungen (zweimonatlich)** umgewandelt inkl. einer speziellen Version für Windows 95. Die **Preise und Lieferbedingungen** des Jahresabos finden Sie im untenstehenden Kasten.

Virenschutz stets topaktuell!

Auch nach Ablauf Ihres Probe-Abos genießen Sie weiterhin ein Höchstmaß an Virenschutz durch regelmäßige Programm-Updates: Im **regulären Jahres-Abo** erhalten Sie jeweils alle 2 Monate insgesamt 6 weitere Update-Lieferungen. Ab der ersten Jahres-Abo-Lieferung wird außerdem eine spezielle Version für Windows 95 mitgeliefert. Das **Jahresabo (Bestell-Nr. ABO-099) kostet nur DM 119,80**, die **Versandkosten und eine ganzjährige Viren-Hotline durch den Hersteller IRIS SOFTWARE sind im Abopreis mit enthalten!** Das Jahresabo verlängert sich um jeweils weitere 6 Update-Lieferungen (ein weiteres Bezugsjahr), wenn nicht spätestens zwei Monate vor Ablauf des Bezugsjahres (vor der 5. Lieferung) eine schriftliche Kündigung erfolgt. Die Bezahlung erfolgt per Bankeinzug (Lastschriftverfahren).

FALLS KEINE FEHLANZEIGE-KARTE VORLIEGT, BITTE ANFORDERN BEI:
PEARL AGENCY, POSTFACH 1165, D-77652 OFFENBURG, TEL. 0781/6 80 80

BESTELL-COUPON

Ja, ich möchte Ihr sagenhaft günstiges Angebot nutzen und bestelle hiermit:

98 **Dr. IRIS AntiVirus Plus im Halbjahres-Probeabo** (kommerzielle lizenzierte Vollversion, **insgesamt 3 Lieferungen** im Zeitabstand von 2 Monaten) inkl. 6 Monate Viren-Hotline-Support durch den Hersteller

zum Probeabo-Vorzugspreis von **komplett** nur **(inkl. Versandkosten)!** **14,90 DM**

Wenn ich keine Verlängerung dieses Probeabos wünsche, werde ich Ihnen dies spätestens eine Woche nach Erhalt der 3. Probeabo-Lieferung schriftlich mitteilen. Ansonsten erfolgt die Umwandlung meines Probeabos in ein reguläres Jahresabo mit jeweils 6 Update-Lieferungen von Dr. IRIS AntiVirus Plus. Das Jahresabo verlängert sich jeweils um ein weiteres Bezugsjahr (6 weitere Update-Lieferungen), wenn nicht 2 Monate vor Ablauf (vor der 5. Lieferung) eine schriftliche Kündigung erfolgt.

Hiermit bestätige ich mit meiner **2. Unterschrift**, daß ich darüber informiert wurde, diese Vereinbarung innerhalb von 14 Tagen bei der **Pearl Agency GmbH, Am Kalischacht 4, D-79426 Buggingen** widerrufen zu können. Zur Fristwahrung genügt die rechtzeitige Absendung des Widerrufs.

Datum _____ 2. Unterschrift _____

Die Bezahlung der Abos ist nur per Bankeinzug möglich.
Bitte keinen Scheck und kein Bargeld mitsenden!

Einzugsermächtigung:

Kontoinhaber _____

Ort und Name der Bank _____

BLZ _____ Kto. _____

Lieferanschrift:

Name _____

Vorname _____

Straße _____

Plz./Ort _____

PEARL-Kunden-Nr. (falls vorhanden) _____

Datum _____ Unterschrift _____

Max Design ist doch immer wieder für Überraschungen gut. Galten die Österreicher bislang als ausgesprochene Spezialisten für Wirtschaftssimulationen und Strategiespiele (siehe Bericht in dieser Ausgabe), liefern sie nun ein waschechtes 3D-Ballerspiel mit charakteristischen Elementen von Descent, Armored Fist und Terra Nova ab.



Strike Base

Voxel-Feuerwerk

Lehrreiche Simulationen wie Oldtimer und das Endzeit-Strategiespiel Burntime begründeten den guten Ruf von Max Design. Daß man sich auf diesen Lorbeeren nicht auszuruhen gedenkt, zeigen die Entwickler anhand der Tatsache, daß sie sich immer wieder neuen programmiertechnischen Herausforderungen stellen. Jüngstes Ergebnis dieser Experimentierfreude ist die speziell für Strike Base entwickelte 3D-Engine, die sich natürlich einem Vergleich mit den aktuellen Vertretern dieses Genres stellen muß.

Ausgefuchst

Die Hintergrundgeschichte, die im Laufe der insgesamt 15 Missionen erzählt wird, ist eher nebensächlich - Sie müssen schlicht und ergreifend die menschlichen Kolonien verteidigen, die von Außerirdischen angegriffen werden. Mit jeweils zwei Panzern und Kampfgleitern auf wechselndem Terrain schalten Sie feindliche Fahrzeuge und Stellungen aus - über 40 verschiedene Einheiten machen Ihnen das Leben schwer. Ein detailliertes Mission-Briefing klärt den Spieler dabei genau über die Herausforderungen auf, denen er sich bei seinem Einsatz stellen muß - selbst taktische Hinweise, wie man sich einem gegnerischen Gefährt zu nähern hat, werden gegeben. Neben dem obligatorischen Zerstören gegnerischer Basen erwarten Sie Rettungsmissionen, Verteidigungseinsätze und Eskorten.

Mehrere Schwierigkeitsgrade sorgen dafür, daß Einsteiger ins Baller-Genre sich erst einmal mit der Materie vertraut machen können, während Profis von Anfang an in die vollen gehen dürfen. Der Clou dabei ist, daß man in den leichteren Schwierigkeitsgraden ab einer bestimmten Rangstufe nicht mehr weiterkommt. Sie müssen also auch als Anfänger nach einer Übungsphase ins Profilager



Beim Tiefflug über das Gelände genießt man einen Blick auf die zerklüfteten Voxel-Gebirge, in deren Schluchten sich oft die Gegner verschanzt halten.



Die Raumschiffe und Fahrzeuge in Strike Base sind aus Polygonen zusammengesetzt; zusätzlich wurden die Flächen mit detailreichen Texturen überzogen.

wechseln, falls Sie alle Missionen bis zum Ende durchspielen wollen.
Hat man nach der Einsatzbesprechung seinen Raumgleiter ausgewählt und dessen Schildenergie voll aufgeladen, kann man sich sofort ins Kampfgetümmel stürzen. Gesteuert wird Strike Base bequem mit der Maus, mit der man die Richtung seines fahrenden bzw. fliegenden Untersatzes sehr präzise vorgeben kann. Über diverse Tastaturbefehle beeinflußt man die Geschwindigkeit seines Raumgleiters und kann genreüblich zwischen verschiedenen Ansichten hin- und herschalten. Eine taktische Karte gestattet den Überblick über das zu „säubernde" Gebiet und verzeichnet die Stellen, an denen sich gegnerische Einrichtungen befinden. Hier kann der Pilot Waypoints für seinen Einsatz festlegen und anschließend wieder direkt ins Cockpit oder in den Hangar wechseln.
Trotz der umfangreichen Tastaturbelegung hat man seine Vehikel erstaunlich schnell im Griff und kann sich ganz auf das actiongeladene Spielgeschehen konzentrieren.

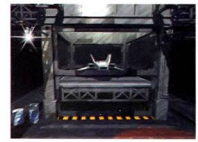
Guten Flug!

Technisch hinterläßt Strike Base einen soliden Eindruck. Die Cut-Scenes im Interlaced-Modus können ebenso überzeugen wie die durchdachte Steuerung, das komfortable Interface und die knackige Rockmusik. Kleinere Abstriche muß man gegenüber der Konkurrenz in Bezug auf die Performance machen: selbst auf einem schnellen Pentium drängt sich manchmal der Eindruck auf, man befände sich auf einem gemütlichen Vergnügungsrundflug - das Texture-Mapping auf den Fahr- und Flugzeugen und die Berechnung der fraktalen Landschaften fordern ihren Tribut. Dennoch ist die 3D-Engine immer noch flott genug, um für ausreichend Hektik im Spielgeschehen zu sorgen.
Auch der Detailgrad der Grafik kann nicht ganz mit den Rivalen mithalten. Zwar stehen mehrere verschiedene Auflösungen zur Wahl, aber der Modus mit 320 x 400 Pixeln ist das höchste der Gefühle - von SVGA keine Spur. So wirken Bodentexturen und Explosionen aus der Nähe doch arg pixelig.
Wer davor zurückscheut, sich bei Interplays 3D-Shooter hoffnungslos in den verschachtelten Korridoren zu verirren oder vor den langatmigen und komplizierten Terra Nova-Missionen kapituliert, der kann in Strike Base mit seinem Gleiter ganz traditionell über den Boden hinwegdonnern oder ähnlich wie bei Novalogics Armored Fist mit dem Hightech-Panzer durch die Gegend rumpeln. Die Hauptschwierigkeit besteht dabei darin, selbst bei hoher Geschwindigkeit die Tücken des zuweilen recht hügeligen Terrains zu meistern und die gut getarnten Fahrzeuge und Laserkanonen des Feindes rechtzeitig zu orten.

Herbert Aichinger ■



Größere Anlagen können mit einer Bombe zerstört werden.



Kurze 3D-Zwischensequenzen zeigen Abflug und Ankunft im Hangar.



Treffer! Einer der herumschwirrenden Feinde hat sich soeben in einem Feuerball aufgelöst. Die Übersichtskarte zeigt die verbleibenden Gegner.

Statement



Ich gebe unumwunden zu, daß ich gehörige Schwierigkeiten hatte, mich in den Labyrinthen von Descent zurechtzufinden. Insofern kommt Strike Base gerade recht - hier weiß man wenigstens, wo oben und unten ist! Außerdem ist der strategische Aspekt (mit welchem Vehikel greife ich wann welchen Gegner an) nicht ganz so komplex wie bei Terra Nova. Max Design bietet mit seinem ersten 3D-Actiongame ausgefeiltes Gameplay, das auch nach längerer Spielzeit nichts von seinem Reiz verliert. Fehlende Multiplayer-Optionen und eine technologisch unterlegene 3D-Engine erklären den Wertungs-Abstand zur Spitze des Genres. Alles in allem also keine echte Alternative zu den Programmen von Interplay oder Looking Glass, aber immer noch gut genug, um Fans dieses Genres dauerhaft zu motivieren.

SPECS & TECS

VGA	Tastatur
SVGA	Maus
DOS/WIN 3.1	Joystick
WIN 95	SoundBlaster
HD 20 MB	General Midi
CD 100 MB	Audio

REQUIRED
486 DX2-66, 8 MB RAM, DoubleSpeed-CD-ROM

RECOMMENDED
Pentium 60, 8 MB RAM, QuadSpeed-CD-ROM,

MULTIPLAYER
keine Multiplayer-Option

RANKING

3D-Action

Grafik	70%
Sound	82%
Handling	83%
Spielspaß	69%
Spiel	deutsch
Handbuch	deutsch
Hersteller	Max Design
Preis	ca. DM 120,-
CD-Advantage	gut

STORM

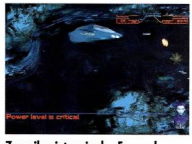
Frutti di Mare

Wem die Unterwasser-Abenteuer des Delphins Ecco zu „zahm" waren, der wird nun vielleicht an dem U-Boot-Shooter STORM Gefallen finden. Hier geht abwechslungsreiche Action mit erstklassiger Grafik und betörenden Sounds einher.

Die Story von STORM ist wieder einmal nicht der Rede wert: es handelt sich um den üblichen Kampf zwischen Gut und Böse, in dem es Aufgabe des Spielers ist, die Welt vor dem drohenden Verderben zu retten. Der einzige Unterschied zu anderen Varianten dieser altbekannten Geschichte ist, daß sich das Geschehen diesmal unter der Wasseroberfläche abspielt. Dort versuchen Sie als Pilot des U-Boots STORM, sich gegen Ihre Feinde zu behaupten. Erläutert werden die Zusammenhänge in einem ebenso ausgedehnten wie beeindruckenden Intro, das mit seinen detailliert gerenderten SVGA-Animationen voll und ganz zu überzeugen weiß. Auch im eigentlichen Spiel läßt die Qualität der fast photorealistischen Grafik kaum nach: der Spieler bewegt sich mit seinem U-Boot in einer sehr plastisch gestalteten Unterwasserwelt, die von den verschiedensten, täuschend echt aussehenden Lebewesen bevölkert wird.



Ohne die Hilfe von Seelöwen kommt man an den Fischen nicht vorbei.



Zuweilen ist es in der Enge schwer, den tödlichen Minen auszuweichen.

Action-Aquarium

Genretypisch gliedert sich STORM in eine Reihe von Levels, die in ihren Aufgabenstellungen immer komplexer und tückischer werden. Hat man es am Anfang nur mit zielsuchenden Minen und Bomben zu tun, so gilt es schon bald darauf, die Haie und Seelöwen in seine Strategien mit einzubeziehen. Wenig später tauchen u. a. aggressive feindliche Patrouillenschiffe und übermächtige Endgegner auf. Wer versucht, sich hier einfach durchzuballern, wird nicht weit kommen. Der eigene Munitionsvorrat ist trotz der Power-Ups, die man unterwegs per Greifarm vom Meeresboden einsammeln kann, eher knapp, und so gilt es, Hinterhalte auszunutzen, wo es nur geht. An besonders engen Stellen kann die Besatzung auch das U-Boot verlassen, fällt dann aber in einer Sekunde der Unachtsamkeit nullkommanichts einem hungrigen Hai zum Opfer. Insgesamt erweisen sich die Levels als überschaubar, sind aber schon am Anfang tückisch genug, um den Spieler eine Weile zu beschäftigen. Schade, daß Spielstände nur nach abgeschlossenen Leveln gespeichert werden können - das ist besonders ärgerlich, wenn man sich bis zum Endgegner durchgebissen hat und von diesem dann gnadenlos in die Luft gejagt wird!

Erfreulich einfach gestaltet sich hingegen die Steuerung: mit wenigen Tastaturbefehlen hat man sein U-Boot nach kurzer Zeit gut im Griff. Ein stimmungsvoller Orchestersoundtrack und explosive Klangeffekte runden die Tiefsee-Atmosphäre von STORM perfekt ab.

Herbert Aichinger ■



Die gerenderten SVGA-Animationen des Intros brauchen einen Vergleich mit ähnlichen Sequenzen in C&C oder WarCraft 2 nicht zu scheuen.

Statement



STORM ist sicher nicht das anspruchsvollste Programm auf dem Markt; es bietet solide Shoot `em Up-Kost mit atemberaubend schönen Bildern - nicht mehr, aber auch nicht weniger. Allerdings empfiehlt sich für dieses Game durchaus ein etwas größerer Monitor, denn Fallen wie die zielsuchenden Minen sind derart klein geraten, daß man sie auf einem 14-Zöller sicher gerne mal übersieht - oft mit fatalen Folgen!

SPECS & TECS

VGA	Tastatur
SVGA	Maus
DOS/WIN 3.1	Joystick
WIN 95	SoundBlaster
HD 12 MB	General Midi
CD1.000 MB	Audio

REQUIRED
Pentium, 8 MB RAM, DoubleSpeed-CD-ROM

RECOMMENDED
Pentium, 16 MB RAM, QuadSpeed-CD-ROM

MULTIPLAYER
keine Multiplayer-Option

RANKING

Action

Grafik	89%
Sound	87%
Handling	80%
Spielspaß	70%

Spiel	englisch
Handbuch	englisch
Hersteller	ElectronicArts
Preis	ca. DM 100,-
CD-Advantage	sehr gut

Track Attack.

The race game that changes everything.



die Strecken
die Hindernisse
die Gegner
die Taktik

In Track Attack wird erstmalig das neuentwickelte DTS (Dynamic Track System) verwendet. Das DTS bewirkt eine permanente Veränderung der Rennstrecke: Hügel "morphen" aus der Fahrbahn, Sprungschanzen, Schikanen oder Brücken entstehen ... und viele weitere Überraschungen warten auf Sie! DTS bedeutet: Vergessen Sie alles, was Sie bisher an Rennspielen gesehen haben!

DTS

Netzwerk-, Modem-, und Direct-Link-Option, Q-Sound, unglaubliche 3D-Graphik, 39 sich permanent verändernde Rennstrecken und ein phantastisches Gameplay - das ist Track Attack!

MicroProse World Wide Web Site: http://www.microprose.com

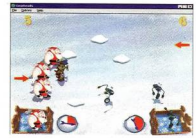
MICROPROSE

Nach langer, langer Zeit ist es wieder einmal soweit: eine neue, schlichte und gute Spielidee läßt sich auf dem Computerspielemarkt blicken. Dem Elektrokonzern Philips, bislang eher Konsumenten von Rasierapparaten ein Begriff, ist es mit Gearheads gelungen, ein gewaltloses Actionspiel zu produzieren, das keine direkten Vorfahren hat.

Gearheads
32 Bit-Blechschaden



Wurde eine Blechfigur erst einmal auf das Spielfeld geschickt, lassen sich Weg und Geschwindigkeit nicht mehr beeinflussen.



Auf zerbrechlichem Eis empfehlen sich vor allem leichte Spielfiguren.



Solche Staus lassen sich meist nur mit brachialen Mitteln auflösen.

Den älteren und destruktiv Veranlagten unter uns wird folgender Vorgang möglicherweise vertraut sein: zwei Spieler ziehen das Uhrwerk ihrer wertvollen Blechspielzeuge auf, geben den Figuren eine Richtung vor und lassen sie aufeinander los - der Spieler, dessen Spielzeug nicht auf der Strecke bleibt, hat gewonnen. Dieses erstaunlich simple Spielprinzip hat Philips mit Gearheads nachprogrammiert, nur die Anzahl der Blechfiguren wurde seiner natürlichen Grenze behoben. Aus zwölf unterschiedlichen Figuren wählt sich jeder Spieler eine bestimmte Anzahl aus, zieht diese auf, läßt sie auf einer Seite des Spielfeldes los und hofft, daß er zuerst 21 Figuren auf die gegenüberliegende Seite schicken kann.

Chaos im Kinderzimmer

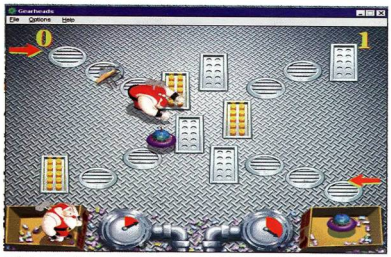
Da jede Blechfigur ein spezifisches Gewicht und Geschwindigkeit, vor allem aber noch eine weitere Eigenschaft hat, bedeutet nicht jede Kollision das Ende. Disasteroid etwa, der Kampfroboter, zerstört jedes entgegenkommende Gefährt. Handy hingegen zieht liegengebliebene Figuren wieder auf, der Traktor Big Al schiebt fast alles mit sich mit und Walking Timebomb eignet sich hervorragend, um das Spielfeld von Staus zu befreien. Power-Ups, die etwa gleichzeitig mehrere Spielfiguren starten lassen, sorgen für zusätzliche Verwirrung. Da es keine Figur gibt, die allen anderen überlegen ist, ist eine überlegte Auswahl zu Beginn und der jeweils passende Einsatz sehr wichtig. Für lange Strategieplanungen bleibt jedoch nicht viel Zeit, da der Computer ein sehr geschickter Gegner ist. Beim Spiel Mensch gegen Mensch zeigt sich schon eher der taktische Charakter des Spiels, auch wenn die (abschaltbaren) Power-Ups so manche Strategie scheitern lassen.

Harald Wagner ■

Statement



Mit Gearheads ist Philips ein äußerst kurzweiliges Spiel gelungen, das mit den gelungenen Grafiken, der einfachen Bedienung und vor allem der originellen Spielidee bei Spielern aller Altersklassen für Kurzweil sorgen kann. Allerdings sorgen auch hohe Schwierigkeitsgrade und Power-Ups nicht für allzuviel Abwechslung, so daß nach relativ kurzer Zeit Langeweile eintritt.



Auf vier verschiedenen Arenen wird gespielt, jede beeinflußt auf unterschiedliche Weise die einzelnen Spielfiguren.

SPECS & TECS

VGA	Tastatur
SVGA	Maus
DOS/WIN 3.1	Joystick
WIN 95	SoundBlaster
HD 20 MB	General Midi
CD 100 MB	Audio

REQUIRED
486DX-33, 8 MB RAM, SingleSpeed-CD-ROM

RECOMMENDED
486DX2-66, 8 MB RAM, SingleSpeed-CD-ROM

MULTIPLAYER
2 Spieler an einer Tastatur

RANKING

Denkspiel/Geschicklichkeit	
Grafik	75%
Sound	60%
Handling	90%
Spielspaß	77%
Spiel	englisch
Handbuch	englisch
Hersteller	Philips Media
Preis	ca. DM 80,-
CD-Advantage	mangelhaft

SCHNELL, SCHNELLER, THEO KRANZ VERSAND

PC CD-ROM

11th Hour	84,00
3D-VGR Pinball	49,00
A640 Longbow (Juni)	84,00
Absolute Zero	64,00
Albion	79,00
Anvil of Dwan	89,00
Arcade Amerika	79,00
ATF - Advanced Tactical Fighter	**79,00**
BAD MOJO	**84,00**
Baldies	74,00
Battle Isle 3	79,00
Battles in Time	69,00
Berlin Connection	89,00
Bleifuss	54,00
Caesar 2	74,00
CHESSMASTER 4000 Win 95	89,00
Chronicles Of The Sword	74,00
CIV-NET	89,00
Civilization 2	**79,00**
Colony Wars	79,00
Command & Conquer	84,00
Command & Conquer Mission CD	29,00
Command & Conquer Win95 (Juni)	94,00
Congo	94,00
Cyberia 2	74,00
Deep Space 9	79,00
Defcon 5	79,00
Descent 2	89,00
Discworld DV	79,00
Dungeon Keeper (Juni)	84,00
Dungeon Master 2	**74,00**
Earth Worm Jim Win 95	89,00
Earthsiege 2 Win95	94,00
Earthworm Jim 2	79,00
Ecco The Dolphin	59,00
Entomorph Win 95	79,00
ESPN Extreme Games	59,00
Extreme Pinball	59,00
Fantasy General	**69,00**
FIFA 96	84,00
Football Pro 96 Season	99,00
Formula One GP 2	**94,00**
Frankenstein	104,00
Fugger 2	84,00
Gabriel Knight 2	84,00
Gender Wars	74,00
Grand Prix Manager	92,00
Hardball 5	84,00
Hugo 3	74,00
INDYCAR Racing 2	74,00
Johnny Bazookatone	79,00
Kingdom of Magic	74,00
Live Action Football	89,00
Mad TV 2	79,00
MAG!	74,00
Maniac Karts	39,00
Mechwarrior 2+Erweiterungs Set	89,00
MEGAPAK 5 - 10 GAMES	89,00
Monopoly	**65,00**
NBA JAM T.E.	99,00
NBA Live 96	84,00
Need for Speed	89,00
NFL Quarterback Club 96	94,00
NHL 96	84,00
Panzer General 2	89,00
Peko	89,00
PGA European Tour	89,00
Pinball 95 (Mai)	54,00
Planer 2	79,00
POLE POSITION	99,00
Police Quest - SWAT -	79,00
Primal Rage	59,00
Pro Pinball -The Web-	59,00
Psychic Detective	79,00
Rätsel des Master LU	**74,00**
Rebel Assault 2	84,00
Rise 2 - The Resurrection	99,00
Sensible Golf	84,00
Sensible World of Soccer	79,00
Shannara (Mai)	**74,00**
Shellshock	**64,00**
Shivers	89,00
Silent Hunter	74,00
Silent Thunder	99,00
SIM TOWER	94,00
SimCity 2000 Collection	99,00
Simon The Sorcerer 2	74,00
Space Quest 6 - Roger Wilco	89,00
Spacehulk Win95	79,00
Speed Haste	59,00
Steel Panthers	79,00
Stonekeep Dt.	94,00
Super Karts	**39,00**
Syndicate Wars (Juni),	79,00
T-Mek	89,00
Talisman	84,00
TEK WAR	89,00
Terminator Future Shock	99,00
Terra Nova	84,00
TFX Eurofighter 2000	99,00
The Dig	79,00
Thunderhawk 2	79,00
Tilt	54,00
Top Gun - Fire at Will	94,00
Torin's Passage	99,00
Total Disortion	74,00
Touche - Die Abenteuer	69,00
Trivial Pursuit	79,00
Unnecessary Roughness 96	89,00
US Navy-Fighter Gold	**69,00**
VOLLGAS	89,00
Warcraft 2	79,00
WARCRAFT II - Levels & Add-Ons	**19,80**
Warhammer DT.WINS5-	89,00
Willy Lembkes Fussball Manager	74,00
Wing Commander 4	99,00
Worms	89,00
Worms Mission CD Reinforcem.	39,00
Z	89,00
Zork Nemesis	89,00



Theo KRANZ VERSAND

Täglich Neuheiten

SONY PLAYSTATION-GRUNDGERÄT 549,-
SEGA SATURN-GRUNDGERÄT 499,-
SPIELE AUF ANFRAGE

WEITERE PC-TITEL SOWIE KONSOLENSPIELE AUF ANFRAGE
GROSSE AUSWAHL AN MPEG-CD FILMEN

BTX: KRANZ #

VERSAND PER NN DM 6,- ZZGL. NN; BEI VORK (NUR EUROSCHECKS!) DM 4,-; VERSAND UND LADEN; PREISÄNDERUNGEN, ANZEIGENSCHLUSS VORBEHALTEN; UPS DM 10,-; Händlerpreisliste kostenlos von dem Versandprospekt bestellen

Juliuspromenade 11 u. 68 97070 Würzburg
Telefon 0931/ 57 16 01 oder 57 16 06

Besuchen Sie auch unser Ladengeschäft in 94032 Passau Bahnhofstr. 28 / Donaupassage

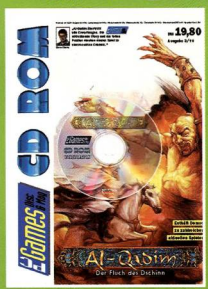
JETZT NACHBESTELLEN!

Ausgabe 05/96

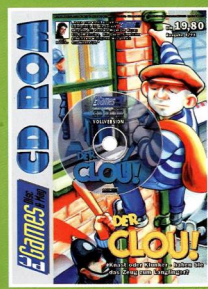
jetzt im Handel

erhältlich oder

gleich bestellen!



03/96



04/96



05/96

Meine Adresse: (bitte in Druckschrift)

Name, Vorname

Straße, Haus-Nr.

PLZ, Wohnort

Bitte Gesamtbetrag per Verrechnungsscheck oder bar mit dem ausgefüllten Coupon an nachstehende Adresse schicken: : COMPUTEC VERLAG, Isarstr.

Hiermit bestelle ich:

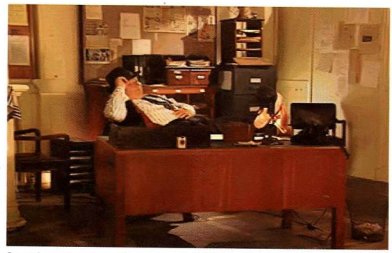
❒ **PC GAMES CD-ROM 03/96** „Al Qadim"	**zu DM 19,80**	
❒ **PC GAMES CD-ROM 04/96** „Der Clou"	**zu DM 19,80**	
❒ **PC GAMES CD-ROM 05/96** „The Summoning"	**zu DM 19,80**	
zuzüglich DM 3,- Versandkostenpauschale		DM 3,-
GESAMTBETRAG		

COMPUTEC

Das Klischee zeichnet sich dadurch aus, daß es dem wirklichen Leben hautnah auf der Spur ist - und The Dame Was Loaded ist ein ergiebiger Fundus solch liebenswerter Seitenhiebe. Den interaktiven Detektivroman gibt es demnächst unter dem Titel „Puppen, Perlen & Pistolen" auch komplett in deutsch.

The Dame Was Loaded (Puppen, Perlen & Pistolen)

Räuberpistole



Scott Anger in seinem Element: Im Detektivbüro fühlt er sich Tag und Nacht wie zu Hause. Von hier aus koordiniert der Spieler alle Aktionen.



Die bezaubernde Carol Klein vermißt ihren Bruder - ein Fall für Scott!



Liebe zum Detail: Selbst die Hupe im Pontiac läßt sich betätigen.

Scott Anger ist ein heruntergekommener Privatdetektiv im L.A. der 40er Jahre, der mangels Unterkunft in seinem Büro nächtigen muß. Credo: „Das einzige, was ich in den letzten Monaten unter die Lupe genommen habe, ist der Boden meiner Whiskeyflaschen". Der erste Auftrag seit langem betritt in Form der reizenden Carol Klein das Büro: Anger soll ihren verschwundenen Bruder Dan suchen.

Was die Aufmachung angeht, ist dieses Adventure erste Sahne! Die Fullscreen-Videosequenzen sind ordentlich digitalisiert, die Soundeffekte kommen knackig, und wenn man mal eben am Radio herumspielt, tönt großartige Jazzmusik aus den PC-Boxen. Die Icon-Steuerung ist einfach und übersichtlich gehalten: Mit wenigen Mausklicks sitzt der Held im Pontiac und hält den Stadtplan in der Hand.

Die Zeit drängt!

Wie es sich für einen echten Privatdetektiv gehört, verläßt Scott selbst in der größten Hitzewelle seit Menschengedenken sein Heim nicht ohne Hut. Selbiger segelt jedesmal, wenn er in sein Büro zurückkehrt, in bester James Bond-Tradition mit Schwung auf den Kleiderständer - Miss Moneypenny hätte ihre helle Freude! Details wie dieses, der Griff zum Geldbeutel, der Druck auf die Autohupe oder die nächtlichen Pokerrunden in „Jake's Joint" sind es, die den Spieler während der mitunter etwas zähen Recherchen bei Laune halten.

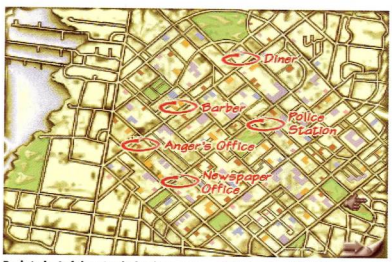
Doch die Zeit drängt! Ein schneller Blick auf die Armbanduhr, dann zu „Meg's Diner" und bei Donuts und einem Kaffee mal eben nachgehakt. Die feiste Wirtin, unfreundlich wie immer, bleibt jedoch stumm. Ein Seufzer, den fälligen Obolus auf den Tresen und ab durch die Mitte. „Wo ist mein Trinkgeld?", schallt es unserem Helden durch die Türe nach. „Wo ist der Service, Meg?". Prädikat: Megacool!

Stefan Gnad ■

Statement



Wow, was für ein Spiel! Auch wenn beim ersten Antesten bereits nach einer Dreiviertelstunde feststand, daß ich weder zum Privatdetektiv noch zum Englisch-Dolmetscher tauge, ließ mir „The Dame Was Loaded" trotzdem keine Ruhe. Die gelungene Atmosphäre, die liebevolle Aufmachung, die kauzigen Charaktere - keine Frage, Genrefans werden hier voll auf ihre Kosten kommen.



Praktisch: Auf dem Stadtplan kann man gezielt einzelne Lokalitäten anwählen und wird in Nullkommanichts ans Ziel gebeamt.

SPECS & TECS

VGA	Tastatur
SVGA	Maus
DOS/WIN 3.1	Joystick
WIN 95	SoundBlaster
HD 6 MB	General Midi
CD 1.082 MB	Audio

REQUIRED
486 DX-33, 8 MB RAM, SingleSpeed-CD-ROM

RECOMMENDED
486 DX2-66, 8 MB RAM, DoubleSpeed-CD-ROM

MULTIPLAYER
keine Multiplayer-Option

RANKING

Adventure

Grafik	80%
Sound	85%
Handling	80%
Spielspaß	77%

Spiel	englisch
Handbuch	englisch
Hersteller	Philips Media
Preis	ca. DM 100,-
CD-Advantage	sehr gut

Warcraft 2 CD-ROM, DV **77,95**

Rebel Assault 2 CD-ROM, EV

72,95

Grand Prix Manager CD-ROM, DV **82,95**

FIFA Soccer 96 CD-ROM, DV **72,95**

ANGEBOT DES MONATS

Indy Car Racing 2 CD-ROM, DA **72,95**

Command & Conquer Mission-CD, CD-ROM, X

NEU **29,95**

Panzergeneral 2 CD-ROM DA **69,95**

Space Marines CD-ROM, DV **69,95**

Wir führen keine Indizierten Spiele!

PC STORE

DV – Deutsche Version
DA – Deutsche Anleitung
X – Beides, Hier vorhanden

Soundblaster AWE 32 VE **265,95**

CD-ROM 4xMitsumi FX400	**219,95**	Gravis	
CD-ROM 6x	**349,95**	Game Pad	**35,95**
RAM 4 MB 70ns PS/2 SS	**199,95**	**Gravis Analog Pro**	**55,95**
RAM 8 MB 70ns PS/2 DS	**429,95**	Gravis Firebird	**119,95**
16 Bit Stereo Soundkarte	**89,95**	Suncom Analog Edge 2	**54,95**
Aztech 32+Waverider	**229,95**	Suncom FX 2000	**84,95**
Logitech Wingman Extreme	**89,95**	Suncom FX 3000	**109,95**

11th Hour	DV **89,95**	EA-Sports Rugby	DA **77,95**	Pole Position	DV **87,99**
Aces of the Deep	DV **82,95**	Earthsiege	DV **84,95**	Police Quest Swat	DV **74,95**
Albion	DV **79,95**	F1 Grand Prix 2	X **89,95**	Popu 2 + Pmong	DA **28,95**
Aliens	DV **67,95**	**Fade to Black**	DV **86,95**	Powerhouse	DV **62,95**
Alone i.t. Dark 3	DV **85,95**	Falcon Gold	DA **49,95**	**Prisoner of Ice**	DV **69,95**
Alone i.t.Dark 1+2	DV **58,95**	Flight o.t. Amazon	DV **78,95**	Privateer & Strike C.	DA **79,95**
Apache Longbow	DV **79,95**	Hardball 4	DA **77,95**	Shanara	X **78,95**
Battle Isle 3	DV **79,95**	Hattrick Ikaron	DV **75,95**	**Simon t. Sorc. 2**	DV **74,95**
Bermuda Syndrome	DV **72,95**	**HI Octane**	DV **32,95**	Star Trek Final U.	DV **95,95**
Betrayal at Krond.	DV **64,95**	Human Recall	DV **69,95**	Steel Panthers	DV **72,95**
Biing	DV **62,95**	Klick & Play	DV **85,95**	Talismann	DV **72,95**
Bitmap Br. Comp.	DA **79,95**	Lands of Lore II	X **89,95**	**Tank Commander**	DV **29,95**
Bleifuß	DA **54,95**	Lost Eden	DV **79,95**	Terminal Velocity	DA **65,95**
Bundesl. Man. 3	DV **69,95**	Magic Carpet 2	DV **75,95**	This Means War	X **79,95**
Bundesl. Man3Sup	DV **49,95**	Magic the Gathering	X **95,95**	Tilt	DA **62,95**
Buried in Time	DA **75,95**	**Master of Magic 3,5"**	DV **39,95**	Time Gate	DV **79,95**
Caesar II	DV **84,95**	Monty Python	EV **79,95**	Tower Assault	DA **55,95**
Christoph Kolumb	DV **89,95**	Mortal Coil	DV **62,95**	Transport Tycoon del.	DV **84,95**
Command & Con.	DV **89,95**	NBA Live 95	DA **79,95**	Un. Roughness	DA **76,95**
Der Druidenzirkel	DV **64,95**	Oldtimer	DV **45,95**	**USS Ticonderoga**	DV **29,95**
Der Planer 2	X **79,95**	Orion Conspiracy	DV **86,95**	Vollgas	DV **79,95**
Descent	DA **77,95**	Panzer General 2	DV **69,95**	**Westwood Comp.**	DV **74,95**
Die Siedler 2	X **74,95**	**Phantasmagoria**	DV **89,95**	Whales Voyage 2	DV **85,95**
Dune II - Arrakis	DV **32,95**	Pinball Dreams	DA **65,95**	Wing Commander 4	X **99,95**
Dungeon Keeper	X **86,95**	Pinball Fantasies	DA **65,95**	Woodruff and...	DV **74,95**
				Worms	DV **67,95**

Nur Versand – kein Laden, Bestellannahme Mo-Fr 10-18 Uhr
Vorkasse (EC-Scheck) 6,95 – Nachname 9,95 (zzgl. NN-Geb.) – Ausländ: Vorkasse (EC-Scheck) 19,95

Alle Artikel so lange Vorrat reicht – Irrtümer und Preisänderungen vorbehalten
Alle Softwaretitel sind PC CD-ROM's

Tel. 0941-400194 24h-FAX 0941-461334 0
Sudetendeutsche Str. 20 · 93057 Regensburg

JETZT NACHBESTELLEN!

Jetzt die Knaller der letzten 3 Monate nachbestellen!



03/96



04/96



05/96

Meine Adresse: (bitte in Druckschrift)

Name, Vorname

Straße, Haus-Nr.

PLZ, Wohnort

Bitte Gesamtbetrag per Verrechnungsscheck oder bar mit dem ausgefüllten Coupon an nachstehende Adresse schicken: : COMPUTEC VERLAG, Isarstr.

Hiermit bestelle ich:

❒ **PC GAMES 03/96 mit CD ROM**	**zu DM 9.90**	
❒ PC GAMES 03/96 mit Diskette	zu DM 7.50	
❒ **PC GAMES 04/96 mit CD-ROM**	**zu DM 9.90**	
❒ PC GAMES 04/95 mit Diskette	zu DM 7.50	
❒ **PC GAMES 05/96 mit CD-ROM**	**zu DM 9.90**	
❒ PC GAMES 05/96 mit Diskette	zu DM 7.50	
zuzüglich DM 3,- Versandkostenpauschale		DM 3,-
GESAMTBETRAG		

Bitte beachten: Angebot gilt nur im Inland!

COMPUTEC

Advanced Tactical Fighters

Die glorreichen







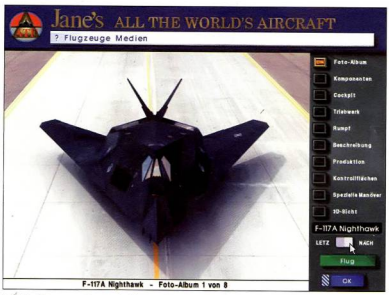


Jane's und Electronic Arts heben mit vereinten Kräften ihr erstes gemeinsames Projekt aus der Taufe. Advanced Tactical Fighters macht auf den ersten Blick den Eindruck einer Zusatzdiskette für EA's U. S. Navy Fighters. Bei genauerem Hinsehen entpuppt ATF sich allerdings als eigenständiges Produkt mit zusätzlichen Features, wie Network- und Modem-Play, einem komplexen Missions-Editor und einer sehr vollständigen Multimedia-Enzyklopädie, die alle Daten modernster Fighter Jets enthält.

Bei Jane's handelt es sich um eine internationale Verlagsgesellschaft für die Rüstungsindustrie, die derzeit auch mit EA's Tochterfirma Origin an der Helicopter-Simulation AH 64 D Longbow arbeitet. Aus ihren prallgefüllten Datenbanken stammen die technischen Informationen über alle in ATF zum Einsatz kommenden Jets und Bomber. Diese erst kürzlich freigegebenen Daten benutzt EA zur Simulation der sieben brandneuen Flugzeuge, von denen einige zur Zeit nur am Reißbrett existieren. Diese Modelle kommen nur im Campaign-Modus zum Einsatz. Beide Kampagnen sind frei erfunden und finden in der nahen Zukunft statt, wenn man hofft, diese Maschinen einsatzbereit zu haben. Insgesamt stehen im Single-Player- und Campaign-Modus 14 Flugzeuge zur Verfügung.



Mit den übersichtlichen Menüs ist es kinderleicht, sich den gewünschten Vogel herauszupicken, ihn mit Waffen zu bestücken und dann durchzustarten.



Die Archive von Jane's bildeten die Grundlage für das eingebaute Lexikon: Zu allen Flugzeug-Typen finden Sie technische und historische Informationen.

Sieben

Die Multi-Player-Missionen ermöglichen hingegen eine noch nie dagewesene Fülle von Fluggeräten - sämtliche im Spiel vorkommenden Maschinen können hier eingesetzt werden. Neben den Jets und Bombern können sogar Helicopter geflogen werden. Dies führt zu der geradezu unglaublichen Zahl von 60 (!) verfügbaren Flugzeugen! Bis zu acht Spieler können sich im Mehrspieler-Modus gegeneinander messen oder in Geschwadern zusammentun. Die experimentellen Jets unterscheiden sich im Flugverhalten sehr stark voneinander - und zwar nicht nur durch die Tatsache, daß es sich um Bomber und Fighter handelt. Selbst die Fighter variieren in wesentlichen Punkten.

Keine Grafikwunder

ATF behält das einfache und intuitive Interface aus US Navy Fighters zum größten Teil bei. Auch die beliebte Quick Mission-Funktion ist wieder mit von der Partie. Graphische Kabinettstückchen sollten Sie bei ATF allerdings nicht erwarten: Die im Vergleich zu anderen Flugis spartanischen Grafiken entsprechen ziemlich genau denen von US Navy Fighters, Videos und multimediale Präsentation spielen sich hingegen außerhalb des eigentlichen Spieles in der Jane's Enzyklopädie ab. Die einführende Sequenz ist ebenfalls ein echtes „Wow!"-Erlebnis. Auch Auszeichnungen und Beförderungen sind zu haben; ansonsten wird mehr Wert auf Abwechslung als auf Grafikzauber gelegt.

Zwei neue Kampagnen geben Ihnen die Gelegenheit, die fliegende Hardware im Einsatz zu erproben. Die erste spielt sich im Jahre 1998 in Ägypten ab, wo Sie einem islamischen Fundamentalisten das Handwerk legen sollen. Anstatt der sonst in diesen Breiten üblichen MiGs und Sukhois fliegen Sie hier gegen importierte F-16, F-5 und Dassault M



Vor jedem Einsatz bekommen Sie alle Missions-Ziele explizit erläutert und können darüber hinaus auf das umfangreiche Kartenmaterial zurückgreifen.

Die Flugzeuge



Mit der B-2A Spirit gibt EA dem Spieler die einmalige Gelegenheit einen über 650 Millionen Dollar teuren Stealth Bomber zu fliegen. Mit einer Spannweite von 52 Metern bei einer Länge von nur 21 Metern ist dieses für Radar unsichtbare Monster eine ungewöhnliche Erscheinung. Die Erfolgsrate des kleinen Bruders F117 A Nighthawk, ebenfalls eines der sieben Flugzeuge, im persischen Golf ließ der United States Air Force keine andere Möglichkeit als dieses technische Wunderwerk in Serie produzieren zu lassen. Die F-117 repräsentierte nur 2,5% der Airpower in der Operation Desert Storm, zeichnete sich aber für 31% der Gesamttrefferquote verantwortlich.



Die **Lockhead F-22** ist der beliebteste Allround-Jet unter den Piloten. Bei einer Geschwindigkeit von 800 Knoten, einer großzügigen Bewaffnung - kombiniert mit einer hohen Kraftstoffkapazität eignet sie sich hervorragend für Aufklärungsflüge und Angriffsmissionen.



Die Geschwindigkeit der F-22 verblaßt allerdings verglichen mit der französischen **Dassault Rafale**, deren Top Speed bei satten Mach 2 liegt. Obwohl der Tarnfaktor geringer ist als der der F-117 A kann die Rafale durchaus der Klasse der Stealth Fighter zugeordnet werden.



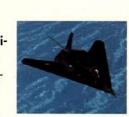
Die **Grumman X-29** gleicht mit ihren nach vorne geschwungenen Flügeln eher einem Space Fighter aus Krieg der Sterne als einem klassischen Fighter. Dieses ungewöhnliche Design ermöglicht eine nie dagewesene Manövrierbarkeit. Im Ernstfall bedeutet dies, daß die X-29 in niedrigen Flughöhen besser reagieren kann und steile Angriffswinkel effektiver nutzt. An vielen Funktionen dieses experimentellen Jets wird noch gearbeitet. Unter anderem ist ein spezieller Pilotensitz geplant, der in einem steileren Winkel angebracht wird, um während der Wendemanöver das Austreten von Blut aus dem Kopf des Piloten zu verhindern!



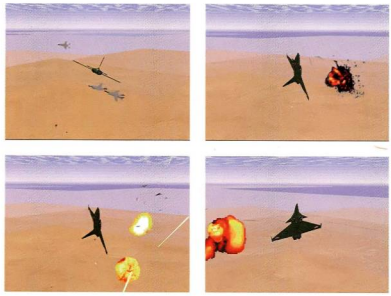
Ein Flugzeug deutscher Abstammung ist die **Rockwell/Dasa X-31A EFM**, deren Entwicklung bei Messerschmidt begann und dann in Kooperation mit Rockwell fortgesetzt wurde. Die X-31 verfügt über eine Funktion namens Thrust Vectoring, daß extrem geringe Wendekreise ermöglicht.



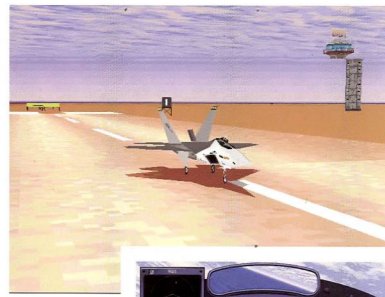
Letztendlich das spektakulärste der sieben Flugzeuge, die für das Jahr 2000 geplante **Lockhead X-32 ASTOVL** (Advanced Short Take-Off and Vertical Landing). Über den Beinahe-Senkrechtstarter und -Lander liegen bisher kaum Informationen vor, daher ist dieser Teil der Simulation mehr oder weniger „intelligente Spekulation".



Weiterhin stehen die Modelle **AV-8B Harrier 2, F-14B Tomcat, F/A 18D Hornet, Sea Harrier F/A 2, SU Flanker-D, Yak-141 Freestyle** sowie der Bomber **AC 130U Spectre** zur Auswahl. Leider können wir aus Platzgründen nicht näher auf diese bereits bekannten Modelle eingehen. Flugsim-Fans sind mit den meisten dieser Typen ohnehin bestens vertraut.



Wie aus dem Lehrbuch: Der Flieger nähert sich überraschend über das unwegsame Gelände und klinkt kurz vor dem Zielobjekt die Rakete aus.



Saubere Landung - da strahlt der Vorgesetzte (oben). Wenn Sie ATF in der rechts abgebildeten Grafik-Qualität spielen wollen, brauchen Sie einen opulent ausgestatteten Pentium-PC.



2000. Die zweite Kampagne führt Sie in das China des Jahres 2002. Hier gilt es den Luftraum gegen eine aus chinesischen Q-Jets und russischen MiGs bzw. Sukhois bestehende Luftwaffe zu verteidigen. Zusätzlich stehen 20 Einzelspieler- und 10 Mehrspieler-Missionen zur Verfügung.

Viel Feind, viel Ehr'

Weitere Kampagnen können mit dem integrierten Mission-Editor nach Belieben erstellt werden. Die grundlegenden Funktionen dieses Programms geben Ihnen absolute Kontrolle über das Spiel; vom Entwurf der Spielumgebung, der Plazierung der eigenen und feindlichen Objekte, der Definition der Angriffsziele bis hin zur Zuordnung der Anflugpunkte ist alles möglich. Mailboxen und die Foren der Online-Dienste sind bereits voll von diesen selbstgestrickten Missionen.

Jede nur erdenkliche Form von Nah- oder Fernraketen, Bomben und Bordkanonen sind in ATF vertreten. Die experimentellen Flugzeuge ermöglichen aufgrund ihrer neuen Funktionen völlig neue und bisher undenkbare Flugmanöver. Mit der Vector-Thrust-Funktion der F-22 und X-31A umkurven Sie jeden Gegner in Sekunden. Selbst für Anfänger läßt sich ATF bedingt empfehlen. Jedoch sollten diese zu Beginn ausreichend Gebrauch von Schummelfunktionen machen, die dem Airwar-Greenhorn unbegrenzte Bewaffnung zur Verfügung stellen und ihn obendrein unverwundbar machen.

Stealth Computer

ATF ist eine knallharte Simulation, und Sie benötigen extreme Rechner-Power für optimale Performance. Die Mindestanforderung liegt laut EA bei einem 486 DX/2-66 mit 8 MB RAM für eine Auflösung von 320 x 240 Punkten, für die 640 x 480-Option wird ein Pentium 60 gefordert. Hmmmpppfff! Selbst auf Highend-Rechnern mit 133 Mhz kann in der höchsten Auflösung keine ruckelfreie Bildrate erzielt werden. Lassen wir jedoch diese im PC-Spielebereich bereits obligatorische Beschwerde außen vor, so präsentiert sich ATF als ungeheuer abwechslungsreiche Simulation mit einer nie dagewesenen Informationsfülle.

Markus Krichel ■

Statement



Das Sequel zu U. S. Navy Fighters verschafft einen ersten Einblick in die Zusammenarbeit zwischen Jane's und EA. Obwohl die Grafiken sicher niemand vom Hocker hauen werden, verfügt ATF über andere Stärken. So stehen im Multiplayer-Modus inklusive Hubschrauber satte 60 Maschinen zur Verfügung. Am meisten Spaß machen allerdings die sieben experimentellen Flugzeuge, die in den futuristischen Kampagnen zum Einsatz kommen - für Abwechslung ist also bestens gesorgt. Ein weiteres Plus ist der integrierte Mission-Builder, der absolute Kontrolle über das Spiel erlaubt. Jane's Beitrag - die Datenbank mit den technischen Details - informiert Sie über alles, was Sie schon immer über Flugzeuge wissen wollten, aber bislang nie zu fragen wagten. Vorsicht ist wie immer vor den angegebenen Systemanforderungen geboten: Unter einem schnellen Pentium läuft gar nix, und selbst damit wird man vorzugsweise auf den VGA-Modus zurückgreifen.

SPECS & TECS

VGA	Tastatur
SVGA	Maus
DOS/WIN 3.1	Joystick
WIN 95	SoundBlaster
HD 30 MB	General Midi
CD 460 MB	Audio

REQUIRED
486 DX/2-66, 8 MB RAM, DoubleSpeed-CD-ROM

RECOMMENDED
Pentium 90, 16 MB RAM, QuadSpeed-CD-ROM

MULTIPLAYER
max. 8 Spieler im Netzwerk, Modem-/Nullmodem-Option

RANKING

Flugsimulation

Grafik	80%
Sound	85%
Handling	75%
Spielspaß	84%

Spiel	deutsch
Handbuch	deutsch
Hersteller	ElectronicArts
Preis	ca. DM 120,-
CD-Advantage	sehr gut

LÖSUNGEN MIT PLÄNEN ZUSAMMEN JE 19.95

7th guest	(L+P)
11th Hour	(L+P)
abandoned places	(L+P)
al system - flucht des dämon	(L+P)
alien logic	(L+P)
alien odyssey	(L+P)
aliens - e comicbook adv.	(L+P)
amberstar	(L+P)
arthäh. spukabrooks adv.	(L+P)
barwüste sydnum	(L+P)
big red adventure	(L+P)
bilogl (al-gabriel-blakth)	(L+P)
biolarge	(L+P)
blondavir	(L+P)
Chewy - Escape from F5	(L+P)
command & conquer	(L+P)
congo	(L+P)
creature shock	(L+P)
crusader - no remorse	(L+P)
curse of enchantia	(L+P)
cyberia	(L+P)
daedalus encounter	(L+P)
dark half	(L+P)
dark sun - shattered lands	(L+P)
dark sun 2 - wake of ravager	(L+P)
death gate	(L+P)
dig, the	(L+P)
discworld	(L+P)
dragon lore	(L+P)
dragonsphere	(L+P)
dreamweb, universe, nietom	(L+P)
dungeon master 2	(L+P)
ecstatica	(L+P)
elder scrolls - arena	(L+P)
eric the unready	(L+P)
feda to black	(L+P)
flashback	(L+P)
flight of the amazon queen	(L+P)
frankenstein - eye of mon.	(L+P)
freddy phorkas	(L+P)
gabriel knight	(L+P)
gabriel knight 2	(L+P)
guilty	(L+P)
heimdall	(L+P)
heil, burzou 13	(L+P)
hellshreef tojo	(L+P)
imparium romanum	(L+P)
inherit the earth (erben der erde)	(L+P)
legged alliance	(L+P)
jewels of oracle	(L+P)
journeyman's project 2	(L+P)
king's quest 7	(L+P)
knights of zentar	(L+P)
lands of lore	(L+P)
last dynasty	(L+P)
legend of kyrandiel	(L+P)
legend of kyrandia 3	(L+P)
les manley - lost in Lo.	(L+P)
little big adventure	(L+P)
lost eden, myst, noctrop.	(L+P)
mirzasbermesse	(L+P)
mission critical	(L+P)
orion conspiracy	(L+P)
phantasmagoria	(L+P)
police quest: SWAT	(L+P)
prisoner of ice	(L+P)
prophecy of the shadow	(L+P)
ravenloft 1 strahd's possession	(L+P)
ravenloft 2 stone prophet	(L+P)
rebel assault 2	(L+P)
return of the phantom	(L+P)
return to zork	(L+P)
sea rabulor	(L+P)
riddle of master lu	(L+P)
ringworld	(L+P)
sam und max - hit the road	(L+P)
schatz am silbersee	(L+P)
shadow caster	(L+P)
shadow sorcerer	(L+P)
shannara	(L+P)
simon the sorcerer?	(L+P)
simon the sorcerer 2	(L+P)
space quest 6	(L+P)
spirit of adventure	(L+P)
star trek ng o final unity	(L+P)
stonekeep	(L+P)
summoning	(L+P)
system shock	(L+P)
tellamon	(L+P)
time gate 1 knights chase	(L+P)
toria's passage	(L+P)
touche - abent. 5. musk.	(L+P)
ultima 8 - pagan	(L+P)
veil of darkness	(L+P)
voligus	(L+P)
warcraft 2	(L+P)
werewolf-schreiböde of azimuth	(L+P)
zak mc knacken	(L+P)
Fett gedruckte Titel sind neu!	

CPS-Sammelband 1 ..... 25.- DM
Lösungen+L.T. Pläne zu Blue Force, Critical Path, Iron Helix, Journeyman's Project, Man Enough, Privateer und Rebel Assault.

SAMMELBÄNDE JE 25.-

Insit Lösungen und - wo vorhanden - Plänen zu mehreren Spielen)

Alone in the Dark 1-3	L P
Bard's Tale 1-3	L P
Chrono Quest 1+2	L -
Conquests of Camelot/-ol' Longbow	L P
CPS Sammelband 1	L P
Deja Vu 1+2	L -
Doug Mistley/Chaos strikes back	L P
Eco Quest 1+2	L P
Elvira 1+2 (nicht für C 64)	L P
Eye of the Beholder 1-3	L P
Goblins 1-3	L -
Inca 1+2	L -
Indiana Jones 3+4	L P
Ishar 1-3	L P
King's Quest 5+6	L P
Leisure Suit Larry 1+6	L P
Lowes Baw 1+2	L P
Legend of Kyrandia 1+2	L P
Leisure Suit Larry 1+6	L P
Monkeyislan 1+2	L P
Manoir Mansion 1+2	L P
Might & Magic 3-5	L P
Monkey Island 1+2	L P
Police Quest 1+4	L P
Prince of Persia 1+2	L P
Quest for Glory 1-4	L P
Space Quest 1-5	L P
Spellcasting 101+301	L -
Star Flight 1+2	L P
Star Trek 25th ann.+Star Trek 2	L P
Ultima 3-6	L P
Ultima 7/1+II 7/2+Forge o.Virt.	L P
Ultima Underworld 1+2	L P
Wizardry 6+7	L P

DIE RATGEBER

SIE MÖCHTEN GELD SPAREN?

Unsere Preissenkungen helfen Ihnen dabei:

- **Lösungen mit Plänen** jetzt nur noch je **19.95** statt bisher oft 30.-;
- **Sammelbände** für bis zu **6 Spiele** jetzt nur noch je **25.-** statt... rechnen Sie selbst;
- **vergleichen Sie selbst die Preise unserer CD-ROM TOP TEN!**

Jeder Sammelband enthält Lösungen und - wo vorhanden - auch Pläne zu mehreren Spielen. Die enthaltenen Lösungen mit Plänen können Sie auch einzeln zu 19.95 je Band erhalten.

ACHTUNG: NEUE BESTELLZEIT und RUF-/FAXNUMMER!

CPS FRANK HEIDAK
Abteilung "DIE RATGEBER"
BÜRGERSTRAßE 8-10 • 50667 KÖLN

CPS FRANK HEIDAK

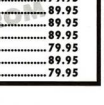
VERSANDKOSTEN (NUR INLANDSVERSAND MÖGLICH)
bei Vorkasse per Verrechnungs-Scheck oder Kreditkarte ..... DM 5.95
bei Versand per Post-Nachnahme ..... DM 9.95
(bei Nachnahmen kassiert die Post zusätzlich DM 3.- Zahlscheingebühr)



WING COMMANDER 4
PC CD-ROM DV 99.95



COMMAND & CONQUER
PC CD-ROM DV 89.95



REBEL ASSAULT 2
PC CD-ROM DA 69.95

BESTELLANNAHME MO.-FR. 9⁰⁰-17⁰⁰ UHR **TELEFON (0221) 92571427**

ACHTUNG: NEUE BESTELLZEITEN UND NEUE RUF-/FAXNUMMER!

Außerhalb dieser Zeiten steht Ihnen unter der obigen Nummer ein Anrufbeantworter zur Verfügung.
Auch unser Fax ist rund um die Uhr für Sie bereit. **FAXGERÄT (0221) 25 69 86**

DIE WEITEREN PLÄTZE

		CD-ROM
4.	**WARCRAFT 2 DV**	79.95
5.	**CIVILIZATION 2 DV**	89.95
6.	**TERRA NOVA DA**	89.95
7.	**GABRIEL KNIGHT 2 DA**	89.95
8.	**CAESAR 2 DV**	79.95
9.	**CYBERMAGE: DARKLIGHT DV**	89.95
10.	**TOUCHE (5 MUSKETIERE) DV**	79.95

Für Post- oder Faxbestellungen markieren Sie bitte oben bzw. links eindeutig die gewünschten Artikel. Dann tragen Sie bitte rechts die benötigten Daten ein und schneiden die Anzeige aus bzw. kopieren sie - fertig!

ACHTUNG - HÄNDLER!
Unser Großhandel in Konsolen, Modulen, Software und Lösungen erwartet Sie bereits. Einen Händlerkatalog senden wir Ihnen gern nach Zugang des Gewerbenachweises.

Wir liefern nur zu unseren Geschäftsbedingungen! Druckfehler, Irrtümer und Preisänderungen vorbehalten! Mit Erscheinung dieser Anzeige werden ältere Angebote ungültig!

AUFTRAGGEBER PG 0696

NAME, VORNAME .....

STRAßE .....

PLZ ORT ....

TELEFON ..... KUNDEN-NR. (falls vorh.) .....

MHC
Computer und Zubehör Versand

MHC Computer Discount

Kölner Str. 7 57482 Wenden
Tel: 02762 979200 Fax: 02762 979202 BTX: *22622117#

Hardware - Software - CD Spiele

Pro Pinball The WEB Dt.Vers. 49.-

Hugo 3 Dt.Vers. 59.-

Duke Nukem 3D Dt. Anleitung 77.-

Logitech Wingmann Extreme 85.-

The Dig Dt. Anleitung 69.-

Cyberia 2 Dt. Anleitung 75.-

"Z" Dt. Anleitung 68.-

Warcraft 2 Dt. Anleitung 69.-

CPU`s und PS2 Simms zu TOP Tagespreisen! Preisinfo Tel: 02762 979200 oder BTX *22622117#

Wir führen auch -> Lösungen: Sega, SNES, Sony

Soundblaster 32 PnP 299.-
Soundblaster AWE 32. 409.-
1a Aktiv Boxen 80W. 66.-
Modem 28800 extern 399.-

Leider können wir hier Ihnen nicht unser gesamtes Sortiment zeigen. Fordern Sie unsere kostenlose Preisliste an.!Täglich aktuelle Preise und Sonderangebote finden Sie in unserem BTX Programm.

Wir wollen zufriedene Kunden, deshalb verwenden wir für unsere Komplettsysteme ausschließlich Markenbauteile. Unsere Systeme lassen sich problemlos erweitern.Unsere Mainboards z.B haben alle P Burst Cache und laufen mit Pentium CPU's bis 200 Mhz
Also für die Zukunft vorgesorgt. Lassen sie sich von uns mal für Ihren Traumcomputer ein Angebot machen. Sie werden auch vom Preis begeistert sein.

Festplatten, CD-Roms, Mainboards, Grafikkarten, Soundkarten, Gehäuse, Monitore, Drucker zu Top-Preisen.
Rufen Sie uns an!

Kostenlose Preisliste anfordern

Versandkosten Software : Nachnahme 9.90 Vorkasse 6.90
Versandkosten Hardware : Nachnahme 17.90 Vorkasse 11.90
Bei Annahmeverweigerung berechnen wir 30.- Kostenpauschale
Alle Artikel nur solange Vorrat reicht. Irrtümer und Preisänderungen vorbeh

Rebel Assault 2 Dt.Anl. 68.-

Psycho Pinball Dt.Vers. 67.-

Star Trek 3 TNG a Final Unity Dt.Vers. 94.-

Stonekeep Dt.Vers. 85.-

Need for Speed Dt.Vers. 79.-

Bleifuß Dt.Vers. 54.-

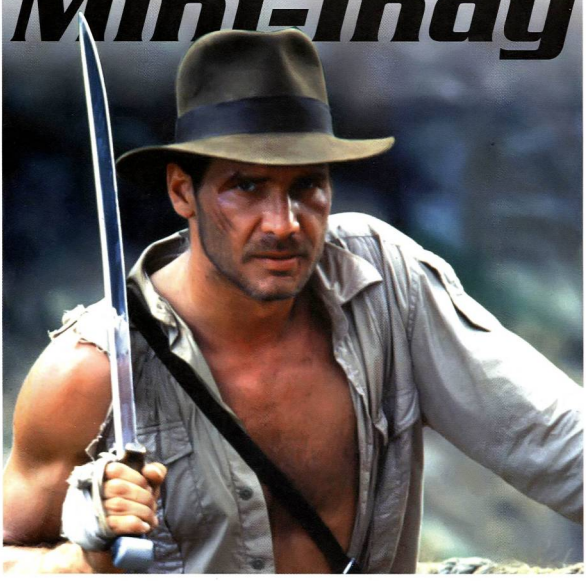
Silent Hunter Dt.Vers. 66.-

Bald Lieferbar:
Formula One Grand Prix 2 Dt.Vers. 93.-

Kennen Sie das Minesweeper-/Solitair-Syndrom? Wenn man von einem Spiel trotz seiner spärlichen Grafik und dem simplen Spielprinzip einfach nicht genug bekommt? LucasArts setzt in seinem neuen Indiana Jones-Spiel voll auf dieses unerklärliche Suchtphänomen und veröffentlicht mit den Desktop Adventures ein Low Price-Spiel, das den beliebten Pausensnacks Solitair, Tetris & Co den Rang ablaufen soll.

Indiana Jones Desktop Adventures

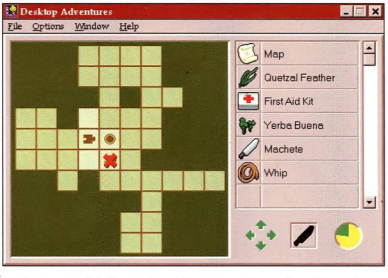
Mini-Indy



Indiana Jones Desktop Adventures ist ein Spiel, mit dem LucasArts-Kenner bestimmt nicht gerechnet haben. Anstatt ein neues Mammut-Adventure im Stil von Indy 4 zu schaffen, das mit seiner brillant durchdachten Handlung und einer Gesamtspielzeit von über 50 Stunden nur die eingefleischten Adventurer anspricht, ging man diesmal den entgegengesetzten Weg. Auf einer einzigen Diskette findet man ein Action-Adventure, das mittels eines eingebauten Zufallsgenerators immer wieder neue Mini-Adventures kreiert, für deren Lösung der Spieler nicht mehr Zeit als seine Mittagspause investieren muß. All diese kleinen Adventures sind lose miteinander verknüpfte Kurzgeschichten, die in eine Indy-typische Spielumgebung eingebettet wurden: Im Mexiko der 30er Jahre bereitet ein skrupelloser holländischer Kunstsammler dem Archäologen reichlich Kopfzerbrechen. Victor van Loom will wertvolle Artefakte von einer Ausgrabungsstätte entwenden, an deren Erschließung Dr. Jones gerade arbeitet. Am Rande des Dschungels ergeben sich somit Tag für Tag neue Abenteuer, die Indy auf „seine" Art lösen muß. Im Klartext heißt das, die Peitsche ausgepackt, den Patronengürtel umgeschnallt und die Fäuste



Wenn Indy ein Gebäude betritt, wird in einen Innenansicht-Modus umgeblendet. In Gewölben, Wohnhäusern und Tempeln findet er neue Ausrüstung.



Die Karte zeigt, daß die einzelnen Adventures nicht gerade umfangreich sind. Jedes Abenteuer soll in ein bis zwei Stunden zu schaffen sein.





Das Fenster, in dem Indiana Jones hier auf Schatzsuche geht, nimmt bei einer Windows-Grafikauflösung von 1024 x 768 Pixel gerade mal ein Viertel des Bildschirms ein. Um da noch jedes Detail zu erkennen, muß man nahe an den Bildschirm gehen oder die Auflösung reduzieren.



blankpoliert - dann kann´s losgehen. Zu Beginn jedes Mini-Adventures, das der Missionsgenerator in Sekundenbruchteilen auf den Bildschirm zaubert, erhält Indy eine spezielle Aufgabe (beispielsweise das Auffinden einer heiligen Maske, das Heben eines Indianer-Schatzes usw.) und einen Gegenstand, der ihm bei der Suche hilfreich ist. Aus der Vogelperspektive steuert man Dr. Jones dann durch etwa 40 verschiedene Locations, die zahlreiche weitere, ineinander verschachtelte Puzzles beinhalten. Die Personen, auf die man während der Reise trifft, haben Tips parat oder sind selbst im Besitz von spielwichtigen Gegenständen, die Sie im Tausch gegen andere herausrücken. Manchmal gilt es auch, Felsblöcke zu verrücken, um versteckte Eingänge freizulegen, geheime Pfade im Dschungel zu erkunden oder sich einen Weg über Schluchten und Flüsse zu bahnen. Ein entscheidendes Spielelement sind natürlich wieder die Kämpfe mit wilden Tieren und bewaffneten Banditen, die Dr. Jones mit seiner Peitsche, seiner Pistole oder anderen, im Dschungel gefundenen Waffen bestreitet.

Action-Indy?

Obwohl das Spiel einige typische Gesichtszüge eines echten Adventures trägt, könnte man die Desktop Adventures genausogut als ein Actionspiel mit Puzzles bezeichnen. Im Mexiko der 30er Jahre wimmelt es nur so von riesigen Spinnen, giftigen Schlangen und sonstigem Ungetier. Jeder Biß, Stich oder Schlag vermindert die Lebensenergie der kleinen Spielfigur - durch Erste-Hilfe-Kästen und Heilkräuter können Wunden allerdings wieder geheilt werden. Von einem kleinen mexikanischen Dorf aus erkundet man das umliegende Gebiet, das sich (dank des Spiele-Generators) von Abenteuer zu Abenteuer unterscheidet. Da auf der einen Diskette eine aufwendige Grafikengine gar keinen Platz finden würde, spielt sich alles in stehenden Bildern ab - trotzdem sind die aus kleinen Klötzchen zusammengesetzten Hintergründe durchaus nett anzusehen. Die Spielsteuerung ist so einfach, daß der Hersteller ein Anleitungsbuch gar nicht erst für nötig befand. Mit dem Mauszeiger oder den Cursortasten läßt sich Indy durch die Baumreihen und Tempelgänge steuern, gefundene Gegenstände können per Drag & Drop ins Inventory gezogen werden. Während der Kämpfe reicht ein einfacher Mausklick, um Dr. Jones mit der Peitsche oder Machete schlagen zu lassen. Da die Desktop Adventures speziell für Windows geschrieben wurden, hofft man auf ähnliche technische Raffinessen, wie man sie von jüngeren Windows-Spielen gewohnt ist. Leider wurde hier gespart: Nicht einmal die Fenstergröße läßt sich an die Desktop-Auflösung des jeweiligen Spielers anpassen, was dazu führt, daß man sich bei Grafikmodi oberhalb von 800 x 600 Bildpunkten ein Vergrößerungsglas als kostenloses Gimmick wünscht.

Thomas Borovskis ■

Statement



Indiana Jones läuft jetzt als eine Art Zelda (Super-Nintendo) über den Bildschirm - wer hätte das gedacht? Trotz des Dumpingpreises von 30 Mark bezweifle ich, daß Lucas Arts´ Rechnung aufgehen wird. Das Spielprinzip mit seinen stets verschiedenen Mini-Missionen wird Adventure-Freaks nach dem vierten oder fünften Mal irgendwie langweilig. Außerdem hapert es an der technischen Realisierung. Das Ärgernis mit der nicht verstellbaren Fenstergröße, die auf Dauer sehr unbequeme Maus-/Tastatursteuerung und die spärliche Grafik machen die Desktop Adventures - zumindest für mich - nicht zu einem würdigen Solitair-Ersatz.

Specs & Tecs

VGA	Tastatur
SVGA	Maus
DOS/WIN 3.1	Joystick
WIN 95	SoundBlaster
HD	3 MB General Midi
CD	0 MB Audio

REQUIRED
386, 4 MB RAM, Windows 3.x

RECOMMENDED
486/66, 8 MB RAM

MULTIPLAYER
keine Multiplayer-Option

Ranking

Action-Adventure

Grafik	50%
Sound	25%
Handling	48%
Spielspaß	54%

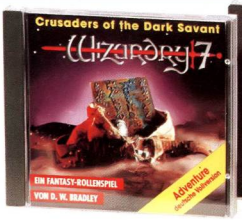
Spiel	deutsch
Handbuch	keines
Hersteller	LucasArts
Preis	ca. DM 30,-
CD-Advantage	auf Diskette

Sie erhalten als D

PC GAM

eine der folgenden k

1. Ein PC-CD-ROM-Spiel



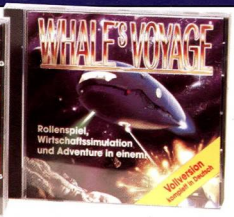
„WIZARDRY 7 - Crusaders of the Dark Savant." Das faszinierende Fantasy-Rollenspiel. Komplett in Deutsch!

Artikelnummer 1080
Zuzahlung: keine



„Retribution" - das packende 3D-Actionspiel, empfohlen von der PCG-Redaktion. Komplett in Deutsch!

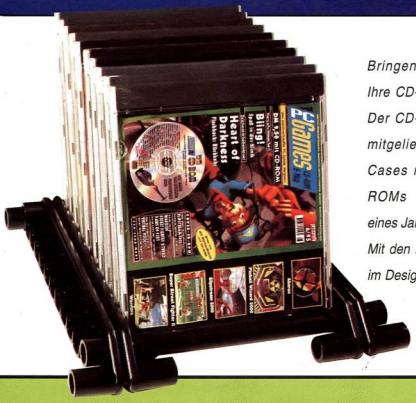
Artikelnummer 1081
Zuzahlung: keine



„Whale´s Voyage" - Wirtschaftssimulation und Adventure in einem! Komplett in Deutsch.

Artikelnummer: 1082
Zuzahlung: keine

2. Ein CD-Ständer mit 12 Jewel-Cases



Bringen Sie Ordnung in Ihre CD-ROM-Sammlung! Der CD-Ständer und die mitgelieferten 12 Jewel-Cases nehmen die CD-ROMs aller Ausgaben eines Jahres auf.
Mit den monatlichen Inlays im Design der PC GAMES-Titelseite finden Sie immer schnell das gewünschte Programm auf Ihren CD-ROMs.
Bitte beachten: die Jewel-Cases werden ohne Inhalt geliefert!

Artikelnummer 1086
Zuzahlung: keine

nkeschön für ein

ES ABO

ostenlosen Prämien:

3.T&T-Sammelordner



Der Tips- & Tricks-Sammelordner ist für alle unentbehrlich, die die PC GAMES Tips & Tricks immer griffbereit haben möchten.

Artikelnummer 995
Zuzahlung: keine

4. PCG Mousepad



Das ultimative PC GAMES Mousepad in limitierter Auflage.

Artikelnummer 1077
Zuzahlung: keine

Einfach Coupon ausfüllen, ausschneiden, auf eine Postkarte kleben, und dann ab damit an:
COMPUTEC Verlag, Aboservice, Postfach, 90327 Nürnberg

IHRE VORTEILE:

PC GAMES - das führende PC-Spielemagazin - im Abo:

- Jeden Monat den Überblick über den gesamten PC-Spielemarkt mit PC GAMES plus Diskette oder CD-ROM .
- Wir testen für Sie, welche Spiele ihr Geld wert sind.
- Lieferung per Post frei Haus - die Versandkosten übernimmt der Verlag.
- **Das Abo ist jederzeit kündbar. Geld für schon bezahlte, aber nicht gelieferte Ausgaben erhalten Sie zurück.**
- Sie versäumen keine der 12 Ausgaben und erhalten so ein lückenloses (Tips& Tricks-) Sammelwerk.

Widerrufsbelehrung: Diese Vereinbarung kann innerhalb einer Frist von 10 Tagen widerrufen werden. Zur Wahrung der Frist, die mit Absendung dieser Bestellung anläuft, genügt die rechtzeitige Absendung des Widerrufs an: **COMPUTEC VERLAG GmbH &Co.KG, Aboservice, Postfach, 90327 Nürnberg.**

❒ **JA, ich will das PCG-Abo mit CD-ROM.**
(DM 108,-/ Jahr (= DM 9,-/ Ausgabe); Ausland 132,-/ Jahr)

❒ **JA, ich will das PCG-Abo mit Diskette.**
(DM 79,-/ Jahr (= DM 6,58/Ausgabe); Ausland: 103,-/Jahr)

Meine Adresse (bitte in Druckbuchstaben ausfüllen):

Name, Vorname

Straße, Nr.

PLZ, Wohnort

Ich möchte als Dankeschön bitte folgende kostenlose Prämie (bitte nur eine ankreuzen):

- ❒ **WIZARDRY 7** (Art.-Nr. 1080)
- ❒ **RETRIBUTION** (Art.-Nr. 1081)
- ❒ **WHALE´S VOYAGE** (Art.-Nr. 1082)
- ❒ **CD-Ständer** (Art.-Nr. 1086)
- ❒ **T&T-Ordner** (Art.-Nr. 995)
- ❒ **Mousepad** (Art.-Nr. 1077)

Die Prämie darf ich in jedem Fall behalten, auch im Falle des Widerrufs.

Ich erhalte das PCG-Abo frei Haus - die Versandkosten übernimmt der Verlag. **Das Abo ist jederzeit kündbar. Geld für schon bezahlte, aber nicht gelieferte Ausgaben erhalte ich zurück.**

Datum *1.Unterschrift (ggf. des Erziehungsberechtigten)*

Widerrufsbelehrung:
Diese Vereinbarung kann innerhalb einer Frist von 10 Tagen widerrufen werden. Zur Wahrung der Frist, die mit Absendung dieser Bestellung anläuft, genügt die rechtzeitige Absendung des Widerrufs an: ***COMPUTEC VERLAG GmbH &Co.KG, Aboservice, Postfach, 90327 Nürnberg.*** *Ich bin damit einverstanden, daß die Post bei einer Adreßänderung dem Verlag meine neue Anschrift mitteilt.*

Datum *2.Unterschrift (ggf. des Erziehungsberechtigten)*

Gewünschte Zahlungsweise des Abos: (bitte ankreuzen)
❒ Gegen Rechnung
❒ Bequem per Bankeinzug

Konto.-Nr. | | | | | | | | | | |

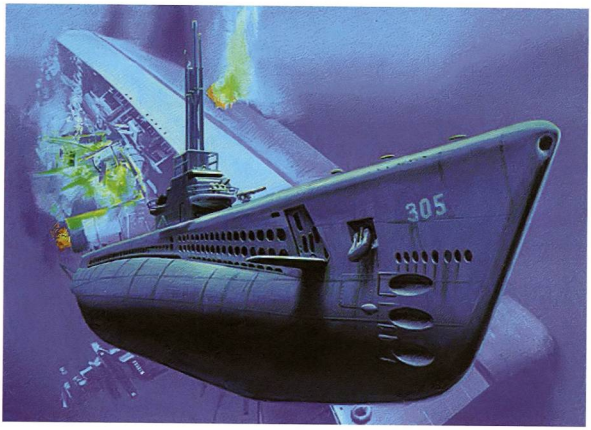
BLZ | | | | | | | | |

PG 069

Silent Hunter

Auf Schleichfahrt

U-Boot-Simulationen sind vergleichsweise dünn gesät, obwohl sie Taktik mit Action bestens verbinden können. Betrachtet man sich die Simulation Silent Hunter des Strategiespezialisten SSI, wird einem der Grund für die Seltenheit der Spiele klar.



Langsam fährt der Zerstörer über das nur wenige Meter tiefer im Wasser schwebende U-Boot. Kein Ping unterbricht die drückende Stille. Die Mannschaft wagt kaum zu atmen - der Spieler ebenfalls nicht. Diese Szene ist gut zehn Jahre alt und fand auf einem 286er mit dem Spiel 688 Attack Sub statt. Seitdem wagte sich nur eine relativ geringe Anzahl weiterer U-Boot-Simulationen auf den Markt, kein Wunder daß Silent Hunter von SSI von vielen Spielern seit langem erwartet wird.
Auf den ersten Blick wird SSI den Wünschen an Silent Hunter gerecht: Die SVGA-Grafik erreicht teilweise Fotoqualität, die Steuerung ist sehr einfach, ohne daß dafür auf Spieltiefe verzichtet wurde, die Klangausgabe macht einen sehr realistischen Eindruck und der Schwierigkeitsgrad läßt sich in zahlreichen Stufen dem eigenen Können anpassen.

Unter Wasser nichts Neues

Aufgabe des Spielers ist es (im Karriere- oder Missionsmodus), sich an Zerstörer oder Geleitzüge anzuschleichen, Seegebiete feindfrei zu halten, bestimmte Ziele zu versenken oder ähnliche U-Boot-typische Einsätze zu fahren. Neben den Torpedos steht dem Spieler auch eine Bordkanone zur Verfügung, nur hier kann man die detailreiche Grafik genießen, unter Wasser bleiben nur einige Standbilder. Vor allem die langen Wartezeiten entsprechen voll und ganz der Realität. Man kann tagelang patrouillieren, ohne einem Schiff zu begegnen, einen Kreuzer einzuholen kann Stunden dauern, und selbst das Nachladen der Torpedos dau-



Die detaillierten Grafiken lassen jedes Bullauge leuchten.

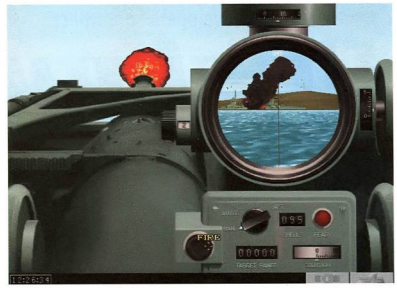


Auch romantische Momente im Sonnenuntergang fehlen nicht.

ert Ewigkeiten. Selbst bei x-facher Beschleunigung muß man sich als Spieler mit einigen Wartezeiten abfinden, kommt es aber schließlich zu einer Schlacht, wird man bestens entschädigt. Nur wer sich wirklich vorsichtig anschleicht und von der richtigen Entfernung seine Torpedos abschießt, hat eine reelle Chance, der Rache der Zerstörer zu entgehen. Silent Hunter spielt in den Jahren 1941 bis 1944, eine Zeit, in der die U-Boot-Waffe und deren Bekämpfung große Fortschritte gemacht hat. Ist es anfangs noch relativ einfach, nahe genug an den Feind heranzukommen, wird dies mit zunehmender Verbreitung von Sonar und Radar immer schwieriger. Dafür (das Spiel hält sich zu großen Teilen an geschichtliche Fakten) werden gegen Ende des Pazifik-Krieges zahlreiche Frachterkonvois mit unzureichendem Geleitschutz auf die Reise geschickt. Das eigentliche Spiel gestaltet sich sehr einfach: Man klickt sich durch die einzelnen Räume des Bootes, bedient dort mit der Maus die übersichtlich beschrifteten Waffen oder Instrumente oder navigiert mit Menübuttons durch das Boot. Auch der Sound kann überzeugen, da wirklich jedes Ereignis mit realistischen Klängen hinterlegt wurde, trotzdem hätte etwas Musik auf den langen Fahrten für etwas Abwechslung gesorgt.



Das Ziel aller Gefahren und Mühen: Japan gibt schließlich auf.



Da lacht des Käpt'n's Herz: Ein kompletter Geleitzug geht in Flammen auf. Die versenkte Tonnage bestimmt die Art der Auszeichnungen. (unten)



Der Bereich vor der Bordkanone ist ein ungemütlicher Ort für feindliche Zerstörer. Leider lassen sich solche Aussichten nur kurz genießen.

Ping, Peng, Blubb

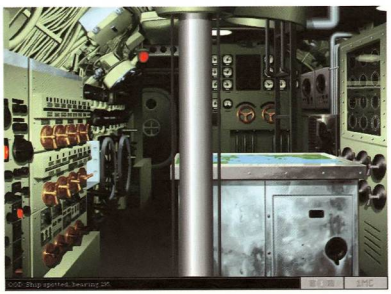
Silent Hunter kann eine durchaus spannende Atmosphäre erzeugen, nervenzerfetzend wie etwa der Spielfilm „Das Boot" ist die U-Boot-Simulation jedoch nicht. Das Spiel ist zwar in fast jeder Hinsicht überzeugend (nur die Maussteuerung ist nicht ganz einheitlich), trotzdem kann das Spiel nicht völlig begeistern - dazu ist die Idee und die Umsetzung einfach nicht ausreichend innovativ - oder ist das Genre der U-Boot-Simulationen etwa schon ausgereift?

Harald Wagner ■

Statement



Offensichtlich wurde das Thema U-Boot-Simulation bereits vor zehn Jahren ausgereizt. Egal ob AOD oder Silent Hunter: die Präsentation wird immer besser, Stimmung und Spielspaß verändern sich kaum. SSI ist mit Silent Hunter zwar eine herausragend gute Simulation gelungen, für Besitzer eines älteren U-Boot-Spiels gibt es jedoch kaum einen Grund, sich ein weiteres zuzulegen.



Das Herzstück eines jedes U-Boot-Spiels: in der Kommandozentrale findet sich ein Spieler sofort zurecht.

SPECS & TECS

VGA	Tastatur
SVGA	Maus
DOS/WIN 3.1	Joystick
WIN 95	SoundBlaster
HD 30 MB	General Midi
CD 224 MB	Audio

REQUIRED
486 DX-33, 8 MB RAM, SingleSpeed-CD-ROM

RECOMMENDED
486 DX2-66, 8 MB RAM, DoubleSpeed-CD-ROM

MULTIPLAYER
keine Multiplayer-Option

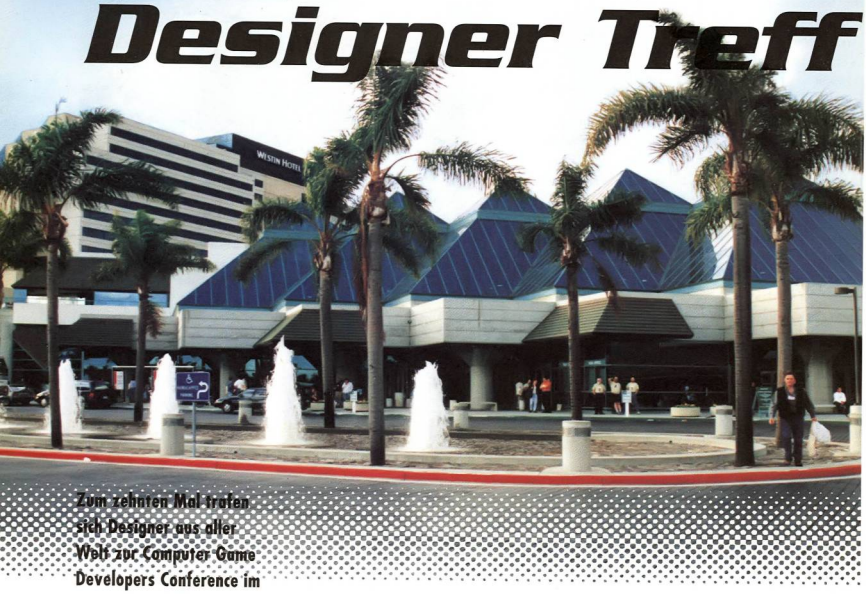
RANKING

U-Boot-Simulation

Grafik	80%
Sound	65%
Handling	80%
Spielspaß	79%
Spiel	englisch
Handbuch	englisch
Hersteller	SSI
Preis	ca. DM 100,-
CD-Advantage	gut

Computer Game Developers Conference

Designer Treff



Zum zehnten Mal trafen sich Designer aus aller Welt zur Computer Game Developers Conference im Herzen des Silicon Valleys. Wir mischten uns für Sie unter das Volk und konnten einige interessante Neuigkeiten aufschnappen.

von Markus Krichel

Wie nicht anders zu erwarten, gab es auch bei der zehnten Computer Game Developers Conference einen neuen Besucherrekord. 3.500 Teilnehmer aus allen Bereichen der Game Industry gaben sich in Santa Clara ein Stelldichein. Neben Programmierern, Designern und Produzenten gaben sich auch Musiker, Filmemacher und Hardware-Ingenieure im Westin Hotel gegenseitig die Klinke in die Hand. Hier werden die Weichen gestellt für die Softwarentwicklung der Zukunft. War im letzten Jahr noch Virtual Reality das große Schlagwort, scheint man in diesem Jahr die Erwartungen etwas niedriger angesetzt zu haben. Die erhoffte Explosion des Marktes in den VR-Bereich, der mit den Headsets von Forte, Virtual IO und CyberMaxx hier vor zwölf Monaten einen vielversprechenden Anfang nahm, erwies sich als Blindgänger. Das Hauptthema der diesjährigen Konferenz: 3D in allen Erscheinungsformen und Multiplayerspiele via Internet.

The Times are changing

Was vor zehn Jahren mit acht Teilnehmern im Wohnzimmer von Chris Crawford begann, hat sich zur größten Veranstaltung dieser Art entwickelt. Chris spielt zwischenzeitlich keine Rolle mehr und die Konferenz wurde dieses Jahr erstmals von einem kommerziellen Messeveranstalter ausgerichtet. Bezeichnenderweise wurde dieser Deal unmittelbar nach dem Ausscheiden von Chris Crawford geschlossen. Ebenfalls besorgniserregend: die mehreren Millionen Dollar, die für die Überlassung der Rechte bezahlt wurden, flossen in die Taschen der verbleibenden Vorstandsmitglieder. Chris, der Vater der CGDC, sah hiervon keinen roten Heller. Eine traurige Entwicklung für Crawford, allerdings muß man eingestehen, daß seine ständigen Tiraden vom drohenden Untergang der Branche auf die Dauer etwas ermüdend wirkten.

Die Kommerzialisierung war auch gleich offensichtlich. Bestimmte Seminare und Sonderveranstaltungen, deren Besuch früher kostenlos war, mußten diesmal teuer bezahlt werden. Microsoft entblödete sich nicht für ihre DirectX-Sessions satte 160 Dollar zu verlangen. Allerdings hatte man nicht mit dem Erfindungsreichtum der MS-Hasser gerechnet, die aus Protest eine eigene Veranstaltung mit dem Titel „DirectBier" aus der Taufe hoben.

Überhaupt läßt sich ein klare Spaltung der einstmals so solidarischen Designer-Clique erkennen. Auf der einen Seite findet man die Microsoft-hörigen Programmierjuppies (Interactive Movies), geschniegelt und gestylt mit miniröcktragenden Tussies am Arm. Auf der anderen Seite die um jeden Preis unab-





Jobs wurden an Pinnwänden in rauhen Mengen angeboten. Einige Aussteller (hier: Creative Labs) ließen sich für ihre Stände einiges einfallen.

hängigen Hackertypen (Kick-Ass-Sims) mit löchrigen Jeans und Bierdose in der Hand.

Duke Nukem quakes Doom

Dreidimensionale Ballerorgien scheinen nichts von ihrer Popularität eingebüßt zu haben. Sobald man glaubt, der Trend wäre am Abflauen, kommt eine Firma wie Apogee daher und belehrt uns mit einem Überflieger wie Duke Nukem eines besseren. Daher ist es nicht verwunderlich, daß viele neue Entwicklungstools schnellere 3D-Routinen und realistische Spielumgebungen ermöglichen wollen. Erwarten Sie also in diesem und auch im nächsten Jahr eine Fülle von 3D-Shootern mit hochwertigen Grafiken und massivem Multiplayer-Support.

You got the Motion

Motion Capture-Systeme erfreuen sich ebenfalls ständig wachsender Beliebtheit. Um Bewegungen so realistisch wie möglich wiederzugeben, wird der Körper einer Person mit Sensoren vollgepflastert, die alle Abläufe auf eine Grafik im Computer übertragen. Auf diese Weise wird der natürliche Bewegungsablauf perfekt wiedergegeben. Motion Capture-Systeme wurden in der Vergangenheit in erster Linie für Prügelspiele verwendet. Das wird sich aber bald ändern. Die zahlreichen finanziellen Fiaskos mit Full Motion Video und echten Schauspielern zwingen viele Entwickler dazu, nach Alternativen zu suchen. Die meisten wollen wieder zurück zu Grafik-

M-PEG VIDEO CD

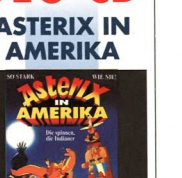
LEON DER PROFI



2 DISCS 105 MIN WIDE SCREEN DOLBY STEREO

49,95

ASTERIX IN AMERIKA



2 DISCS 85 MIN WIDE SCREEN DOLBY STEREO

59,95

CD MEDIA EuroClub

P.O.B. 32 34 55
D-20119 Hamburg
Tel.: (0)-40-44 38 64
Fax: (0)-40-44 94 12

Werden Sie Club-Mitglied!
- kostenlos - ohne Kaufzwang
- regelmäßige Neuheiten-Infos
- günstige Sonder-Angebote

Programm-Unterlagen für 3DO, Video-CD, CD-I, LaserDisc, CD-ROM gegen Einsendung von DM 10,– in Briefmarken.

Okay Soft

Am Graben 2 92557 Weiding
Tel. 09674 -1279 Fax -1294
Inh. Norbert Wirnshofer
hotline neus 09674-8405

Spätschicht: Jeden Mi/Do/Fr/Sa bis 20:00 Uhr

• Abuse	DV	66.80	ESPN Extreme Games		58.90	Realms of Chaos	DA 44.90
• AH-640 Longbow	DV	84.90	Extreme Pinball	DA	59.90	Rebel Assault	DA 36.90
Albion	DV	79.90	• F 1 Manager 96	DV	73.90	Rebel Assault 2	DV 79.90
Alone in the Dark Trilogy		68.90	• Fantasy General	DV	67.90	Renegade Return to	DV 67.90
Angel Devoid	DA	59.90	• Fast Attack	DV	66.90	• Riddle of Master Lu	DV 78.90
Anvil of Dawn	DV	73.90	Fifa Soccer 95 Classic	DV	33.90	Ring der Nibelungen	DV 62.90
Ascendancy	DV	55.90	Fifa Soccer 96	DV	79.90	• Ripper	DV 77.90
Assault Rigs	DA	68.90	Form. One Grand P. 2	DA	94.90	Rivers of Dawn	67.90
ATF: Adv. Tactical Fi.	DV	78.90	Gabriel Knight 2	DV	25.90	• Rise of the Robots 2	DV 62.90
Bad Day on Midway	DA	75.90	• Gender Wars	DV	69.90	• RTL Samstag Nacht	DV 46.90
• Bad Mojo	DV	81.90	Grand Prix Manager	DA	85.90	Sam + Max	35.90
Batman Forever	DA	82.90	Hardball 5	DA	74.90	Shadow of the Comet	DA 27.90
Battle Isle 2 Classic	DA	35.90	Hugo 3	DA	62.90	Shanniara	DA 27.90
Battle Isle 3	DA	71.00	Incredible Machine	DA	25.90	• Shellshock	DV 75.90
Battles in Time	DV	81.90	Indy Car Racing 2	DA	59.90	Siedler (Windows)	DV 75.90
Betrayal at Krondor	DV	25.90	• Kingdom O'Magic		75.90	• Silent Hunter	DV 73.90
Bioforge	DV	59.90	Kings Quest 7	DV	38.90	Silent Steel (Windows)	DV 103.90
Bitmap Brother Comp.	DA	29.90	Kylandia 3	DA	24.90	Sim City 2000 (Win'95)	DV 87.90
Bleifuß		56.90	Little Big Adv. Classic	DV	33.90	• Simon t.Sorc.2 (Win'95)	75.90
Bundesliga M. Hattrick		62.90	• Mad TV 2	DV	73.90	Star Trek:25th Anv.	DA 27.90
Burning Steel 4	DA	41.90	MAGI	DV	59.90	Star Trek-A Final...	DV 72.90
Caesar 2	DV	77.90	Magic Carpet Plus	DV	33.90	Star Trek 2	DV 27.90
Casino Deluxe	DA	49.90	Manic Karts	DA	35.90	Steel Panthers	DV 67.90
Chewy Esc v. FS	DV	62.90				Stonekeep	DV 89.90
• Chronicle o.t. Sword		75.90				• Strike Base	DV 71.90
Civfast	DV	89.90	Form.1 Grand P.2 94.90			• Super Stardust 96	DA 48.90
Claim to Power (Win '95)		78.90				Team Chef	DV 91.90
Command + Conquer	DV	82.90	Duke Nukem 3D 77.90			Terminal F. Shock	DV 71.90
- Ausnahmezustand		39.90				TEX Leatherslinger 2000	DA 62.90
- Missions Disc		39.90	Descent 2 79.90			• The Compl. Carriers at War	73.90
• Command + Conqu. SVGA		82.90				The Dark Eye	DA 74.90
Conqueror a.d. 1081	DV	75.90	CREATIV LABS 8X 159.-			The Dig (Win 95)	DV 73.90
• Conquest o.t. New World		82.90	8-FACHES CD-LAUFWERK			The Hive (Win 95)	DA 62.90
Creature Shock	DV	24.90	• Master of Antaris		82.90	Themepark Classic	DV 33.90
Crusader - No Remorse	DV	69.00	Mechwarrior 2 (Win'95)	DV	75.90	Theader (Win 95)	DA 59.90
• Cyberia 2	DV	75.90	MegaTriPack	DA	38.90	• This Means War	DV 71.90
Cybermage	DV	80.90	Mega Pack 5	DV	78.90	Thunderhawk 2	DV 75.90
Cyberstorm	DA	77.90	Monopoly	DV	62.90	Tie Fighter (SVGA)	DV 75.90
Cyril Cyberpunk	DA	43.90	Myst Special Edition	DV	68.90	Tilt Pinball	56.90
Daggerfall	DV	81.90	Nascar Racing	DA	27.90	Top Gun-Fire at Will	DV 95.90
• Deadalus Encounter	DV	27.90	NBA Jam Tournament	DV	87.90	Torins Passage	DV 82.90
Deadline	DA	42.90	NBA Live 96	DA	79.90	Touche 5th Musketier	DV 71.90
Dark Sate	DA	74.90	NFL Coach	DA	78.90	Transport	DV 57.90
• Dawn 5	DA	75.90	NFL Quarterback Club 96	DV	83.90	Turrican 4	DV 67.90
Der Kapitalist	DV	73.90	NHL Hockey 95 Classic	DV	33.90	UEFA Champions L.	DA 79.90
Der Patrizier	DV	73.90	NHL Hockey 96	DV	79.90	• Virtual Sleuther	DV 77.90
Destruction Derby	DA	88.90	Panzer General 2	DA	68.90	Warcraft 2	DV 74.90
• Die Fugger	DV	79.90	• PGA European Tour	DA	78.90	• Zuzatz CD	DV 26.90
• Die Siedler 2	DV	69.90	PGA Tour 96-Data Disk	DA	39.90	• Warhammer (Win '95)	DV 68.90
Discworld		75.90	Pax Imperia		a.A.	Werewolf vs Comanche	DV 76.90
• Duke Nukem 3D		77.90	Phantasmagoria	DV	82.90	Westwood Compilation	DV 76.90
Dungeon Keeper	DV	85.90	Pinball 95 (Win 95)	DV	53.90	Wing Commander 4	DV 99.00
DSA 3-Schatten über Riva		a.A.	Pinball Wizard 2000	DV	68.90	Worms	DV 65.90
Earth Worm Jim 1+2	DA	74.90	• Pole Position	DV	84.90	• Reinforment	DV 37.90
Earthsiege 2	DA	71.90	Quest for Fame	DA	87.90	WWF Wrestle Mania	DA 69.90
Ecco the Delphin	DV	59.90	ran Trainer 2	DV	68.90	• Zork Nemesis	DV 75.90
• Elisabeth I	DV	85.90	• Rayman	DA	59.90		

NEU: Ab DM 250.- Rechnungsbetrag VERSANDKOSTENFREI (Inland)

kostenlose Komplett-Liste (Systemangabe) anfordern, incl. Lösungshefften, Lernsoftware, Public Domain, Hardware

Soundblaster 16 pro Value Ed./IDE/pnp	165.-	MS SideWinder 3D Pro, incl. Fury 3
Soundblaster 32 PnP	252.-	MS SideWinder 3D Pro
Soundblaster AWE32 PnP	369.-	GRAVIS Grip Game System + NHL96
Gravis Ultrasound Plug & Play pro	319.-	GRAVIS Grip Game System + WWF
Gravis Ultrasound Plug & Play	229.-	GRAVIS "Grip Pads"
Roland SCM-15 (+ Ballade+ Midi Interf)	619.-	GRAVIS Gamepad
Roland SCD-15	399.-	Wingman EXTREME
Yamaha DB 50 XG	189.-	Wingman LIGHT
Mitsumi FX 400 B	199.-	Thrustmaster XL Action
Mitsumi FX 600	279.-	Thrustmaster Formula 1 Lenkrad
NEC 4fach - Spin	159.-	Thrustmaster Wizard Pinball Control

Änderungen und Irrtümer vorbehalten. Alle Preise inkl. gesetzl. MwSt. Nur solange der Vorrat reicht. Versandkosten: Nachnahme DM 9,90

109.-	
92.-	
159.-	
159.-	
57.-	
39.-	
85.-	
49.-	
65.-	
79.90	
73.-	

Vorauskasse oder Stammkunden DM 6,50 + Nachnahme DM 9,90 (+ DM 3,- Zugeb.) + Ausland Vorauskasse DM 18,00
ACHTUNG: Kein Ladengeschäft. Abholung nach Vereinbarung!

Charakteren, ohne jedoch auf die Realitätsnähe zu verzichten. Motion Capture könnte die Antwort sein.

Für Furore sorgte übrigens eine mit Hilfe dieser Technologie erstellte Animation am Stand der Firma Bio-Dynamics. Im Auftrag der amerikanischen Computersendung C-Net wurde eine auf allen bekannten Indizien basierende Dramatisierung des Mordes an Nicole Brown Simpson und Ron Goldman erstellt. Da die Dreharbeiten vor der Urteilsverkündung stattfanden und jeder mit einem Schuldspruch rechnete, hat der Mörder natürlich eine frappierende Ähnlichkeit mit O. J. Simpson.

Die Datei steht allen Interessierten auf der Webseite www.c-net.com zur Verfügung. Allerdings ist Eile geboten: Es steht anzunehmen, daß Mister Simpsons Rechtsanwälte die Verbreitung dieser Datei verbieten lassen werden. Vorausgesetzt er hat noch Geld übrig...

VR neu überdenken

Virtual Reality Headsets haben unglaublich an Boden verloren. Hohe Herstellungskosten, die lausige Qualität der LCD-Displays, schwer kontrollierbares Head Tracking und mangelnde Unterstützung seitens der Spielefirmen rechtfertigen den hohen Anschaffungspreis nicht. Am Ende sehen sich die Hersteller mit einem Teufelskreis konfrontiert: die extrem niedrigen Verkaufszahlen lassen weitere Preissenkungen nicht zu. Der Markt stagniert und niemand will sich die zusätzlichen Kosten bei der Softwareentwicklung aufhalsen. Die allgemeine Meinung der Designern VR-Headsets der ersten Generation werden bald auf dem Wühltisch zu finden sein. Eine kostengünstigere Alternative bieten 3D-Shutter-Brillen, die zwischen DM 200 und DM 300 zu haben sind. Ein klassisches 3D-Display im Stil des guten, alten „View-Master" ohne Headtracking und sonstigem Schnickschnack. Allerdings muß auch für diese Geräte spezielle Software geschrieben werden, daher bleibt abzuwarten, ob die entsprechende Unterstützung von der Softwareseite folgen wird. Für das bisher populärste Modell - das 3D-Max von Kasan Electronics - sind gerade mal eine Handvoll Spiele erhältlich.

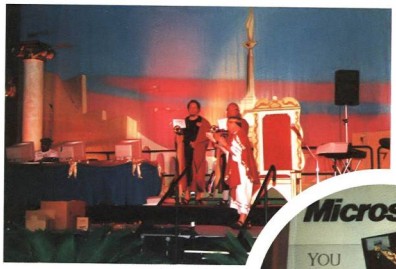
Spotlights

Niemand ist qualifizierter, die Qualität eines Spiels zu beurteilen, als andere Designer. Die fachkundige Jury verlieh die begehrten „Spotlight Awards 96" an die folgenden Titel.

Command and Conquer	Westwood Studios
MechWarrior 2	Activision
Duke Nukem 3D	3D Realms
Hexen	Raven Software
You don't know Jack	Berkeley Systems und Jellyvision
Stonekeep	Interplay
Steel Panthers	SSI
Full Throttle	LucasArts
WarCraft 2	Blizzard Entertainment

3D-Beschleuniger

Creative Labs, Diamond, ATI und viele andere Hersteller von 3D-Beschleuniger- und/oder Soundkarten erhalten Schützenhilfe von prominenter Seite. Intel kündigte seine neue MMX-Technologie - eine wesentliche Verbesserung der Pentium-System-









Brot und Spiele bei Microsoft: Um die Entwickler für das Windows 95 und Direct-X zu erwärmen, ließ Bill Gates eine zünftige Party schmeißen. Bei typischen „Römerspielen" durften sich die Gäste - ausstaffiert mit traditionellen Römer-Gewändern und Lorbeerkränzen - mit Schaumstoffkeulen verkloppen (oben) und in einem Parcours um die Wette düsen (rechts). Moderiert wurde das Spektakel von Microsoft-eigenen Gaudiatoren.

NORMALITY



ERFORSCHEN SIE DIE RIESENSTADT NEUTROPOLIS IN EINER ECHTEN 3D ANSICHT- UND LÖSEN SIE DAS RÄTSEL DER NATIONALEN APATHIE!

UNTERSTÜTZT DURCH DAS EINZIGARTIGE VOODOO-PUPPEN-INTERFACE ERLEBEN SIE ÜBERZEUGENDE MOTION-CAPTURE SEQUENZEN, WÄHREND SIE HINWEISE SAMMELN UND RÄTSEL LÖSEN. LACHEN SIE ÜBER DIE BIZZARE HANDLUNG UND VERZWEIFELN SIE BEIM VERSUCH RÄTSEL ZU LÖSEN, DIE KOMPLEXER SIND ALS DIE SUMME IHRER TEILASPEKTE.









FUNSOFT

Vertrieb: Rushware GmbH, Daimlerstraße 8, 41564 Kaarst, Tel. 02131/6070, Fax. 02131/607111 • Profisoft GmbH, Eversburger Straße 34, 49090 Osnabrück, Tel. 0541/122065, Fax. 0541/122470 • Schweiz: ABC SPIELSPASS AG, Bahnweg Nord, CH-9475 Sevelen, Tel. 081/7852960, Fax. 081/7851222 • Österreich: ABC SPIELSPASS Großhandels GmbH, Vorarlberger Wirtschaftspark, A-6840 Götzis, Tel. 05523/56510, Fax. 05523/64794

Gremlin

© 1996 Germlin Interactive Limited. All rights reserved. Herstellung und Vertrieb durch **FUNSOFT**.

Die beeindruckenden Fähigkeiten der neuen 3D-Beschleuniger-Karten und -Chips wurden den Entwicklern im praktischen Einsatz vorgeführt (rechts). Auch neue VR-Brillen durften bestaunt und natürlich auch ausprobiert werden (unten).





architektur - an. Mit den technischen Details des neuen P55C-Prozessors (Codename) könnte man ohne Probleme ein Buch füllen. Die Tech-Heads unter unseren Lesern können sich über Chroma-Keying, Vector-Dots und die 57 neuen Instruction-Sets bis in kleinste Detail via Internet (WWW.INTEL.COM) informieren. Allgemein gesprochen bietet die neue Technologie folgende Vorteile: Verbesserungen in den Bereichen Grafik, Video und Sound. Erhöhte Geschwindigkeit bei Spielen und Internet-Applikationen und den neuerlichen Versucht durch ein uniformes Programmiermodell einen für alle geltenden Standard zu schaffen. MMX-Technologie wird im Sommer/Herbst erstmals Bestandteil der Intel-Architektur werden. Ab 1997 werden alle neuen Intel-Prozessoren serienmäßig so ausgestattet sein. Die MMX-Technologie wird allerdings den Hardware-Overkill nicht beenden. Sie wurde nicht entwickelt, um Grafik- oder Soundkarten zu ersetzen. Vielmehr soll sie deren Funktionen unterstützen und verbessern. Marktführer Creative Labs (3D-Blaster, Soundblaster) hat bereits angekündigt, in zukünftigen Produkten die MMX-Architektur zu berücksichtigen.

Pax Romana

Microsoft versuchte sich die Gunst der Programmierelite mit einer gigantischen Toga-Party zu sichern. Sämtliche Besucher wurden mit Togas ausstaffiert und erhielten eine Handvoll Goldsesterzen zum Erwerb echt römischer T-Shirts und Baseballmützen. Außerdem warfen Senatoren die Münzen mit vollen Händen in die Menge. Zusätzliche Gelder wurden an jene verteilt, die durch Ausrufe wie „Microsoft sei gepriesen", „Lang lebe DirectX" und „Möge Bill Gates ewig leben" ihre lebenslange Allianz mit Microsoft zum Ausdruck brachten. Darüber hinaus hatten alle Römer die Möglichkeit sich an angenehm albernen Gladiatorwettbewerben zu beteiligen. Human Darts, Freistilringen im Sumo-Anzug und Boxen mit überdimensionalen Handschuhen erfreute sich größtmöglicher Beliebtheit.

Arbeitsmoral

Obwohl die CGDC teilweise mehr einer riesigen Party als einer Lernveranstaltung ähnelt, waren die über 60 Seminare brechend voll. Die größte Erwartungshaltung löste ein Symposium von Michael Abrash aus, der für die Grafik-Engine von ids Quake verantwortlich ist. Ebenfalls gut besucht war alles, was mit Netzwerkplay und Spielentwicklung unter Windows 95 zu tun hatte.

Als wohl bester Indikator für die Zukunft der Spieleindustrie brachte die diesjährige CGDC folgende Erkenntnisse: 3D-Ballereien bleiben weiterhin populär, eine Marktspaltung zwischen Online- und Einzelspielen ist absehbar, Rendergrafik ist wieder in, interaktiver Film hingegen out und Hollywood kann sich zum Teufel scheren.

Zu guter Letzt

Trotz einiger Kontroversen war die zehnte Computer Game Developers Conference ein voller Erfolg. Sollten auch Sie sich ernsthaft mit dem Gedanken tragen, eine Karriere als Game Designer zu beginnen, lohnt sich der Besuch allemal. Billig ist es zwar nicht (mehr), aber wer hier keinen Job findet, hat den Beruf verfehlt. Auf unserer nächsten Cover-CD können Sie sich das Geschehen auch im bewegten Bild betrachten. Meinungen, Interviews und Impressionen von der Game Developers Conference sind das Thema meiner nächsten Filmreportage.

MMX-Technologie

Hier einige Aussagen, die sich bereits jetzt über Intels MMX-Technologie treffen lassen:

- verbessert die generelle Leistungsfähigkeit des PCs als Multimedia- und Kommunikationsplattform
- schafft ein uniformes Programmiermodell
- läuft unter allen gängigen Betriebssystemen
- schnellere Video-, Bild- und Tonbearbeitung
- MPEG2, Indeo-Video und Spracherkennung
- erhöhte Geschwindigkeit durch Sprachkomprimierung, Image-Processing und 3D-Unterstützung
- Standard in allen P6-Prozessoren



DAMIT SIE NICHT VÖLLIG

VERRÜCKT SPIELEN:

PC ACTION!



NEU!

http://www.pcaction.de

Das Profi-Spielemagazin für den PC-Spieler. Jeden Monat über 50 Seiten GAMES-GUIDES mit Lösungen, Strategien, Tips, Cheats und Hilfen zu allen topaktuellen PC-Spielen.

Außerdem: kompetente Tests aller neuen Spiele-Hits. Das PC Action-Team zeigt Ihnen die Tops und Flops.

Die CD-ROM bietet alles was das Spielerherz begehrt: mit neuen Demos, Updates und Patches bleiben Sie immer auf dem neusten Stand.

Schummelsoftware, Editoren, neue Levels, Maps, Savegames und andere Spielzusätze steigern und verlängern den Spielspaß.

In dem großen PC Action Nachrichten-Forum finden Sie die umfassende Tips & Tricks-Datenbank und können sich mit anderen Spielern oder der Redaktion austauschen.

Heft und CD-ROM - für sagenhafte DM 7,50 jetzt im Zeitschriftenhandel!

AKTUELLE AUSGABE IM HANDEL ERHÄLTLICH!

Zu Gast bei Richard Garriott

Toy Story

Als Markus Krichel Ende März Origin Systems in Austin, Texas besuchte, konnte er einen Blick in Richard Garriotts Privatgemächer riskieren. Hier ist eine Auswahl der kuriosen und einzigartigen „Spielzeuge".

Richard Garriotts Haus „Britannia Manor" läßt sich am besten als Spielplatz für Erwachsene beschreiben. Neben einem Karussell, Trampolinen und Armbrustschießständen befindet sich auf dem ca. fünf Hektar großen Gelände ein computergesteuertes Teleskop, Geheimgänge und vieles mehr. Als Sohn eines Astronauten (Owen Garriott, Space Shuttle Columbia Mission) hat es Richard der Weltraum besonders angetan. Der kulturelle und wissenschaftliche Zerfall der ehemaligen Sowjetunion bereicherte seine Sammlung um einen Kosmonautenanzug, mehrere Instrumente, deren Komplexität jeder logischen Erklärung spotten, und um eine eher unpraktische, wenn auch skurrile Anschaffung: das Lunarmobil, mit dem die Russen - ein paar Monate nach den Amerikanern - auf dem Mond herumkurvten. Einen entscheidenden Nachteil hat dieses Objekt: es befindet sich nach wie vor auf dem Mond!



Diesen Schrumpfkopf hat Richard für 12.500 Dollar erstanden.

Aus Südamerika stammt einer der neuen toten Bewohner von Britannia Manor. Neben dem Skelett „Pedro", das Richard von der Baylor School of Medicine erstand, bezog soeben ein waschechter Schrumpfkopf dort Domizil. Den Neuankömmling zierte sogar noch ein Preisschild: Satte 12.500 Dollar zahlte Lord British für Pedros neuen Kumpel! Allerdings muß man sagen, daß er - abgesehen davon, daß er tot ist - noch recht gut aussieht. Sollte Pedro sich irgendwann zum Vampir oder Zombie entwickeln, empfiehlt sich das Monsterjäger-Set, bestehend aus diversen Salben und Tränken, silbernen Kugeln und einem Kreuz mit eingelassener Großkaliberwaffe.

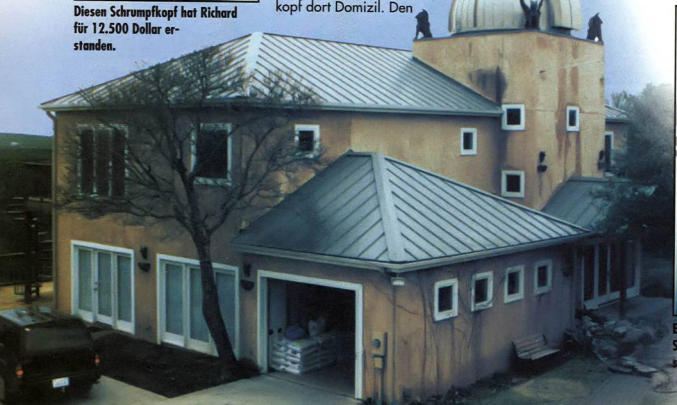
Antike wissenschaftliche Instrumente sowie Spielzeuge und Bücher befinden sich ebenfalls in der Sammlung, deren Wert bei ca. einer halben Million Dollar liegen dürfte. Insbesondere planetarische Modelle und alles, was mit der Frühzeit des elektrischen Stroms zu tun hat, weckt seine Sammelleidenschaft. Zwischen einem echten „Leidener Glas" und einem 300 Jahre alten Psalmenbuch stehen mehrere Starkstromgeneratoren, ein Edison-Phonograph und eine Fossiliensammlung.

Besonders stolz ist Richard Garriott auf einen zehn Kilo schweren Quader aus der Chinesischen Mauer, den er nach eigenen Worten „dort befreit und als illegalen Einwanderer in die USA geschmuggelt hat". Ein Spielzeug wird man in diesem Haus jedoch vergeblich suchen: einen PC!

Markus Krichel ■



Diese wunderschöne Glasmalerei entdeckte Richard Garriott, während er die Spielemesse ECTS in London besuchte. Ein „kleines Andenken" für die Wohnzimmerwand.



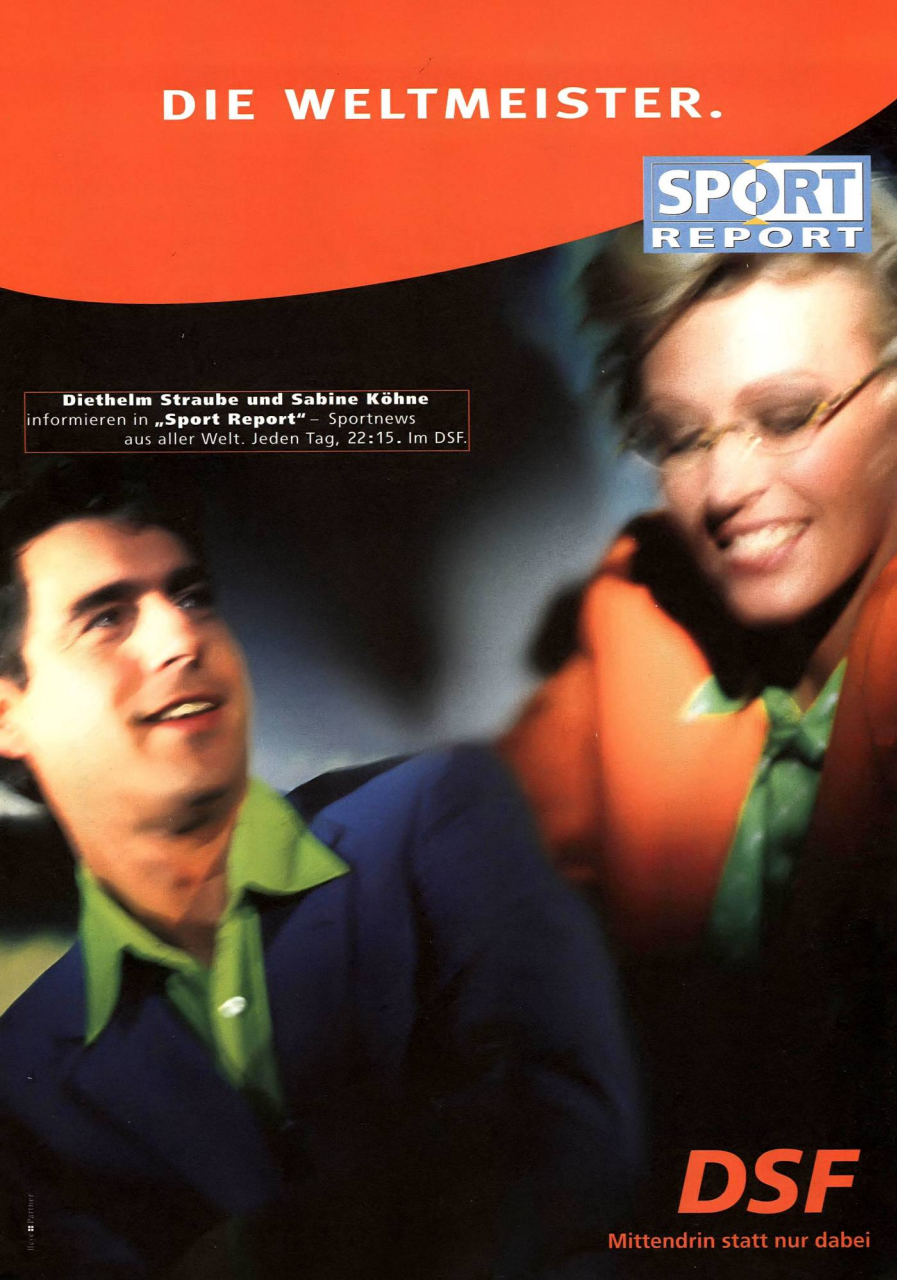


Eine Ritterrüstung darf in der großen Sammlung mittelalterlicher Gegenstände natürlich nicht fehlen.

DIE WELTMEISTER.

SPORT REPORT

Diethelm Straube und Sabine Köhne
informieren in **„Sport Report"** – Sportnews
aus aller Welt. Jeden Tag, 22:15. Im DSF.



DSF
Mittendrin statt nur dabei

PC Games online

In den ersten Aprilwochen besuchten bereits über zehntausend Internet-Surfer unsere Web-Pages. Obwohl sich zu diesem Zeitpunkt einige Seiten noch im Aufbau befanden, waren die ersten Benutzer-Reaktionen sehr positiv. Damit sich niemand im Online-Dschungel verirrt, wollen wir mit dem nachfolgenden Internet-Guide helfen, möglichst schnell Informationen in dem umfangreichen Angebot zu finden.

http://www.pcgames.de

SERVICE





Das **Gästebuch** dient dazu, Sie als Benutzer von PC Games Online zu registrieren. Nur hier erhält man ein Paßwort für gesperrte Actionbereiche.



Im **Abobereich** können Sie jedes Magazin des Computec Verlages abonnieren, selbstverständlich werden Name und Adresse zuerst überprüft.



Haben Sie Schwierigkeiten mit einem Spiel, erfahren Sie hier, wann und wie Sie die **Hotline**-nahezu aller Spielehersteller erreichen können.



In der **Mailbox** können Sie Rainer Rosshirt eine E-Mail schicken oder jedem anderen Redakteur Ihre Meinung sagen.

MAGAZINE





In den **News** erfahren Sie jeden Monat die Neuigkeiten aus allen wichtigen Spielegenres sowie exklusiv die neuesten Gerüchte aus den USA.



Einen Blick auf die neuesten Software Entwicklungen können Sie über die Schultern der Programmierer im **Preview**-Bereich werfen.



Die aktuelle PC Games war schon vergriffen? Auszüge der wichtigsten Spielbesprechungen finden Sie von nun an auch im **Review**bereich.



In der **Artikeldatenbank** finden Sie heraus, wann welches Programm oder Thema von uns besprochen wurde.

FILEAREA





Die meisten Downloads finden Sie in der **Top 10-Liste**: sowohl auf Demos kommerzieller Spiele als auch auf Sharewarespiele haben Sie hier Zugriff.



Sämtliche Kurztips, Komplettlösungen und Strategiehinweise zu den wichtigsten Spielen der letzten Jahre finden Sie in der **T&T-Datenbank**.



Gigabyteweise **Spieledemos** stehen hier zum Download bereit. Mit einer leistungsfähigen Filter- und Suchfunktion finden Sie hier fast jedes Spiel.



Was sonst nur mit Mühe zu finden ist, hier haben wir es gesammelt: **Bugfixes und Updates** zu zahlreichen Spielen.

ACTION

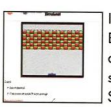




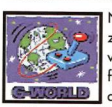
Im **Shopping**-Center können Sie online aktuelle Spiele bestellen. Namhafte Versender sorgen für eine seriöse Geschäftsabwicklung.



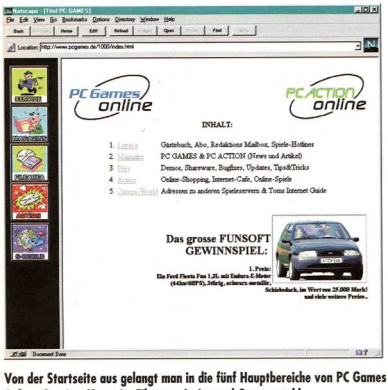
Gemütlich mit Gleichgesinnten plaudern? Andere Freaks um Rat und Tat fragen? Im **Online-Café** finden Sie immer ein paar nette Gäste.



Im **Games**-Bereich finden sich spielwillige Surfer zusammen. Egal ob Rollenspiel oder Wirtschaftssimulation, hier findet man Mitspieler.



Neben Links zu allen Softwarehäusern finden Sie in der **Gamesworld** geordnete Links zum Thema Computerspiele.



Von der Startseite aus gelangt man in die fünf Hauptbereiche von PC Games Online: Service, Magazin, Filearea, Action und Gamesworld.

Obwohl wir versuchen, PC Games Online möglichst so einfach und übersichtlich zu gestalten, daß eine Gebrauchsanweisung unserer Meinung nach nicht notwendig sein sollte, hier einige Hinweise:
Um PC Games Online in voller Pracht genießen zu können, empfiehlt sich der Einsatz eines frame-fähigen Web-Browsers wie etwa Netscape Navigator 2.x. Auch die Betaversion von Microsofts Internet Explorer 3.0, inzwischen für alle Plattformen erhältlich, unterstützt die Fenstertechnik.
Für den Games-Bereich sind außerdem Java-Fähigkeiten nötig, zum Redaktionsschluß war jedoch nur der Navigator von Netscape in der Lage, Java fehlerfrei zur Verfügung zu stellen. Der Netscape-Navigator ist erhältlich an der URL `http://www.netscape.com`, der Internet Explorer unter `http://www.microsoft.com`
Da wir ständig daran arbeiten, Technik und Daten auf dem aktuellsten Stand zu halten, ist es manchmal unumgänglich, bestimmte Informationen vorübergehend aus dem Netz zu nehmen. Erhalten Sie also keinen Zugriff auf einige Seiten, versuchen Sie es einfach einige Minuten später noch einmal. Sollten die Probleme länger anhalten, zögern Sie nicht und schreiben Sie dem Webmaster eine entsprechende Mail.
Da wir PC Games Online für Sie ins Leben gerufen haben, ist uns Ihre Meinung natürlich besonders wichtig. Haben Sie Anregungen, Beschwerden, Fragen oder Wünsche, so zögern Sie nicht und tun Sie sie uns kund. Ein umfangreicher Service wie PC Games Online ist auf Ihre Mitarbeit angewiesen und kann sich nur dann zu Ihrer Zufriedenheit entwickeln, wenn Sie Ihre Meinungen äußern. Unsere E-Mail-Adressen finden Sie in der Mailbox von PC Games Online oder im Impressum des vorliegenden Heftes.

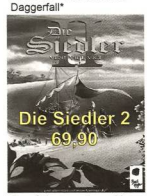
Nun genug der Theorie - werfen Sie Ihr Modem an und besuchen Sie Ihre Computerzeitschrift im Netz der Netze. Wir wünschen Ihnen dabei einen schnellen Connect und vor allem viel Spaß.

your way to play Company

Bestellen und eines von 3 Multimedia-Sets gewinnen inkl. Quadspeed, inkl.16-Bit-Soundkarte, inkl. Aktivboxen, inkl.....

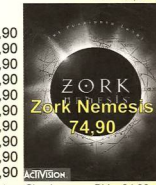
TEL 06192-929240 FAX 929249
Mo-Fr. 09.30-19.00 Uhr

11th Hour	DV	89,90	Pitfall: Das Maya Abenteuer	DV	84,90
3D Lemmings	DA	89,90	Pole Position	DV	89,90
3D Ultra Pinball	DA	74,90	Police Quest - Swat	DV	79,90
5th Musketeer	DV	69,90	Powerplay Hockey*	DA	59,90
Aces of the Deep	DA	89,90	Pro Pinball - The Web	DV	64,90
Afterlife*	EV	69,90	ran Soccer	DV	79,90
AH-64 Longbow*	DV	79,90	ran Trainer 2	DV	74,90
Apache Longbow	DV	74,90	Rayman	DA	89,90
Assault Rigs*	DA	59,90	Rebel Assault 2*	DV	79,90
Batman forever	DA	79,90	Red Ghost	DV	84,90
Battel Cruiser 3000 AD	DV	59,90	Riddle of Master Lu	DV	79,90
Battle Isle 3	DV	84,90	Ridge Racer	DA	49,90
Bernhard Langer Golf	DV	74,90	Shannara*	DV	69,90
Bleifuss	DV	54,90	Shellshock*	DV	74,90
Braindead 13*	DV	74,90	Shivers	DV	79,90
Caesar 2	DV	79,90	Silent-Thunder*	DA	89,90
Chronicles of the Sword*	EV	79,90	Sim City CD-Collection	DV	99,90
Chronomaster	DA	69,90	Sim Tower	DV	84,90
Civilization NET	DV	89,90	Sim Town	DV	74,90
Civilizition 2	DV	89,90	Simon the Sorcerer 2 Edition	DV	69,90
Comix Zone	DV	49,90	Space Quest 6	DV	84,90
Command & Conquer incl.DATA	DV	99,90	Spycraft: The Great Game*	DV	84,90
Command & Conquer DATA	DV	25,90	Star Trek-Deep Space Nine*	EV	74,90
Crusader - No Remorse	DV	79,90	Syndicate Wars*	DV	79,90
Daggerfall*	DV	84,90	TekWar*	DA	69,90



TOP'S!

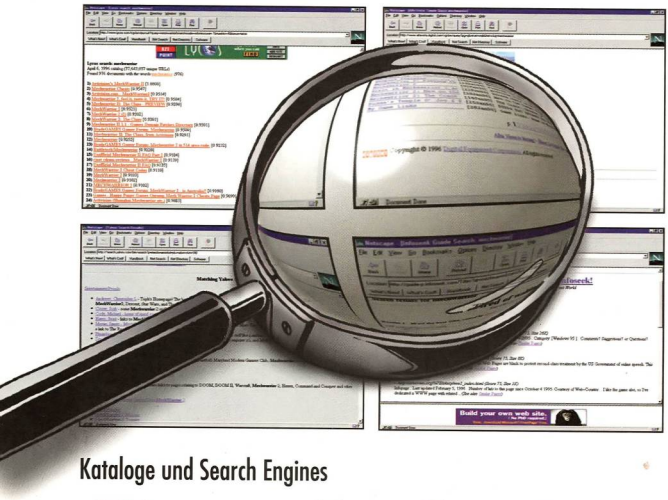
Bad Moyo*	89,90
Cyberia 2*	69,90
Die Fugger 2	79,90
Duke Nukem 3D	79,90
Dungeon Keeper*	89,90
FIFA Soccer 96	79,90
Formula One GP2*	99,90
Terra Nova	69,90
Warcraft 2 inkl.DATA	94,90
"Z"*	69,90



Das Schwarze Auge 3*	DV	79,90	Terminator Future Shock	DV	84,90
Der König der Löwen 3,5"	DV	59,90	TFX:Eurofighter 2000	DV	89,90
Der Planer 2*	DV	74,90	The Dig	DV	74,90
Descent 2	DA	79,90	This means war	DV	79,90
Destruction Derby*	DA	89,90	Thunderhawk 2-Firestorm	DV	74,90
Diabolo*	DV	i.Vorb.	Tilt	DV	54,90
Discworld	DV	79,90	Tomcat Alley	DA	49,95
Dschungelbuch 3,5"	DV	44,90	TOP Gun DV	DV	79,90
Earthsiege 2: Skyforce*	DV	84,90	Torins Passage	DV	89,90
Earthworm Jim 1+2 (DOS)	DA	69,90	Trivial-Pursuit	DV	74,90
Earthworm Jim (WIN95)	DV	74,90	UEFA Champion League*	DA	74,90
Ecco the Delphin	DV	49,90	Warcraft 2 DATA DISK*	DV	24,90
F1 Manager 96*	DV	74,90	Westwood Compilation	DV	74,90
Fantasy General*	EV	69,90	Willi Lemkes Fußball Manager	DV	59,90
Fast Attack*	DA	89,90	Wing Commander 3	DV	79,90
FX Fighter - Limited Edition	DA	79,90	Wing Commander 4	DV	99,90
Gabriel Knight 2	DA	79,90	WipEout	DA	89,90
Grand Prix Manager	DV	84,90	Worms DATA DISK	DV	34,90
Hexen	DA	49,90	Worms*	DV	74,90
Indy Car 2	DA	69,90	Zork Nemesis (DV folgt)	EV	79,90
Kingdom of Magic	DV	79,90			
Lands of Lore 2*	DV	84,90			
Lost Eden	DV	69,90	7th Guest	DA	19,90
Magic Carpet 2	DV	49,90	Alone in the Dark 1	DV	24,90
Magic the Gathering*	DV	84,90	Caesar 1	DA	24,90
Manic Karts	DV	39,90	Creature Shock	DA	19,90
Master of Antares (Orion2)	DV	84,90	Daedelus Encounter*	DV	29,90
Mechwarrior 2 incl. DATA*	DV	89,90	Dune 2	DV	29,90
Mechwarroir 2 Data Disc	EV	39,90	Kings Quest 6	DV	24,90
Mission Critical	DA	79,90	Kyrandia 3-Malcoms Revenge	DV	24,90
Monopoly	DV	69,90	Lands of Lore	DV	29,90
Monty Python Waste of Time	DV	i.Vorb.	Lost in Time	DV	24,90
Myst incl. Strategieguide	DV	74,90	Nascar Racing*	DV	24,90
NBA Live 96*	DA	79,90	Sam & Max	DV	34,90
Need for Speed	DV	89,90	Shadow of the Comet	DV	24,90
NHL Hockey	DV	79,90	Sim City Enhanced	DV	24,90
Panzer General 2	DV	69,90	Simon the Sorcerer 1	DV	29,90
Phantasmagoria	DV	89,90	Star Trek-25th Anniversary Edt.	DV	29,90
Pinball 95	DV	64,90	TFX	DV	29,90

LOW BUDGET!

ALLE WEITEREN SPIELE AUF ANFRAGE !!!
DV=Dt. Version DA=Dt. Anleitung EV=Engl. Version *bei Drucklegung noch nicht verfügbar, ab DM 230,- portofrei, Vorkasse DM 6,90, Nachnahme DM 9,90 zzgl. NN-Gebühr, bei Annahmeverweigerung berechnen wir DM 19,50
Software-Company Ziegler, Seilerbahn 2-4, 65719 Hofheim

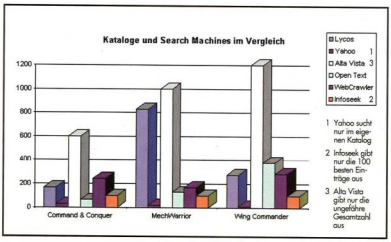


„Hallo Auskunft? Könnten Sie mir bitte die Internet-Adresse von Activision geben?" Leider wird dieser Wunschtraum von der streßfreien Suche im Internet wohl nie in Erfüllung gehen. Daher wird man auch in der Zukunft auf die zahlreichen „Kataloge" und „Search Engines" zurückgreifen müssen. Doch welcher Dienst liefert wirklich die besten Resultate?
Von Oliver Menne

Kataloge und Search Engines

Detektiv im Web

Eine Frage sollten Sie sich stellen, bevor Sie sich für einen dieser Dienste entscheiden. Wollen Sie nur „just for fun" durch das World Wide Web stiefeln oder suchen Sie eine ganz bestimmte Seite? Wenn Sie sich nur ein wenig unterhalten möchten, dann empfiehlt sich für die Suche nach einem bestimmten Themengebiet mit Sicherheit einer der Kataloge (Lycos, Infoseek, Yahoo), denn die vorhandenen Adressen und Einträge werden hier per Hand eingegeben oder zumindest editiert und bieten dadurch mehr Übersichtlichkeit. Wenn Sie hingegen nach einer ganz bestimmten Seite suchen oder einfach alles zu einem bestimmten Thema aufgelistet haben möchten, so sollten sich einer der zahlreichen „Search Machines" (Lycos, Infoseek, Open Text, Alta Vista, WebCrawler) zuwenden. Hier gibt es keine Einteilung in verschiedene Kategorien oder Rubriken: Sie geben ein Stichwort an, und der jeweilige Dienst liefert Ihnen alle ihm bekannten Adressen. Diese Adressen werden nicht von Menschenhand gepflegt, vielmehr übernimmt ein findiges Computerprogramm (im Fachjargon: Robot, Wanderer, Worm, Spider) die Suche nach neuen Seiten im World Wide Web. Das Problem: die zusätzlichen Informationen beschränken sich auf wenige Zeilen, die dieses Programm mit ausliest, und die Adressen werden nicht ständig aktualisiert. Darüber hinaus werden viele Seiten mehr als einmal in die riesige Datenbank übernommen, weil sie vom Programm nicht als identisch registriert werden. Vorschnelles Anklicken der gefundenen Einträge kann also zu ärgerlichen Übertragungs- und Wartezeiten führen. Deshalb sollten Sie vorher unbedingt überprüfen, ob Sie nicht schon einmal auf der jeweiligen Seite waren und ob es sich vielleicht nur um ein anderes Themengebiet innerhalb dieser Seite handelt.
Obwohl viele „Search Machines" und „Kataloge" noch stark verbesserungsbedürftig sind, kommt man nicht an ihnen vorbei. Schließlich stellen diese Dienste die einzige Möglichkeit dar, Informationen aus dem World Wide Web zu ziehen.
Um Ihnen die Entscheidung ein wenig zu erleichtern, haben wir verschiedene „Search Machines" und „Kataloge" speziell in Bezug auf die Anforderungen, die von einem Spieler gestellt werden, unter die Lupe genommen.



Lycos, Inc

http://www.lycos.com



Lycos verfügt erst seit wenigen Wochen über den Katalog „A2Z", den man nach gewünschten Themengebieten durchforsten kann. Schwachpunkt: man findet hier so ziemlich alles, was nicht mit Spielen in Zusammenhang gebracht werden kann. Aus diesem Grund macht der Katalog für den Spieler nur wenig Sinn, da können andere Dienste mehr bieten. Einen sehr guten Eindruck hinterläßt jedoch die Suchfunktion. Die komfortable Engine macht die Hatz nach einem bestimmten Thema zum Kinderspiel. Die verschiedenen Suchkriterien wurden hier in ein übersichtliches Menü integriert, unnötig komplizierte Befehlszeilen werden nicht benötigt. Trotzdem bestimmen auch hier die angegebenen Suchkriterien das Ergebnis - mit diesem Problem haben alle „Search Engines" zu kämpfen. Auffällig war jedoch, daß Doppel- und Dreifachnennungen bei Lycos an der Tagesordnung sind. Beispiel: Obwohl die beiden Themen „Mech Warrior - Screenshots" und „MechWarrior - Walkthrough" auf die gleiche Seite verweisen, werden diese einzeln aufgeführt. Das relativiert natürlich die Anzahl der gefundenen Adressen, schmälert aber nicht die Leistungsfähigkeit dieses Dienstes.

KATALOG:

SUCHFUNKTION:

Yahoo

http://www.yahoo.com



Im Gegensatz zu vielen Mitbewerbern macht Yahoo schon rein optisch einen sehr guten Eindruck. Doch das Aushängeschild von Yahoo ist der gut durchdachte Katalog, der in puncto Übersichtlichkeit der Konkurrenz noch einen ganzen Schritt voraus ist. Die vorbildliche Benutzerführung ermöglicht ein schnelles Auffinden gewünschter Themenbereiche, und die Übertragungszeiten werden durch die Aufteilung in viele kleine Untermenüs angenehm verkürzt. Wenn Sie zum Beispiel den Oberbegriff „Computers" anklicken, so werden Ihnen anschließend die Themen „Internet", „Software", „Hardware" präsentiert. Ein weiterer Mausklick genügt, um in die Sektion „Games" zu gelangen, die dann wiederum viele kleine Unterpunkte anbietet (Companies, Magazines, Cheats, Titles). Noch ein Pluspunkt: zu jeder Adresse gibt es einen kurzen Kommentar, der den möglichen Inhalt grob umreißt, und das Icon „New" weist auf eine neue Seite im Web hin. Kaum der Rede wert ist allerdings die „Search Engine", die nicht mehr bietet als der Katalog. Weitere Adressen werden bei einer Suche nicht ausgegeben, so daß diese Funktion lediglich zur leichteren Orientierung innerhalb des Katalogs dient.

KATALOG:

SUCHFUNKTION:

Info Guide

http://guide.infoseek.com



Der Infoseek Guide unterstützt das neue Format HTML 3.0, arbeitet also mit verschiedenen Frames (Fenstern), um die Oberfläche übersichtlich zu gestalten. Das gelingt auch recht gut: die Themen befinden sich an der linken Seite, die gefundenen Einträge in der Mitte, und selbst die Werbung findet am unteren Bildschirmrand Platz. Für den Spieler ist dieser Katalog aber dennoch uninteressant, bieten in dieser Hinsicht doch nur sehr wenige Kategorien zusätzliche Informationen. Das Angebot beschränkt sich auf eine Handvoll Web-Magazine und ein paar private Homepages - da bieten sowohl Yahoo als auch Lycos eine Menge mehr.
Die „Search Engine" kann schon eher begeistern, obwohl die Anzahl der zur Verfügung stehenden Optionen recht mager ausfällt. Gesucht wird nur nach den 100 besten Adressen, d. h. es werden 100 Seiten ausgegeben, die das Stichwort verstärkt beinhalten. Um die Übertragungszeiten zu verringern, werden auch hier nur 25 Adressen am Stück präsentiert. Ein großer Pluspunkt für die Zukunft: Infoseek Guide erstellt momentan ein vermeintlich leistungsstarkes Programm, mit dem sich unter Windows 95 offline arbeiten läßt.

KATALOG:

SUCHFUNKTION:

Alta Vista

http://altavista.digital.com



Alta Vista macht durch einen extrem aktuellen und darüber hinaus umfassenden Datenbestand auf sich aufmerksam. Die Suchfunktion ist zwar nicht ganz so komfortabel wie bei anderen Diensten, dafür ist das Ergebnis aber meistens umfangreicher.

Open Text

http://www.opentext.com



Open Text ist eine der „Search Machines", die sich durch ein hervorragendes Handling von ihren Konkurrenten wohltuend abheben. Bis zu drei Stichwörter lassen sich durch verschiedene Befehle (and, or, never, followed by) miteinander verbinden.

WebCrawler

http://webcrawler.com



Der Klassiker unter den „Search Machines" kann immer noch eine befriedigende Anzahl an Adressen liefern, ist aber in puncto Komfort und Geschwindigkeit von anderen Dienste leicht abgehängt worden.

COMING UP!



E3

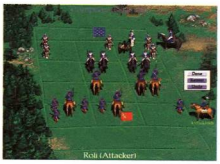
Es ist die wichtigste Messe dieses Jahres. Alles, was in der Computerspiel-Industrie Rang und Namen hat, wird vor Ort sein. Hier werden sie vorgestellt - die echten Megaknaller für den bevorstehenden Herbst und das Weihnachtsgeschäft. Logisch, daß sich praktisch alle Hersteller ihre wichtigsten Trümpfe und geheimsten Projekte für diesen Termin reserviert haben. Im Mai müssen die Programmierer Farbe bekennen. Unser großangelegter Messebericht wird Sie gewohnt umfassend über dieses Ereignis informieren.

COMPUTER GAME DEVELOPER'S CONFERENCE

Wenn Sie die Reportage in dieser Ausgabe gelesen haben, kennen Sie bereits die wichtigsten Trends und Gesprächsthemen auf der diesjährigen Computer Game Developer's Conference. Wer jedoch auch etwas von der einzigartigen Atmosphäre dieses Treffens der kreativen Köpfe mitbekommen möchte, sollte sich die nächste PC Games vormerken: Unser US-Reporter Markus Krichel war mit einem Kamera-Team unterwegs und vermittelt Ihnen seine Eindrücke in Form eines Videofilms auf der Cover-CD-ROM.

CONQUEST OF THE NEW WORLD

Murphys Gesetz #678: Je wichtiger ein Computerspiel für eine bestimmte Ausgabe, desto später nach Redaktionsschluß trifft es ein. Just an dem Tag, als bereits die ersten Seiten dieser PC Games durch die Druckmaschinen rotierten, erreichte uns die Review-Version des Interplay-Strategiespiels Conquest of the New World - ein Titel, dem man durchaus zutrauen darf, die Spitzenposition von Sid Meiers Colonization ins Wanken zu bringen. Da wir Ihnen keinen schnell dahinfabrizierten Test dieses wichtigen Titels zumuten möchten, sondern neben einer fundierten Analyse dieses Programms auch gleich einen ganzen Schwung praktischer Tips & Tricks mitliefern wollen, haben wir den Test im Interesse der Leser auf die PC Games 7/96 verschoben.



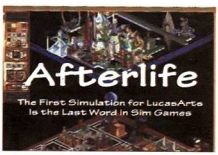
AFTERLIFE

Einfach himmlisch: Afterlife macht Sie zum Verwalter des Jenseits, der nicht nur das Wohl seiner Untermieter im Sinn hat, sondern auch stets mit einem Auge auf seinen Profit schielt. Ehrensache, daß der Humor dabei nicht zu kurz kommt. Einen Vorgeschmack auf das erste Strategiespiel in der Geschichte von LucasArts lieferte Ihnen bereits unser Special in diesem Heft. Welche Möglichkeiten dieses Programm im Detail bietet und ob es in Sachen Spielspaß und Dauermotivation mit dem großen Vorbild SimCity 2000 von Maxis mithalten kann, erläutert ein ausführlicher Testbericht.

BATTLEARENA: TOSHINDEN

Beat'em Ups - eine klassische Domäne der Videospiel-Konsolen. Trotz sehenswerter Ansätze gab es bisher kein Spiel, das auf dem PC gegen die Edel-Spiele auf modernen 32-Bit-Maschinen hätte bestehen können. Ganz im Gegenteil: Die Qualitätsunterschiede wurden mit dem Erscheinen von speziellen Versionen für den Sega Saturn oder die Sony PlayStation eher noch deutlicher. Ein Ende dieses Mißstandes kündigt sich mit Battlearena: Toshinden von PlayMates Interactive an. Die Test-Version wird zeigen, was von Hightech-Prügelspielen auf Pentium & Co. zu halten ist.





CD-ROM-LAUFWERKE: MARKENPRODUKTE VS. BILLIGANGEBOTE

Was taugen die Nonames unter den CD-ROM-Laufwerken wirklich? Muß es immer ein teures Markenfabrikat sein oder reicht für's erste nicht auch die solide DoubleSpeed-Variante? Auf was muß der preisbewußte PC-Spieler achten? Was ist ein Muß, was bereits Luxus? In einem Praxistest ermitteln wir die Stärken und Schwächen gängiger Fabrikate; mit konkreten Kaufempfehlungen bieten wir sowohl Einsteigern wie auch Profi-Zockern eine verläßliche Orientierungshilfe im Dschungel der Angebote.



Die PC Games Ausgabe 07/96 erscheint am 5. Juni 1996

360° 3D ENVIRONMENT

Komm mit runter, wenn Du Dich traust! Descent 2.



"Wenn Sie wirklich tief in eine Spielwelt eintauchen wollen, ist Descent 2 die neue Referenz." Boris Schneider, PC Player 4/96 Wertung: 86% (PC Player)

Jetzt beginnt der absolute Höllentrip Deines Lebens. Auf 5 neuen Planeten und 30 neuen Levels erlebst Du Dinge wie nie zuvor. Schwindelerregende 360°-3D-Grafiken und Full Motion Filmsequenzen sorgen für den Sturzflug Deines Lebens.

Erhältlich für PC CD-ROM.

"Der Höhenflug durch Descent 2 überzeugt: kein anderes 3D-System ist intelligenter als der Action-Knaller von Interplay.", Peter Steinlechner, Power Play 5/96



Interplay™

DISTRIBUTED BY Acclaim® Entertainment GmbH



Technische Voraussetzungen: IBM oder 100% kompatibel, 486DX50, 8MB RAM (16 unter Win95), 25 MB Festplatte, empfohlen: Pentium Prozessor, 16MB RAM, SVGA Grafikkarte, Joystick, Stereo 16Bit Soundkarte mit General Midi

Copyright © 1996 Parallax Software. All rights reserved. Descent, Interplay and 360° logos are trademarks of Interplay Productions.

ZORK NEMESIS

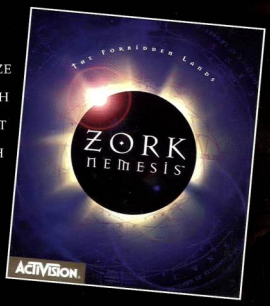
THE FORBIDDEN LANDS

MIT SENSATIONELLEM 360°-RUNDUM-SCROLLING

„ANSCHNALLEN UND DAS **STAUNEN** EINSTELLEN: DIESES SPIEL SIEHT SO COOL AUS, DASS IHRE KINNLADE MIT **TESASTREIFEN** BEFESTIGT WERDEN SOLLTE; SIE FÄLLT SONST GARANTIERT HERUNTER. JETZT NEHMEN SIE NOCH DIE BESTEN SOUND-EFFEKTE, DIE ICH JE BEI EINEM SPIEL GEHÖRT HABE, EINE WIRKLICH **GENIALE** HANDLUNG, DIE SIE BIS ZUM SCHLUSS AN DEN SCREEN FESSELT, UND EINEN BERG KNACKIGER, NEUER, GUT DURCHDACHTER PUZZLES. ZORK NEMESIS SETZT, WIE DAMALS SEINE **TEXT-AHNEN**, MASSSTÄBE FÜR DAS GENRE."

BORIS SCHNEIDER (PC PLAYER)

IN KÜRZE AUCH KOMPLETT IN DEUTSCH ERHÄLTLICH!



ACTIVISION®

Im Exklusiv-Vertrieb von

BOMICO